Impresso em papel de HOLMBERG BECH & C. — Stockholmo e Rio

Correio da Manhã

Propriedade de EDMUNDO BITTENCOURT & Cia. Limitada

Impresso em papel de VOLCKMAR, HOLLEVIK & Cia. — Rio de Janeiro

Director — PAULO BITTENCOURT
Director-substituto — MARIO RODRIGUES

ANNO XXIII — N. 9.129
RIO DE JANEIRO — QUARTA-FEIRA, 27 DE FEVEREIRO DE 1924

LARGO DA CARIOCA N. 13
Gerente — V. A. DUARTE FELIX

Serviço telegraphico da Associated Press, Agencia Havas e correspondentes especiaes

Teve inicio hontem em Munich o julgamento de Ludendorff e de Hittler e dos seus sete cumplices no ultimo golpe de Estado da Baviera

Uma sessão importante no Reichstag, na qual o chanceller fez importantes declarações sobre a politica interna da Allemanha

A CONFERENCIA DOS PERITOS NAVAES REUNIDA EM ROMA ENCERROU HONTEM OS SEUS TRABALHOS

UM ENTHUSIASTA DO BRASIL

Carlos Reissig, jornalista argentino, e as suas excellentes impressões do nosso paiz

O engenheiro Carlos C. Reissig, enviado especial de *La Epoca*, de Buenos Aires, é uma personalidade insinuante, que toda irradia uma viva, uma nobre sympathia.

Professor, conferencista e poeta, elle é uma figura que honra o jornalismo portenho, pela sua cultura pratica e moderna e, sobretudo, pela elegancia requintada com que sabe expôr as suas idéas.

Conhecendo o seu paiz de um extremo a outro e tendo, além disso, se dedicado sempre, com fervor, aos estudos americanistas, Carlos C. Reissig é um enthusiasta do porvir do continente, em cujos destinos gloriosos crê com absoluta e firme convicção. Dessa maneira, elle não poderia deixar de ser, como de facto o é, um amigo ardente e sincero do Brasil. Ainda hontem, ouvindo-o sobre as suas impressões ácerca do nosso paiz, bem podemos medir o gráo de sua admiração pela nossa gente e pelas nossas coisas.

Disse-nos Reissig, mais ou menos:

— Acabo de percorrer os Estados de São Paulo, Rio Grande, Minas, Rio de Janeiro e Pernambuco, e de todos trago formada a melhor e a mais lisonjeira opinião.

E' meu pensamento descrevel-os minuciosamente, em artigos que publicarei em *La Epoca* e em conferencias que farei em todas as escolas de agricultura da Argentina, tornando conhecido, sob os seus diversos aspectos, o Brasil grandioso, que tanto me maravilhou e que não cessarei de celebrar, como poeta, como escriptor, como historiador, como professor, como patriota e como amigo e irmão.

Demonstrarei que, se o argentino do interior quizer emigrar, deverá escolher, para seguida pa-tria, esta formosa nação, onde os mais variados climas favorecem a expansão das mais abundantes riquezas naturaes. Pedirei tambem, aos meus patricios "touristes", que, ao se dirigirem ao velho mun-

O sr. Carlos Reissig

do, aqui pousem um instante, descansando o espirito na suave contemplação desta soberba natureza.

Estudei a fundo o povo brasileiro, comparando-lhe os costumes, as idyosincrasias, os gostos, as extravagancias, e cheguei á conclusão de que elle é, em tudo, na bondade, na hospitalidade, no amor da patria e da tradição, semelhante ao argentino.

Saio, daqui, em summa, realmente deslumbrado, terminou Carlos C. Reissig, que é filho do coronel Gaspar J. Reissig, heroe da guerra do Paraguay, e um dos nomes mais illustres da actual geração literaria do grande paiz vizinho.

UM "COMPLOT" REVOLUCIONARIO ABORTADO EM PORTUGAL

Lisboa — Fevereiro.

A descoberta, pela policia do reino vizinho, duma revolução communista, para a implantação em Hespanha e Portugal, duma Republica Federativa, genero russo, de operarios, camponezes e soldados, — movimento este que teria a sua eclosão amanhã, 28 — constituiu hoje o assumpto obrigado de todas as conversas na capital.

Sabe-se que o movimento começaria pela proclamação da gréve geral, apoderando-se os revolucionarios dos quarteis por meio de assalto por parte de grupos de elementos avançados, munidos de bombas e espingardas, ao mesmo tempo que nos respectivos aquartelamentos se insubordinavam os soldados.

Ainda, segundo os mesmos telegrammas, no caso do movimento sair triumphante em Hespanha, elle seria immediatamente secundado no nosso paiz, tendo o seu inicio em Lisboa e Porto, para o que os ultimos entendimentos foram feitos por occasião do desafio de football entre Portugal e Hespanha, realizado ha dias em Sevilha.

A policia hespanhola estava no facto disto; tanto assim que na fronteira, quando procedeu á verificação dos passaportes, separou todos os individuos com o appellido de *Ferreira*.

A organização revolucionaria em Hespanha encobria-se com os rotulos de aggremiações desportivas, no genero do que em Portugal succede com a Federação Socialista dos Desportos Athleticos.

Esse facto, bem como o de um individuo que em Sevilha havia de fazer a ligação, entre os communistas portuguezes que se tinham incorporado na excursão e os hespanhoes, se chamava Ferreira, chegou ao conhecimento da policia hespanhola pela leitura, no gabinete negro, da correspondencia apprehendida a varios individuos que, ha muito pela mesma são vigiados.

A vinda a Portugal de um funccionario da policia hespanhola prendia-se com os manejos communistas.

Esteve ha tempos em Lisboa um funccionario da P. S. E. de Hespanha, afim de combinar com as autoridades portuguezas as medidas preventivas a tomar de accor-do nos dois paizes contra os manejos dos communistas e libertarios peninsulares. Affirmou-se, então, tratar-se de um "complot" contra a vida de Affonso XIII, o que não é verdade.

O funccionario em questão, o conde de Longateli, formado em direito, teve conhecimento de que um vasto "complot" se estava organizando para uma revolução communista nos dois paizes. Foi em face deste facto que o conde de Longateli resolveu vir a Portugal.

Depois da partida desse alto funccionario para a França, varios outros têm vindo a Portugal, mantendo-se entre as duas policias uma estreita ligação. Simultaneamente, a nossa policia de Segurança do Estado, procedeu á identificação dos subditos hespanhoes que estão em Lisboa, officiando a todas as autoridades administrativas do Continente, a pedir-lhes uma relação completa dos individuos de nacionalidade hespanhola que residissem na sua jurisdicção. Para esse fim, os subditos de Affonso XIII foram, em Lisboa, intimados a comparecer no governo civil, e, na provincia, nas respectivas administrações dos concelhos, onde foram convidados, não só a declinarem a sua identidade, como a indicarem a ultima residencia que tiveram em Hespanha.

Rigorosa vigilancia na fronteira

Antes de se retirar, o conde de Longateli informou a nossa policia de que ia estabelecer uma rigorosa vigilancia na fronteira portugueza, principalmente sobre o pessoal dos *wagons-lyts*, que é, segundo affirmou o mesmo funccionario, agente de ligação entre os revolucionarios dos dois paizes.

Foi o sr. dr. Barbosa Vianna nomeado, pouco depois, director da P. S. E. e encarregado pelo então governador civil major sr. Viriato Lobo, de acompanhar o sr. conde de Longateli, durante a sua estadia em Lisboa, sendo-lhe por este pedida a captura de varios individuos para o que lhe foram fornecidos os precisos elementos.

O sr. dr. Barbosa Vianna conseguiu capturar um delles — um marroquino — conhecido *escroc* internacional, estando em vesperas de effectuar outras capturas quando pediu a demissão.

Uma importante sessão, hontem, no Reichstag

Berlim, 26 (H.) — O grande debate politico do Reichstag começa esta tarde pela annunciada declaração do chanceller Marx sobre a politica interna, notadamente no que concerne aos decretos baixados como applicação da lei de plenos poderes. Amanhã caberá ao ministro do Exterior fazer a explicação da situação externa.

A situação parlamentar, no inicio dos presentes debates, annuncia-se incerta e confusa. Excepção feita dos nacionalistas, todos os partidos hesitam ainda quanto á attitude politica a assumir perante os acontecimentos. Os partidos que constituem a chamada colligação, segundo se deprehende das conversações dos circulos politicos, parecem ser contrarios á discussão por artigos em separado dos decretos governamentaes, entendendo que semelhante processo ameaçaria eternizar os debates. Os *leaders* de outros partidos parecem não querer assumir antes das novas eleições a responsabilidade da acceitação de todas as estipulações dos citados decretos, cujas tendencias geraes approvam, comtudo, reconhecendo que tiveram effeito benefico no ponto de vista economico e sobre a politica externa do paiz.

A DUQUEZA DE GENOVA

ROMA, 26 (RADIO) — (H.) — Falleceu a duqueza de Genova.

Os intellectuaes hespanhoes contra o Directorio

Paris, 26 (A. P.) — Noticias da fronteira hespanhola dizem que os choques entre os intellectuaes e o governo produziram outras consequencias. O professor de direito penal da Universidade de Madrid, sr. Jimenez Asua, joven mas já bem reputado penalista, pronunciou, de sua cathedra, um discurso em defesa de Unamuno, atacando o directorio. Este ordenou um processo contra o professor Jimenez, que foi encarcerado e provavelmente será destituido da sua cathedra.

"La Nacion" e o director geral da Associated Press

Buenos Aires, 26 (A. P.) — "La Nacion" homenageará o sr. Roy Martin, director geral da "Associated Press", com um banquete, que se realizará á noite, comparecendo ao mesmo todos os membros da sua redacção.

O fim da aventura revolucionaria de De la Huerta

Mexico, 26 (A. P.) — O general Obregon chegou de Guadalajara. Logo depois, fez elle a seguinte declaração:

"A frente occidental está pacificada e a ordem constitucional foi restabelecida em Jalisco, Colima, Michoacan e Guanajuato."

O substituto de Lenine partiu enfermo para o Caucaso

Moscou, 26 (A. P.) — O primeiro ministro Rykoff partiu para o Caucaso, em busca de melhoras para a sua saude. Kameneff e Tsorupa desempenharão as funcções do chefe do governo durante a sua ausencia.

Ludendorff e Hittler estão sendo julgados

Munich, 26 (H.) — Iniciou-se hoje o julgamento do general Ludendorff, do chefe nacionalista Hitler e de seus sete cumplices no ultimo golpe de estado da Baviera.

O edificio do tribunal está cercado por força de armas embaladas, como medida de precaução.

Munich, 26 (A. P.) — Quatro dos accusados de traição cujo julgamento começou esta manhã, declararam-se, ao que se diz, em greve de fome.

O general Ludendorff appareceu perante a côrte em trajes civis, tendo conversado ligeiramente com Hitler, que apresenta um aspecto de abatimento e excitação. Ludendorff não tinha alteração.

O novo auditor da Nunciatura nesta capital

Roma, 26 (H.) — O papa recebeu em audiencia especial o embaixador e a embaixatriz do Brasil.

Mais tarde, sua santidade recebeu tambem monsenhor d. Sanctis, que em breve parte para o Brasil, a assumir as funcções de auditor da Nunciatura no Rio de Janeiro.

O emprego dos raios ultra-violetas na obesidade

Paris, 26 (H.) — Os raios ultra violetas, na opinião dos drs. Livet e Vautier, são egualmente efficazes como reductores e productores de peso.

Os dois scientistas fizeram uma interessante exposição, perante a Academia de Medicina, sobre os excellentes resultados obtidos pelo emprego daquelles raios em numerosos obesos, com uma reducção de peso de oito a vinte libras, depois de trinta applicações. Os raios foram empregados tambem em doentes debilitados que recobraram peso.

O trabalho das commissões de peritos na Allemanha

Bruxellas, 26 (H.) — A "Dernière Heure" diz saber que na reunião de hontem do conselho do gabinete, o ministro de estrangeiros expôz aos seus collegas a situação decorrente do trabalho realizado pelas commissões de peritos manifestando-se francamente optimista pela feição favoravel que estava tomando a questão das reparações em vista dos resultados a que tinham chegado aquellas commissões.

Uma nota dos alliados ao governador de Constantinopla

Constantinopla, 26 (H.) — Os governos alliados enviaram uma nota collectiva ao governador de Constantinopla Adnan-Bey em que protestam contra a recente resolução daquella autoridade mandando fechar as escolas estrangeiras.

Vaga, ainda, a pasta da Guerra, em Portugal

Lisboa, 26 (H.) — Não foi ainda preenchida a pasta da Guerra, vaga pela renuncia do major Ribeiro de Carvalho. E' muito possivel que o presidente do Conselho, sr. Alvaro de Castro assuma a direcção dos negocios da pasta até a nomeação do titular definitivo.

O alto commissario da Polonia em Dantzig

Varsovia, 26 (H.) — O sr. Strassbueger, ex-sub-secretario de estrangeiros, foi nomeado alto-commissario de Dantzig.

A escroqueria dos 4 milhões

Para que o mundo inteiro saiba quem é o reprobo que está a processar o director do "Correio da Manhã", ahi vae hoje, em francez, a famosa "varia" do "Jornal do Commercio", de 20 do corrente:

"Autour de la génèse et de l'application du produit de la lettre de quatre millions de livres sterlings, M. le Docteur Custodio Coelho a cherché á créer une atmosphère de confusion, á seule fin évidemment de maintenir le doute dans l'esprit public: si ces quatre millions ont été dépensés par l'administration antérieure ou par le Gouvernement actuel.

Par délicatesse et ménagement envers le gouvernement antérieur, l'administration actuelle a évité la discussion sur ce sujet. Néanmoins, comme cette discussion a été plusieurs fois rémise sur le tapis par un des membres les plus en vue de l'administration antérieure (puisque le Directeur du Département du Change est personne de la confiance du Président de la République) nous sommes maintenant autorisés á donner au public les explications suivantes:

Devant la continuelle dépression des taxes du change, au second semestre de 1922, M. le Docteur Homero Baptista, ex-Ministre des Finances, autorisa la Banque du Brésil á agir de façon que la taxe du change se maintienne á son niveau non inférieur á 7 1/4 deniers par mil reis, le Trésor garantissant n'importe quelle différence de couverture pour les opérations qui n'excédent pas de cinq millions de livres.

Dans ce sens opéra le Directeur du Département du Change, Docteur Custodio Coelho, et lors qu'il a atteint á prés de quatre millions de livres, le solde vendu en surplus (c'est-á-dire, á decouvert) le Trésor National a émis en faveur de la Banque la lettre-or de quatre millions en date du 31 Octobre 1922. La Banque du Brésil, d'accord avec M. le Docteur Homero Baptista, escompta á cette même date cette lettre-or et appliqua son équivalent en papier au rachat de titres émis par le Trésor pour l'acquisition de café.

Cette lettre-or ainsi escomptée par la Banque et qui couvrait les responsabilités cambiales, a été maintenue en portefeuille jusqu'á son échéance date á laquelle le gouvernement actuel la racheta au milieu des plus grandes difficultés, dues non seulement á la situation du change, comme á la situation générale des finances de l'Union.

On savait dans les milieux financiers que les propres responsables qui créerent cette situation ne croyaient absolument pas que le gouvernement actuel puisse racheter cette lettre-or dans le délai pressant de moins de quatre mois — en honorant ainsi le crédit de la République et les responsabilités de la Banque du Brésil."

O sr. Henderson preconisa a revisão do tratado de Versalhes

Londres, 26 (H.) — A declaração feita pelo ministro do Interior, sr. Henderson, ao preconizar a revisão do Tratado de Versalhes, continua a ser muito commentada pelos jornaes. Muitos destes asseguram que o sr. Henderson não estava autorizado pelo gabinete a fazer tal affirmação e reclamam uma melhor coordenação das declarações que os ministros tenham de fazer em publico, em vista da responsabilidade solidaria dos membros do governo.

O "Times" accentua que a consolidação da paz européa depende dos esforços da França e da Inglaterra para a manutenção dos tratados, especialmente o de Versalhes.

Os paizes da America do Sul e a questão do desarmamento

Roma, 26 (H.) — Consta, nos circulos da Conferencia Naval, que os Estados da America do Sul, adherindo aos principios da Conferencia de Washington teriam reivindicado a faculdade de se entenderem entre si a respeito da questão do desarmamento. Os paizes sul-americanos não consentiriam em reduzir a sua tonelagem de guerra abaixo das disponibilidades actuaes.

O primeiro ministro inglez e a questão da Jubalandia

Londres, 26 (H.) — O "Daily Telegraph" diz constar-lhe que o primeiro ministro Mac Donald prometteu ao governo italiano fazer estudar de novo a questão da Jubalandia, sem se preoccupar com a politica seguida, acerca do caso, pelos gabinetes anteriores.

O contrôle militar inter-alliado na Allemanha

Londres, 26 (H.) — Podemos plenamente confirmar que os pontos de vista do governo britannico a respeito do "contrôle" militar inter-alliado sobre a Allemanha foram expostos na carta que o primeiro ministro dirigiu ao presidente do conselho da França, sexta-feira ultima, por intermedio do embaixador marquez de Crewe.

A missiva, concebida em termos altamente amistosos, era um pouco mais longa que a anteriormente escripta pelo sr. Mac Donald.

A resposta do sr. Poincaré ainda não chegou a esta capital.

Um novo membro do ministerio portuguez

Lisboa, 26 (H.) — O sr. Nuno Simões acceitou a pasta do Commercio.

CHAMUSCAS

II

Entremos na quarta proposição examinando as *censuras descabidas* do snr. Alfredo Gomes e depois seus *erros graves*.

a) Condemna elle "o processo de analyse da proposição, qual praticamos hoje, agrupando por synthese artificial o que já se nos apresenta separado no linguajar normal...", isto é, não admitte a divisão de qualquer proposição em *sujeito* e *predicado*, preferindo reverter ao systema antigo do *sujeito, verbo* e *complemento*. E accrescenta: "Não ousamos taxar de *incongruencias* os modernismos syntacticos que vimos examinando; diremos que são idéas que mais ou menos expenderam grammaticos exoticos, como Mason, Sweet e outros, e das quaes só se explica a acceitação entre nós por virem do estranjeiro".

Temos *nacionalismo* em grammatica. O certo é que não houve *incongruencia* alguma. Houve bom senso. Quem nos ensinou a ver nas proposições uma *declaração* (predicado) e um *nome* a que se refere a declaração (sujeito) não foram Mason nem Sweet, foi a logica. A propria palavra *complemento* mostra o secundario da sua funcção. E' a distincção de Sweet em *head-word* e *adjunct-word* (*New english grammar*, I, 16). Não ha nenhuma arbitrariedade, nem complicação; pelo contrario, ha sensatez e simplicidade em salientar os dois elementos capitaes da sentença e em torno de cada um delles grupar os accessorios: *sujeito* com seus adjunctos e *verbo* com seus complementos. Isso não importa em condemnação do systema antigo, pois vem tudo a dar no mesmo. A censura, porém, um tanto depreciativa, é disparatada.

b) Tratando do termo *proposição* diz o snr. Alfredo Gomes: "Como synonimos daquelle teem sido propostas e ensaiadas novas denominações — *oração, asserção, clausula, sentença*: a primeira é de todas a mais usada e de longa data vigente entre nós; as outras inventou-as o espirito innovador e extravagante de certos grammaticos". Quaes serão esses grammaticos extravagantes e innovadores? Brasileiros ou extrangeiros? Não nos diz. Depois, dando preferencia á palavra *proposição*, assevera que em latim "já significava a especie syntactica". Não é exacto. *Propositio*, em latim, nunca se empregou em grammatica. Usou-se em rhetorica. Assim a define Quintiliano (*Orat. inst.* IV, 4): *omnis confirmationis initium* e a divide em *simplex, duplices* e *multiplices*.

Usou-se em logica. Em Cicero e Quintiliano significa a *maior* de um syllogismo; chama-se *assumptio* a *menor* e *complexio* a *conclusão*. (Quint. *Or. inst.* V, 16). Igualmente apuleius no tratado *De dogmate Platonis* chama *propositio* a especie de discurso *absolutam sententiam comprehendens, sola ex omnibus veritati aut falsitati obnoxia*. Divide-a em duas especies, uma *praedicativa* a que chama *simples*; ex.: *Qui regnat beatus est*, outra *substitutiva vel conditionalis* a que chama *composta*; ex.: *Qui regnat, si sapit, beatus est*. Subdivide-as depois em *universaes, particulares*, etc., como os logicos modernos.

De *propositio* com o sentido syntactico não ha vestigio.

Não quer isso dizer que releguemos o termo da nomenclatura grammatical. Serve elle muito bem na analyse; exactamente porque é o termo consagrado em logica para designar a expressão de um pensamento; mas só por isso. Acoimar, porém, de *innovadores* e *extravagantes* os autores que lhe preferem outras expressões é intoleravel em censor claudicante e cahidiço.

O snr. Alfredo Gomes admitte *proposição* autorizando-a com o latim. Pois tanta razão apoia esse termo quanta assiste a *sentença* e *clausula*.

Quintiliano nos define *sententia* em sentido restricto: "Já se fixou o habito de chamarmos ás concepções do espirito *sensus* e aos pensamentos collocados principalmente nos fechos do periodo (*in clausulis*), *sentenças*". *Sententia*, pois, é, como o proprio Quintiliano o resume adiante: *haec vox universalis, quae etiam citra complexum causae possit esse laudabilis*. Informa-nos em seguida que alguns autores pensavam ser a *sentença* parte do *enthymema*, outros o começo do *epichiremo*, outros a sua conclusão (*clausula*).

Portanto, do mesmo modo que *propositio*, pensamento principal de um syllogismo, chegou a significar uma phrase, não ha razão plausivel para condemnar *sententia* na mesma acepção. Assim o fizeram os grammaticos inglezes onde *oração* é sempre *sentence*.

Quanto a *clausula* suas credenciaes são maiores. *Clausula* era a phrase que fechava o periodo. Ensina-nos Quintiliano ter sido uso entre os rhetoricos do seu tempo não fechar periodo sem uma clausula forte, andaz, impressionante, causa de muitos abusos e decadencia da oratoria.

Quando Cicero, falando da respiração (*De or.* III, 46), nos diz: "*Clausulas enim atque interpuncta verborum animae interclusio atque angustiae spiritus attulerunt*", deixa bem claro o sentido de *clausula*: parte da phrase (*complexio verborum*) em que se faz a *cadencia*. Mais tarde o termo se generalizou para indicar a phrase, o periodo, segundo o grammatico Aurelius Clarisius do seculo V. Forcellini citando-o diz: "Denique et ipsa periodus *clausula* dicitur, quae definitur a Charis. I. 275, *compositio verborum, plausibilis structurae, exitu terminata*".

Não é pois demais que os grammaticos inglezes tenham *clause* para indicar as orações subordinadas, sempre *complementares*.

Não foram, por isso, nem inno-*vadores*, nem *extravagantes*. Quanto a *asserção*, se alguem a usou, deve ser caso unico. Não me lembra ter ouvido ou lido esse termo no sentido de proposição. Trataremos depois de *oração*.

c) Escreve o snr. Gomes: "O que vae sendo denominado *proposição composta* tem tambem synonimos". Seria preferivel, diz elle, o termo *periodo* por ser a locução *proposição composta* "inexistente em latim e perturbadora do espirito de quem se inicia no estudo desta disciplina".

Sem duvida é preferibilissimo *periodo* por mais breve e universalmente acceito. Cumpre observar, porém, duas cousas. Primeira: a quem se referirá aquelle *vae sendo denominado*. Aos grammaticos João Ribeiro e Maximino Maciel, ou em geral? Na grammatica do snr. Gomes *oração composta* é aquella cujos termos são compostos, quer dizer, um disparate. Segundo elle: *o menino é leviano* é oração simples e *o menino é leviano e irreflectido* é oração composta. No sentido de enunciação multipla de pensamentos relacionados não é recente. Está por exemplo na *Logique de Port-Royal* de Arnauld, está nas grammaticas inglesas, está na grammatica da Academia Espanhola.

Segunda: não sei onde viu o snr. Gomes ser *proposição composta* synonimo de *periodo*. Maximino Maciel dá como synonimos os termos *proposição* e *periodo* dividindo ambos em *simples* e *compostos*; de modo que seria absurdo, para elle, chamar *periodo* sómente á *proposição composta*. Para João Ribeiro só é *proposição composta* o periodo feito por coordenação; subdivide-a em *syndetica* e *asyndetica*. Primeiro dever do critico: inteirar-se bem do pensamento dos autores.

d) O snr. Gomes não percebeu a razão pela qual se adoptou em logica o termo *subjectum* designativo do nome a que se refere a declaração. Diz elle: "O vocabulo *sujeito* provém do latim *subjectum* e pelo seu etymo só deveria razoavelmente ser usado para representar o nominativo de uma proposição que significasse a acção recebida ou soffrida por alguem ou por alguma cousa, como: *o menino caiu, feriu-se numa perna e ficou seriamente doente*.

Por felicidade o snr. Gomes não matou o guri, mas desgraçadamente, assassinou o latim. *Subjectus* jamais traduziria aquelle que recebeu ou soffreu uma acção. *Subjicere* não significa soffrer uma acção. Verter-se-ia essa idéa por *pati, ferre, vexari, laborare, perpeti, affici, tolerare, perferre*, etc., conforme o sentido. Na accepção grammatical seria *pati* como está em Prisciano, referentemente á terceira pessoa: *et agit simul et patitur a se*; de onde, naturalmente, as expressões grammaticaes *agente* e *paciente*.

Ora, os logicos, criadores do termo *sujeito* não pensaram em *soffrer a acção*, porque... sabiam latim, onde *subjici* é estar exposto, sujeito, dependente, chegado, vizinho.

Tendo reconhecido na *proposição* dois termos geraes, um principal, imprescindivel, o termo da declaração, a que chamaram *predicado*, procuraram palavra que indicasse o outro termo, menos essencial, vizinho a elle, dependente pelo sentido e preso pelas flexões. Em tal sentido, unico possivel, o termo *sujeito*, longe de ser *improprio*, como suppõe o snr. Gomes, e *infelizmente incrustado na technologia syntactica*, é proprissimo e logrou, por isso, acceitação em todas as linguas. Os grammaticos não podiam ter a preculpa de não lhes vir o snr. Gomes a entender o latim.

e) Dos nossos grammaticos foi o snr. Gomes o primeiro, parece-me, a reconhecer a impropriedade do termo *attributivos* para quaesquer adjuntos de substantivos. No meu *Manual de analyse* (1ª ed. p. 173, nota) já lhe fiz a devida justiça. Mas, no seu artigo de 1922, para demonstrar a insufficiencia do epitheto, escreve elle: "Quando se diz — *A minha viagem á Europa foi tormentosa* é possivel acceitar o adjunto á *Europa* como *adjunto attributivo* só por se referir ao substantivo *viagem*!"

E pergunta se não é *adjunto adverbial*. Faz essa pergunta como se fosse possivel nessa phrase analysar de outro modo. Sim; é adjunto adverbial. O erro do snr. Gomes está em suppor o adjunto preso a *viagem*. Sigam-se as seguintes phrases: *fiz uma viagem á Europa, a viagem que fiz á Europa, minha viagem feita á Europa, minha viagem á Europa*. Comprehende-se que, no exemplo do snr. Gomes, houve ellipse do verbo.

Igualmente, nas phrases *és digno de premio* e *demonstraste superioridade relativamente a todos os teus rivaes*, pergunta o snr. Gomes se *de premio* e *a todos os teus rivaes* são adjuntos adverbiaes por virem *modificando* o adjectivo e o adverbio. Não; e ninguem analysará assim, pelo simples facto de que nenhum delles *modifica*, não são *modificativos*; são *complementos*, cousa mui diversa. A theoria desses complementos foi por mim exposta em meu *Manual* desde a 1ª edição, pg. 183 e segs.

Podiamos aditar outros descabimentos do snr. Gomes, sobretudo em analyse. Porém, vale mais entrarmos logo nos destemperos grossos, padrão certo da sua sabença archaica e vista curta.

José Oiticica

A União dos E. no Commercio tomou posse do antigo palacio da Praia Vermelha

Para installação do sanatorio do empregado no commercio

A commissão da U. E. C. que esteve no Ministerio da Agricultura

Realizou-se, hontem, no palacio onde funccionou o Ministerio da Agricultura, na Praia Vermelha, o acto official da posse do mesmo edificio pela Directoria da União dos Empregados do Commercio, com a presença dos srs. Affonso Vizeu, José Antonio de Souza, José Fabrino de Oliveira, Alfredo Mayrink Veiga, José Rainho da Silva Carneiro, e Antonio Ribeiro Seabra, membros da Commissão Central Fiscalizadora do Hospital Sanatorio do Empregado do Commercio; e dos srs. Manoel Loth Pinto Carneiro, Altino Maria de Moraes, Antonio Justino Pereira, Adelino Arsenio Pedroso e Antonio Joaquim Miranda Junior, membros do Conselho Fiscal da mesma instituição.

O ministro da Agricultura, antes do acto, acompanhou as pessoas acima em rapida visita ao palacio onde a União dos Empregados do Commercio installara o referido hospital, tendo palavras de encomio á força de vontade revelada pela directoria daquella associação, referindo-se, ás sympathias com que o governo acolhera o seu appello para a cessão de um edificio aproveitavel á grande melhoria social por que se bateram.

Um momento de grande emoção para todos os presentes foi o da assignatura da acta, relativa á posse do grande palacio, pela Directoria da União dos Empregados do Commercio.

Documento redigido de conformidade com a praxe, elle firmava o acto do governo, cedendo á União dos Empregados do Commercio o vasto immovel, recebendo em primeiro logar a assignatura do sr. ministro da Agricultura e, logo após, dos senhores: Affonso Vizeu, Antonio Ribeiro Seabra, José Rainho da Silva Carneiro, Libanio da Rocha Vaz, Alfredo Mayrink Veiga, Oscar Machado, José Fabrino de Oliveira, Paulo Vidal, Orlando Soares de Carvalho, Mario José Fernandes, Antonio Justino Pereira, José Teixeira Lixa, Raul G. Guimarães, João Baptista da Costa Brito, Horacio Picorelli, Orlando Ribeiro, Ivo Luna, Gastão Delduque Mendes da Costa, Adolpho Ernesto Garcia Gredilha, Armando Mangia, Manoel Loth Pinto Carneiro, José Alberto da Silva, Adelino Arsenio Pedroso, Antonio J. S. Miranda Junior, Petronilho Montez, Adhubal Sampaio, Decio Sampaio, Leopoldino Costa Andrade, Araujo Castro, Manoel Cicero, Custodio de Almeida, Clodomiro de Almeida, Clodomiro de Oliveira, Manoel Paulino Cordovil, Orlando Murtinho, Francisco Antonio Coelho, Eugenio Mareno de Alagão, Eusebio de Oliveira, Claudio Colares Moreira, João Martins de Moraes Carvalho, Armando de Virgillis, Henrique Luz Jean Jacques e Lindolpho Alves Ferreira.

Terminado o acto da posse do palacio, usou da palavra o presidente da União, para agradecer em nome da mesma classe. Após dizer que naquelle instante a classe a que pertence acabava de realizar o mesmo sonho, emudeceu subitamente e lagrimas abundantes rolaram pelas suas faces, copiosamente, facto que commoveu a todos os presentes.

Seguiram-se com a palavra os srs. Ministro da Agricultura e Affonso Vizeu, o primeiro salientando a sympathia do governo pela aspiração da União e o segundo agradecendo o gesto do governo e congratulando-se com os moços do commercio, por verem realizados os seus maiores desejos e aspirações.

O reconhecimento do governo do soviet pela Austria

Vienna, 26 (A. P.) — Tendo a Austria reconhecido o governo do soviet da Russia, o representante austriaco em Moscou, sr. Pohl, entregou uma nota ao sr. Litvinoff, communicando que o governo austriaco estava prompto a restabelecer as relações diplomaticas normaes com a Russia. O sr. Pohl foi nomeado encarregado de negocios.

A votação de uma moção na Camara dos Communs

Londres, 26 (A. P.) — A Camara dos Communs dividiu-se ao votar a moção de encerramento dos conservadores, que foi rejeitada por 295 votos contra 228. Muitos liberaes votaram com o governo.

Terminou a conferencia dos peritos navaes

Roma, 26 (H.) — Terminou a conferencia dos peritos navaes.

Antes de encerrar os trabalhos, a conferencia approvou por unanimidade de votos o relatorio da subcommissão no qual se consigna que ante a divergencia de opiniões individualmente oppostas não houve possibilidade de chegar-se a accordo.

Nas rodas da conferencia era hoje particularmente commentada a attitude dos Soviets, cujos delegados, ao que constava, tinha pleiteado egualdade de forças navaes para a Russia e Grã-Bretanha. As pretenções russas, segundo se affirmava, tinham ido além de quatrocentas mil toneladas para grandes couraçados.

O governo portuguez e a greve do funccionalismo

Lisboa, 26 (H.) — O governo está firmemente disposto a acabar com a greve do funccionalismo. Com esse intuito mandou substituir por militares os paredistas de algumas repartições, entre ellas varias secções do Thesouro e do Banco de Portugal.

Os grevistas mantêm-se em attitude pacifica.

Lisboa, 26 (H.) — Terminou a greve do funccionalismo publico. Todos os grevistas compareceram ás respectivas repartições.

Uma moção de confiança ao gabinete grego

Athenas, 26 (H.) — A Assembléa Nacional votou uma moção de confiança ao gabinete Cafandaris, por 233 votos contra 100.

Vida economica

CONGRESSO DE CREDITO POPULAR E AGRICOLA

A 19 de março proximo, vão se reunir em congresso, nesta capital, todas as cooperativas de credito do Brasil (caixas ruraes e bancos populares dos typos Raiffeisen e Luzzatti).

Promovem essa reunião a Directoria do Fomento Agricola, — que as tem incentivado por toda a parte, — e o Banco do Districto Federal, — que se vae tornando o centro de todas ellas, por uma federação em Conselho Consultivo, do qual já fazem parte todas as caixas ruraes e bancos populares do Estado do Rio de Janeiro e varios bancos desta capital.

Cada caixa ou banco deverá representar-se por dois administradores (directores ou fiscaes), pelo menos; tomando parte egualmente no congresso os respectivos contadores.

De accordo com os estatutos da federação, ao Conselho Consultivo das Caixas Ruraes e Bancos Populares compete:

a) dar e receber noticias do movimento geral de cada uma das instituições associadas, dos seus progressos e necessidades mais palpitantes;

b) lembrar alvitres de ordem pratica para uma contabilidade uniforme e melhor entendimento de umas e outras sociedades, directamente entre si, ou por intermedio do Banco;

c) aconselhar tudo o que fôr conveniente ao estreitamento das mutuas relações sociaes e commerciaes das cooperativas e ao desenvolvimento e prosperidade da obra commum.

Nestes termos, o dr. Placido de Mello elaborou a seguinte ordem do dia para os trabalhos da assembléa:

a) Leitura do relatorio do Banco do Districto Federal, abrangendo as operações e factos sociaes occorridos no anno de 1923;

b) apresentação dos relatorios, mappas estatisticos e balancetes das caixas e bancos associados, referentes a egual periodo, pelos respectivos delegados;

c) resumo de todos esses dados e informações, pelo secretario geral do Conselho sr. Henrique Eboli, gerente da Caixa Rural de Nova Friburgo.

No mesmo dia, ás 2 horas da tarde, se reunirão, sob a presidencia do dr. Osorio Salles, presidente do Banco de Petropolis, os gerentes e contadores, — afim de combinarem a adopção das medidas que a experiencia tiver aconselhado como mais apropriadas ao bom entendimento das caixas e bancos entre si.

Os trabalhos do Conselho serão presididos pelo dr. Arthur Torres Filho, director do Fomento Agricola, — sendo possivel o comparecimento, como nas reuniões anteriores, do proprio dr. Miguel Calmon, partidario das Caixas Ruraes e Bancos Populares e signatario do decreto n. 1.637, de 5 da janeiro de 1907.

São estas as Caixas Ruraes e Bancos Populares que tomarão parte no congresso:

Districto Federal. — Banco do Districto Federal, Banco Popular do Brasil, Banco Brasileiro de Depositos e Descontos, Banco Auxiliar do Commercio, Banco Catholico do Brasil. — Caixas Ruraes de Campo Grande, Engenho Novo, Espirito Santo e Lagoa.

Estado do Rio. — Banco de Petropolis. — Caixas Ruraes de Nictheroy, São Gonçalo, Rio Bonito, Quissaman, São Fidelis, Santo Antonio de Padua, Itaocara, Cantagallo, Bom Jardim, Nova Friburgo, Nova Iguassú, Avellar, Barra Mansa e Rezende.

Rio Grande do Sul. — Caixas Ruraes de Venancio Ayres, Novo Hamburgo, Boa Vista (Santo Christo), Colonia Seibach, Harmonia, Rolante, Maratá, Bom Principio, Porto Alegre, Santa Cruz, Linha Herval (São Leopoldo), Picada Café, Porto das Antas, Santa Maria e Serro Azul.

São Paulo. — Caixa Rural de Mogy Guassú. Alagoas. — Caixa Rural de Aracajú, (Phenix Economica). Pernambuco. — Caixa Rural de Goyanna. Parahyba do Norte. — Caixas Ruraes de Bananeiras e Guarabira. Ceará. — Creditos Populares e Agricolas de Fortaleza, Sobral e Crato. Acre. — Caixa Rural de Senna Madureira.

Todas as Caixas Ruraes do Brasil consagram, em seus estatutos, os principios classicos do systema Raiffeisen, a saber: — 1º) ausencia de capital; 2º) responsabilidade pessoal, solidaria e illimitada de todos os socios; 3º) autonomia organica e funccional da instituição; 4º) limitação do funccionamento da caixa ao territorio do municipio da respectiva séde; 5º) gratuidade da administração; 6º) justificação dos pedidos de emprestimos; 7º) concessão destes somente aos socios e para fins exclusivamente de producção agricola ou industrial; 8º) impossibilidade de toda e qualquer especulação; 9º) singularidade de voto, de caracter pessoal e representação inadmissivel, nas assembléas geraes; 10º) destinação de todos os lucros sociaes e de quaesquer donativos ou quotas, ao fundo de reserva, indivisivel entre os socios mesmo em caso de dissolução da sociedade.

São isentas de sello proporcional, pelo respectivo regulamento, art. 28, as operações que realizarem as caixas Raiffeisen. Esse dispositivo consolidou o da lei de meios de 1912 que estendera a todas e qualquer transacção, fosse qual fosse o seu valor, o privilegio dos arts. 23 e 24 do decreto 1.637, concedendo ás caixas ruraes e centraes, isenção do sello para as operações não excedentes de um conto de réis e para os seus depositos. A lei do orçamento da receita para 1922, art. 10, declarou isentas de fiscalização bancaria as caixas ruraes que se organizarem, segundo o typo Raiffeisen. A lei da despesa desse mesmo anno, no art. 114, preceitua: — "E' concedida ás caixas de credito rural, systema Raiffeisen: a) franquia de taxa para a remessa de dinheiro pelo correio para qualquer ponto do paiz destinado a estabelecimentos congeneres ou a representantes; b) isenção do imposto de 5 °|° cobrado sobre hypothecas em que sejam partes as mesmas caixas.

No Estado do Rio, a lei n. 1.650 de 12 de novembro de 1919 autoriza o poder executivo: a) a auxiliar com 5 contos, a caixa Raiffeisen, que houver emprestado 100; b) a entrar em accordo com estabelecimentos de credito para o desconto das transacções das caixas sob uma base de juros maximos de 6 °|° annuaes e prazo de 12 mezes; c) a fornecer gratuitamente ás caixas os livros e papeis indispensaveis á sua installação legal. As caixas estão isentas do imposto de industria e profissão.

O NOSSO COMMERCIO EXTERIOR

A Camara do Commercio Internacional do Brasil, com a inauguração do seu departamento de informações, tem recebido do estrangeiro innumeros pedidos, de firmas e instituições que se querem filiar á antiga e prestigiosa instituição brasileira, pelo seu caracter internacional. Além dos pedidos para se tornarem socios da mesma Camara, manifestados pelo Museu Commercial de Philadelphia, pela firma de Hull, Inglaterra, W. A. Massey e pela firma de Buenos Aires, J. B. Gazzo & Hijos, recebeu mais da "United Press Associations" a seguinte carta:

"Sr. secretario da Camara do Commercio Internacional do Brasil. Recebi a vossa gentil communicação do dia 15 do corrente juntando uma copia da Circular da instituição por vós representada e apresso-me em agradecer por terdes incluido esta organização entre os destinatarios da vossa interessante communicação.

Vejo, num dos paragraphos da Circular, a possibilidade de tornarem-se socios da Camara do Commercio Internacional do Brasil as firmas e associações estrangeiras e tenho muito prazer em pedir-vos desde já para incluir a "United Press Associations" entre os socios dessa digna instituição, esperando que a nossa organização poderá auxiliar efficazmente o desenvolvimento dos ideaes da Camara, auxiliando tambem a cimentar os laços que unem este Grande Paiz aos demais paizes do mundo.

E' vedada á "United Press" a adhesão a qualquer organização ou associação de caracter nacional, mas nada ha na nossa constituição que nos prohiba de apoiar uma instituição cujo raio de acção é nitidamente internacional. Esta organização sempre sustentou um ponto de vista absolutamente imparcial em todas as questões mundiaes e desde a sua fundação tem adoptado uma attitude sem preconceitos, ao noticiar os detalhes e factos dos acontecimentos de interesse mundial.

Agradecendo novamente vossa cortezia e pedindo-vos de considerar-nos sempre á vossa disposição, subscrevo-me mui cordialmente — *C. M. Kinsolving*, gerente."

Para ler no bonde

PICADINHAS DE ALFINETE...

Eram oito horas da manhã. Eu vinha de Ipanema, num bonde, lendo o meu caro Gonçalo Jorge, nessa mesma secção do Correio da Manhã, quando a meu lado, sentou-se o Dr. X., conhecido clinico e "immortal"...

— V. Ex. num bonde!...

— Admira-se?

— Claro!...

— Adoro os bondes!... Tenho sempre encontros inesperados e adoraveis...

— Ah!... As costureirinhas... Diabos de séda!..., disse eu, modesto...

— A você eu conto... porque você, meu caro, é discreto e justo. Basta que se lembre um pouco da sua defesa áquellas meninas que moravam no "Hotel Bragança", de Petropolis...

— Defesa feita por mim?... V. Ex. está equivocado... Lembra-me bem de que houve qualquer commentario barato lá pelas Hortensias, mas eu não fiz defesa alguma...

— Ah! Confundi-me... Que calamidade, aquello!... Disseram que eu vivia com uma dellas... Que injustiça!... E, depois, os escandalos imaginados e publicados, sem nenhum fundo de verdade... Pois o tal rapaz que fez a defesa — que eu pensava fosse você — tambem soffreu o diabo...

— Por que?

— Correu o boato de que elle havia defendido a tal familia para levar "vantagem"...

— Falsidade, não?...

— Certamente... Emfim, para elle não havia importancia... Com certeza, rapaz e solteiro... Mas para mim, homem casado, pae, ser calumniado daquella maneira...

* * *

A' noite, em Copacabana, na rua mais escura do arrabalde, vi passar o conhecido clinico e "immortal", de braço dado com a tal moça da "familia-interrogação", como que a se esconderem do mundo, para um idyllio...

— E que bom idyllio não deveria ser!... Ella é linda, leitor amigo, e elle já chegou a raspar o bigode e o cavanhaque para passar um "trôte" nos annos que passam... Não estivessemos nós no Carnaval!...

ALFINETINHO DOIRADO

Uma por dia

Nutrindo esperança fatua
Da gerencia o Adão supplica:
— Onde anda o cobre da estatua?
Mas... o Felix não se explica!

Premio valioso

O sr. Edward Bok instituiu um premio de 100 mil dollars, afim de recompensar o plano mais pratico de cooperação dos Estados Unidos com as outras nações para o estabelecimento e a salvaguarda da paz no mundo. O referido concurso obteve enorme exito, tendo provocado mais de 20.000 respostas. O plano premiado está sendo impresso.

Encorajado pelo successo, o sr. Edward A. Filene, industrial em Boston, teve idéa de instituir em França, na Italia e na Inglaterra, concursos analogos, cabendo a cada concorrente victorioso a bella somma de 200 mil francos.

Que pena não haver um premio desses por aqui tambem.

Noctambulos

Parece que uma nova especie humana tende a formar-se com os noctambulos, ou aquelles que trocam o dia pela noite; a especie ainda é recente para que os individuos de tendencias noctivagas apresentem já as deformações organicas peculiares aos animaes que vivem na escuridão; isto é, pello velludoso, olhos atrophiados, ou pelo contrario, olhar em excesso desenvolvido, como nos peixes que vivem nas grandes profundidades do oceano e possuem, por esse motivo, singulares phosphorescencias.

Esses interessantes caractéres não tardarão a manifestar-se, ao que suppõem os sabios, nos noctambulos e em todos aquelles que, por dever de officio, têm de labutar á noite, dormindo durante o dia.

Existe apenas uma pequena differença, que destróe um pouco semelhante doutrina: é que os animaes e as aves noctivagos vivem na mais completa escuridão (quando não haja luar), emquanto que os homens trabalham sob jorros de luz artificial.

A não ser isso, o mais está certo...

EXAME GRATUITO DA VISTA
(para escolha de oculos e lunetas).
por medico oculista.
Officina completa para o fabrico de lentes oculares.
OPTICA INGLEZA
Rua do Ouvidor n. 127.
(11655)

Uma distincção conferida ao dr. Simoens da Silva

A Sociedade Numismatica Brasileira de São Paulo, em vista dos esforços empregados pelo dr. Simoens da Silva, a bem do objecto de que a mesma instituição se occupa, tendo já duas medalhas cunhadas no paiz, para commemorar o "Tri-centenario de Cabo-Frio" e o "XX Congresso Internacional de Americanistas", ambos sob sua direcção no Estado do Rio e nesta capital, por unanimidade de votos, proclamou s. s. seu socio fundador correspondente na sessão de 19 do corrente mez.

Serviço militar

1ª circumscripção de recrutamento

O coronel chefe desta repartição convida por nosso intermedio, o reservista Juvenal Alvarenga, a comparecer ali, afim de receber seu certificado de alistamento.

O PROCESSO DO COLLAR

(Do JORNAL DO RECIFE, de 15 de fevereiro)

"*A victoria da ignominia* — A lei contra a imprensa produziu o seu primeiro resultado. O vibrante jornalista Mario Rodrigues foi condemnado a um anno de prisão, emquanto os que [illegible] vivem em completa liberdade. Não nos surprehendeu a ignominia, uma vez que a lei é clara em todos os pontos em que tolhe a liberdade do pensamento.

A imprensa está cerceada em sua nobre missão: ou vive para [illegible] os governos bons e maus, ou terá os seus redactores trancafiados na enxovia, como se fossem bandidos perigosos ou celerados ladrões.

E emquanto isto se verifica o banditismo de casaca applaude a injustiça da lei e chama á responsabilidade os que ousarem denunciar a sua deslealdade.

O caso de Mario Rodrigues é bem conhecido do paiz inteiro.

Documentou-se elle, com provas robustas contra a ultima administração, conseguiu ter ao seu lado, para gloria do jornalismo patrio, a opinião publica e isto foi o bastante para que accusados, longe de se defenderem, procurassem o lamentavel recurso da lei oppressiva do pensamento nacional.

E a lei venceu sobre o direito, [illegible]. Na época que atravessamos, tudo que contraria a Constituição, que constrange a liberdade e humilha direitos, é o que tem apoio official.

[illegible] o caso bahiano. O direito, ali, está sendo ameaçado pelo fuzil de soldados e pelos cacetes de cruzadores. O direito cederá ao ultimatum, ou a terra bahiana pegará fogo; [illegible] terá de reagir em nome dos principios republicanos em defesa da soberania da sua terra.

A patria brasileira, por tudo isto se vê, não está nos eixos.

A prisão de Mario Rodrigues enche de satisfação a muita gente, mas tambem é uma prova flagrante da fraqueza do regimen, que vive, não solidificado na Magna Carta, mas firmado em leis absurdas, [illegible]."

(Do CORREIO DE MINAS, de Juiz de Fóra, de 20 de janeiro):

"*A imprensa do Rio (Alguns dos seus typos representativos). — I — Mario Rodrigues* — Entre as figuras que militam na imprensa do Rio, é, certamente, das mais suggestivas a do sr. Mario Rodrigues. Culto, muito culto mesmo; trabalhador infatigavel, esforçado como poucos, allia a tudo isso um caracter de rara energia [illegible] a sua profissão [illegible] uma vida de verdadeira disciplina. [illegible] de um vigor extranho, mas disciplinado, e sempre posto ao serviço de uma causa nobre, elevada, dignificante, dos supremos interesses humanos.

Está talvez ahi o motivo principal por que Mario Rodrigues conseguiu alcançar um renome que nenhum jornalista brasileiro [illegible].

[illegible]

Depois, elle é um patriota exaltado. [illegible] A sua actuação no jornalismo carioca, desde o tempo do "Correio da Manhã" [illegible].

[illegible] uma especie de Tourville, Poinsard, Desmoulins nacional. Além disso, Mario Rodrigues tem travado uma batalha tenaz [illegible].

[illegible]

Desde que já nisso me metti, creio, ainda, ser possivel fazer-se [illegible].

A creação da lei de imprensa, [illegible].

[illegible] atrabiliaria tyrannia de alguns homens publicos pathologicos, cercados por uma alcatéa terrorista. E por que? Porque a lei de imprensa nega a verdadeira liberdade de opinião. Amordaça o pensamento livre. Ella é como o assassinio do Duque d'Enghien, de que falla Fouché: "que tinha sido peor que um crime — um erro". Diz-nos Ruy Barbosa "que a imprensa representa uma alta funcção social. Não é somente um direito dos individuos que a exercem; é, ainda, uma necessidade do paiz a que ella pertence.

E' a mais nobre expressão da liberdade, a tal ponto que, ainda aqui, em 1893, sob o governo de Floriano, o sr. Coelho Rodrigues, que chegava da Europa, dizia: — Os meios de informação que eu tive lá me levaram a crer quasi todos hostis ao governo actual, e hostis principalmente por causa da suspensão das garantias da imprensa, a qual é recebida mal em toda a parte do mundo civilizado. Sustentam no outro lado do oceano que só em caso extremo, em periodo muito curto, se pode justificar este sacrificio das liberdades, com que julgam que se pódem conquistar todas as outras. De modo que o governo que ataca a liberdade de imprensa, em qualquer parte do mundo civilizado, attrahe sobre si a animadversão de revolta da imprensa civilizada do mundo. E' por consequencia uma medida mal inspirada, contraproducente, porque a imprensa apesar de todos os seus desvarios, que não contesto e nem justifico, é quem fez opinião no ultimo quartel do seculo XIX."

Encontro mais, sobre esse momentoso assumpto, o seguinte pensamento de Ruy Barbosa: "A força de uma assembléa é uma força de opinião, e para que os seus membros se sintam sustentados pela nação e para a voz do povo é preciso que essa voz echôe, é indispensavel a liberdade da imprensa."

Napoleão, que commetteu no seu governo medidas verdadeiramente arbitrarias, chegando, mesmo, a apoderar-se das rendas dos jornaes, mais tarde, [illegible] era absurdo [illegible] confessou a Benjamin Constant, e, em S. Helena, depois, dizia: — "meu filho será obrigado a reinar com a liberdade de imprensa. E' uma necessidade hoje".

Mas, entre nós, em geral, os politicos queixam-se que são victimas das campanhas de diffamação dos jornaes. Não vou transcrever o que sobre isso escreveu, ha tempos, o dr. Antonio Torres: "O ponto principal dessa baleia [illegible] de que os politicos brasileiros sejam victimas da 'imprensa amarella'. Se ha politicos brasileiros que moralmente não valem [illegible] a opinião [illegible] paiz, a culpa não é da imprensa que lhes desvendou as mazellas, mas, sim, daquelles homens de Estado, que, não tendo [illegible] idoneidade moral [illegible] que lhes [illegible] vergonho[illegible] que a imprensa descobre, publica, prova e commenta. E taes descobertas, acompanhadas dos commentarios virulentos que ellas mesmas [illegible], são privilegio do nosso jornalismo. Em toda a parte do mundo ha politicos honestos, que a imprensa respeita; ha politicos venaes, que a imprensa persegue; ha jornalistas vendidos e [illegible] amordaçados [illegible] interesse; e ha tambem jornalistas honestos e [illegible] com justa vehemencia as acções que elles, de [illegible] nocivas ao bem estar [illegible] do paiz. Nesse sentido, o Brasil é mais ou menos o que são todas as nações civilizadas. Só aqui existem jornaes que atacam violentamente certas combinações [illegible] nos bastidores da administração [illegible] sem con[illegible], na Italia, na Allemanha, na França, por toda a parte a mesma coisa se observa."

Citei o trecho especialmente para [illegible] o sr. Antonio Torres, porque elle, agora, se fez [illegible] o maior [illegible]. Poderia, [illegible] muitas coisas [illegible] pamphletario, "Farpas Cariocas", [illegible] desnecessario.

E', pois, [illegible] a lei de imprensa. [illegible] os jornalistas [illegible] contra os que [illegible] se pratica na administração. Ora, conforme ficou perfeitamente [illegible], nenhum do [illegible] imprensa a [illegible] os actos dos homens de governo. Assim, [illegible] soffreram alguma coisa [illegible] caso Wilson? Não, sendo que até essa attitude forçou a demissão do presidente da Republica. Padeceram alguma coisa os jornaes parisienses, que, por occasião do escandalo do Panamá? Tambem não. Com [illegible] dores foram arrastados [illegible] mais tremendas accusações, por outro lado [illegible] nação não [illegible] — é ainda Ruy Barbosa quem o diz — á critica dos [illegible] vida particular, [illegible] actos de [illegible] mais intimos, [illegible] por culpa sua [illegible] amigos chegam [illegible] "todos". Na França, os mais notaveis presidentes [illegible] notaveis, todas [illegible] respeitabilidade, [illegible] escapado á censura, á ironia das canções, das operetas e das revistas. Quer mme. [illegible], quer mme. Poincaré, todas [illegible] serem cada [illegible] expressão da [illegible] sua posição [illegible] aos excessos [illegible] bem. [illegible] França de [illegible] de imprensa [illegible] de Paris não [illegible] a mme. [illegible] Poincaré.

E' que [illegible] em que a imprensa [illegible] uma pro[illegible] diffamato[illegible] sobres titulos [illegible] civilizadas [illegible] existe, pois, [illegible] exerce [illegible] de orgão hygienico, de orgão de salubridade, de orgão de inspecção e justiça.

Louvados, pois, sejam todos aquelles que, como Mario Rodrigues, á custa dos maiores sacrificios, num desprezo ostensivo ás ameaças dos nossos morbidos politicos, sem impunidade moral, procuram reintegrar o paiz no seu unico e verdadeiro destino. Depois, nada mais bello que a independencia de caracter. Nada mais honroso que o gesto de um homem, sob a aureola resplandecente dos principios, a se bater para salvar a liberdade ameaçada. Não escrevera Cicero numa Epistola a Cassio: — "Tenho vergonha de ser escravo"? — *Lage Filho*."

SILHUETA DO PINTOR EUGENIO SIGAUD

Quem viu hoje ainda o typo antigo do artista de mansarda sacrificando todos os bens do mundo ao amor exclusivo de sua chimera?

Eugenio Sigaud é um raro que tem ainda no coração essa bravura abnegada. Não amolou — não imolara aos bons mediocres as razões superiores da consciencia artistica e do sonho. E assim vive a sua tragedia — a eterna tragedia dos que nascem em conflicto com as inferioridades do meio e do tempo.

Na era pratica da reclame, audaciosa e jactanciosa, elle é a modestia extrema que se faz quasi humildade e timidez.

Conheci-o num café bohemio — simples, ensimesmado e amavel. Seu rosto moreno, que se diria mal alumiado pelo tom morto dos olhos reflexivos é de uma calma dolorosa. Elle é o silencio que sorri.

Conheci-o numa noite em que fervia em mim e em nossos amigos a juventude... e o enthusiasmo estrugia e rolava em cachoeira o verbo de ouro da alegria flammante e arrazadora. Eugenio Sigaud contentava-se em acenar com a fronte, os olhos vagos perdidos numa paysagem interior.

Convidou-nos depois a ver uns ensaios no seu atelier. Era um pauperrimo quarto de rapazes ao fim de uma escada romanesca. Mas um turbilhonar poetico de angustias creadoras palpitava em tudo, no sem numero de aquarellados de toda a sorte — manchas, esboços, ensaios decorativos — que atulhavam a unica meza, a janella, as paredes, o chão e até cobriam á guiza de colchas os leitos bohemios onde outros companheiros dormiam beatificamente. Uma lampada frouxa e pesadellosa — a lampada classica das bodegas sinistras nas novellas do velho tempo — alongava por todas as coisas uma coloração morna e melancholica. E foi a essa luz já sombria que vi os sombrios quadros de Sigaud.

A technica desse pintor é grave e aspera, com predominancia dos tons seccos — o azul pesado e o rubro escuro.

Seus desenhos mesmo quando o thema é vivo e animado têm sempre um ar de rude desespero. A vida moldou-lhe a personalidade em angulos e arestas de amargura. E os seus paineis são pincelados com o tom de um bronzeo scepticismo. De suas ancias não lhe vem a tristeza esthetica — aquella tristeza quasi alegre que se embriaga com o proprio mal — tristeza que canta em surdina melodias de crepusculo ou tece em oiro-verde e violeta deliciosas symphonias de magua.

De suas ancias veio-lhe uma arte violenta de tumulto ardente e luta heroica, sombria e rubra de combates. Todos o viram neste "Salão de Primavera" onde suas telas com os ensaios modernos de Mario Tullio, Santiago, Bampi, Figuerôa, Quirino Silva, Mauricio Wellisch, C. O. Penna, Ima Asta, Gagarim... são das mais notavelmente realizadas... Que expõe Eugenio Sigaud? — "A eterna ancia dos rochedos" — uma estylização dramatica de rochas tristes na agua inquieta, perdida num pontilhismo nevoento de espumas; e "O Centauro e a Serpente da Lygia" onde com o recurso da velha machinaria mythologica (o que seria aliás dispensavel) elle exprime o torturado esforço de sua alma contra o mal e a sorte.

O lutador não tem neste quadro aquella doçura graciosa dos S. Jorge de oleographia — rosto novo e viril de anjo e elegancia de torneio na attitude. O centauro de Sigaud investe contra o monstro com uma faca que a Dor fez tambem monstruosa. E ha gloria nessa feroz ancia e nessa obstinada fé...

Nesses bellos poemas poz o artista seus emblemas — signos de magua de esplendor. Elle tem o animo firme de seus rochedos de agrura entre a colera das ondas... e com o rigor de seu Centauro triumphante vencerá as forças adversas para alcançar sua corôa.

MURILLO ARAUJO

Banco Hypothecario do Brasil
50, AVENIDA RIO BRANCO, 50
Caixa do Correio 268, Rio de Janeiro
Telephone 2320 Norte
Depositos em contas correntes á vista e a prazo. Hypothecas
Operações bancarias geraes.
(17403)

Do que tratou hontem o Conselho Superior do Ensino

Realizou-se hontem, a oitava sessão do Conselho Superior do Ensino, comparecendo os srs. Afonso Celso, Aloysio de Castro, Augusto Vianna, Carlos de Laet, Esmeraldino Bandeira, João Felippe Pereira, Netto Campello, Oscar de Souza, Paulo Frontain, Pinto de Carvalho, Raja Gabaglia e Reynaldo Porchat, sob a presidencia do Dr. Ramiz Galvão, secretariado pelo Dr. Pedro Carlos da Silva.

O Dr. Esmeraldino Bandeira leu os pareceres ns. 5 e 6, da commissão de legislação e recursos, de que foi relator, sobre as consultas dos professores Augusto Vianna, Pinto de Carvalho e Raja Gabaglia, sendo approvadas por maioria, as suas conclusões, permittindo ao estudante do curso superior reprovado uma materia e não examinado noutra, na primeira epoca, prestar, na segunda, os exames dessas duas materias, bem como decidindo que a norma sobre os exames do curso gymnasial se applica aos exames do curso de preparatorios, na conformidade da lei n. 4.228, de 1920.

O Dr. Paulo de Frontain apresentou uma indicação, subscripta tambem pelo Dr. João Felippe Pereira e que foi unanimemente approvada, determinando que a commissão de Legislação e Recursos, obtidas as informações dos directores dos institutos officiaes de ensino superior representados no Conselho, sobre as interpretações dadas nesses estabelecimentos no art. 76 do decreto n. 530, de 18 de março de 1915, emitta a respeito o seu parecer, na proxima sessão de julho, de modo a se estabelecer a necessaria uniformidade em todos elles. S. Exa. apresentou ainda pareceres da commissão de Ensino Superior, que foram unanimemente approvados, sobre o relatorio da Escola de Engenharia Mackenzie College, opinando por que, não tendo o inspector fornecido elementos sufficientes para a commissão se pronunciar sobre a regularidade e efficiencia do ensino ministrado nesse estabelecimento, se lhe exija novo relatorio, em que sejam prestadas todas as informações necessarias não sendo approvado nem archivado o que os trabalhos, convocado nova sessão para ser submettido á consideração do Conselho.

Para depois de amanhã, sexta-feira, foi convocada nova sessão.

A inundação em Campos

Dia a dia augmentam as consequencias do flagello no importante municipio fluminense — A indifferença dos governos do Estado e da União — E o Parahyba continuará a subir.

(Do correspondente)

Campos, 26 — A situação em todo o municipio continua dolorosissima. A fome já se faz sentir totalmente, mesmo em povoações onde até agora familias de recursos podiam manter-se e prestar auxilio aquelles que tudo perderam com a primitiva enchente do Parahyba. Hoje, a miseria domina em todos os lares, ricos ou pobres.

Os recursos de que dispõe a Prefeitura são extremamente escassos para poder soccorrer a milhares de pessoas que de um dia para outro tudo perderam em consequencia da inundação que lhes destruiu casas, lavouras, tudo emfim que possuiam.

São, portanto, justissimos os commentarios de revolta que se fazem á indifferença dos governos do Estado e da União, que muito pouco ou coisa nenhuma tem feito, em face da grandeza da calamidade que feriu fundo a familia campista.

E a situação tende cada vez á aggravar-se mais, principalmente no estado de animo das victimas, apprehensivas com a previsão de novas desgraças. Hoje, por exemplo, a estação meteorologica fez affixar o seguinte boletim:

"Em razão das novas chuvas provaveis no baixo Parahyba, suas aguas deverão subir aqui novamente, continuando a enchente, cujo declinio, previsto ha dias, fica, assim atalhado. Precisar-se-á com a maxima brevidade a intensidade da aggravação do phenomeno."

Como é natural, esse boletim apavorou os flagellados.

Campos, 26 — Ha a registrar mais duas victimas em consequencia da enchente. São os fazendeiros Egydio e Benedicto Pinto que, quando conduziam uma boiada da fazenda das Pytangas, foram arrastados pelas aguas, morrendo afogados. Da boiada foram victimados, tambem, muitos bois.

Em favor dos flagellados de Campos

Soccorramos os flagellados da inundação de Campos — eis o appello que, por nosso intermedio, fazem aos corações bem formados, os srs. Andrelino de Souza Nogueira e Antonio Palmeira, esse ultimo chefe da conhecida Casa Palmeira.

Nenhum appello mais, digno de encontrar eco do que esse.

O flagello de Campos é dos mais horriveis que a historia das cheias registra. São milhares de pessoas, homens, mulheres e pobres creancinhas que tudo perderam, que tudo viram desapparecer na voragem das aguas caudalosas, que ficaram sem o lar, outr'ora alegre, farto, feliz. São milhares de desgraçados que clamam por um pedaço de pão, sem que o governo os ouça, indifferente á calamidade que os martyriza. São irmãos que nos estendem a mão para que lhes suavisemos a sorte amarga que o destino lhes reservou.

Soccorramol-os e os façamos não só por dever de fraternidade, pelo sentimento caritativo que nos anima, mas tambem como lição áquelles que, senhores das alturas do poder, não se dignam descer até onde soffrem todos os horrores da miseria centenas e centenas de brasileiros.

O *Correio da Manhã* promptifica-se a receber qualquer donativo para esse fim.

Vida forense

JUSTIÇA FEDERAL

Habeas-corpus em favor de um sorteado

Pelo juiz da 1ª vara federal foi concedida a ordem de habeas-corpus impetrada em favor do sorteado para o serviço militar, Carlos de Souza.

FÔRO LOCAL

Tribunal do Jury — Condemnação de um homicida

Sob a presidencia do dr. Edgard Costa, juiz em exercicio no Tribunal do Jury, e com a presença de 26 jurados, o referido tribunal reuniu-se, hontem, para julgar o réo José Manoel de Araujo, vulgo "Bahianinho", accusado de haver morto José Francisco Salles, com uma facada, facto este occorrido na tarde de 7 de outubro do anno passado, num botequim da Estrada da Penha.

De accordo com o sorteio, o conselho julgador ficou, assim, organizado: Victor Guisard, Augusto Carlos Moreira Guimarães, Raul Buarque de Gusmão, Manoel José Tinoco, Alberto de Mendonça, Saul Borges Carneiro e dr. Rodolpho Chapot Prevost.

Finda a leitura do processo, usou da palavra o representante do Ministerio Publico, dr. José Lyra, que, após analyzar o crime e o depoimento das testemunhas, terminou por pedir a condemnação do réo, de accordo com as penas exigidas no libello.

A defesa foi feita pelo dr. Miguel Tampani, que sustentou a dirimente da legitima defesa, em favor do seu constituinte.

O promotor replicou, a defesa treplicou, e o conselho julgador, no final da sessão, resolveu condemnar o réo a seis annos de prisão.

Hoje será chamado o réo Antonio Linhares, accusado de homicidio, cuja defesa será feita pelo dr. Penna e Costa.

A condemnação de um vendedor de cocaina

Em 28 de novembro do anno passado, na rua Pereira Franco, ás 11 1|2 da noite, Laurentino Pereira Chaves foi preso em flagrante, quando se entregava ao commercio illicito de toxicos. Assim é que dois papeis de cocaina foram encontrados em seu poder, além dos que elle vendia a Abigail de Oliveira Mello.

Denunciado por este crime perante o juizo da 4ª Vara Criminal, foi pronunciado e, finalmente, condemnado a 8 mezes de prisão cellular, por sentença de hontem do juiz da referida vara.

Uma pronuncia na 7ª Vara Criminal

José Teixeira Guimarães, estabelecido com uma casa de aves e ovos á rua Marquez de Pombal ns. 1 e 3, foi denunciado, perante a justiça, como tendo lançado fogo em objectos do seu estabelecimento, em 25 de janeiro ultimo, com o intuito de propagar o incendio e, em consequencia receber 1.500$ da Companhia Alliança da Bahia, por quanto havia, mezes antes, feito o respectivo seguro.

Hontem, por despacho do dr. Fructuoso de Aragão, juiz da 7ª Vara Criminal, creada com a reforma judiciaria, foi o accusado pronunciado como incurso no art. 140 do Codigo Penal.

Uma absolvição na 4ª Vara

Pelo juizo da 4ª Vara Criminal foi absolvido, hontem, João Barbosa, accusado de haver seduzido uma menor.

Abertura de testamento de um capitalista

Foi aberto hontem, na Provedoria dos Residuos, o testamento do sr. Manoel da Silva Dantas, abastado capitalista residente no Curato de Santa Cruz, tendo deixado como 1º testamenteiro o inventariante o nosso particular amigo, o sr. Accacio Barreto, negociante residente naquella localidade.

CORREIO OPERARIO

A INSPECÇÃO DO TRABALHO

Como se verifica, pelos dados que esta folha inseriu, em sua edição vespertina de ante-hontem, a quinta sessão da Conferencia Internacional do Trabalho estudou demoradamente o problema da inspecção. Reunindo-se na segunda quinzena de outubro proximo findo, de accôrdo com o que dispõe o Tratado de Versalhes, a referida Conferencia foi constituida pela presença de 42 Estados, dos 57 que são membros da Organização Internacional do Trabalho. Accentua-se, no relatorio em que se pormenoriza a proveitosa tarefa da Conferencia, que foi a primeira vez que os paizes enviaram tão avultado numero de representantes.

Coube a presidencia dos trabalhos ao chefe da delegação japoneza. E' um facto que tambem não se deve perder de vista. Não ha muitas semanas, commentando o thema referente ao cooperativismo, tivemos occasião de mostrar o progresso dos japonezes, em materia de legislação social. Ao representante da operosa nação do oriente, o qual occupa em Bruxellas, séde da Conferencia, o elevado cargo de embaixador de seu paiz, em grande parte se deve, incontestavelmente, o feliz exito dos trabalhos. Salientava-se, no programma, a inspecção, isto é, uma especie de assistencia legal a todos os trabalhadores.

A Organização Internacional do Trabalho se occupa, com grande carinho, do magno problema. Se é verdade que ainda estamos longe de conseguir a internacionalização de todas as leis de trabalho, nem por isso permanecemos, em tal assumpto, no dominio chimerico das utopias. Já algumas dessas leis têm um cunho essencialmente internacional, pela uniformidade da respectiva execução nos diversos paizes pactuarios daquella instituição. O complemento da aspiração dependerá apenas da ultimação dos convenios que forem assentados no seio da Conferencia Internacional do Trabalho. Não basta fazer bôas leis trabalhistas, consubstanciando apenas garantias theoricas. O trabalho deve ser, não só regulamentado, mas rigorosamente inspeccionado. Regulamentando-o, o Estado prescreve as regras a que terão de obedecer as duas partes interessadas, patrões e operarios, em beneficio de uns e outros. Inspeccionando-o, ficará sciente de estarem sendo ou não cumpridas as normas estatuidas, e dentro das quaes hão de girar, como peças de um machinismo especial, as relações juridicas entre o capital e o trabalho. E outro não foi o ponto de vista da Conferencia reunida em Bruxellas, quando discutiu e approvou uma recommendação minudenciosa, a respeito dos principios geraes, reguladores da inspecção do trabalho nos paizes signatarios do pacto.

Projecta-se, afim de que se tornem exequiveis as medidas porventura combinadas, a organização de um Codigo Internacional, elaborado em consonancia com as deliberações da Conferencia, no qual sejam escrupulosamente compendiadas as mais indispensaveis condições para se obter um regimen de trabalho internacional mais ou menos uniforme.

A Conferencia não deixou de examinar o ponto relativo ao processo da fiscalização ou inspecção, alvitrando a creação de apparelhos adequados. Ora, na maioria dos paizes, sem excluir o Brasil, esses apparelhos já existem, embora não funccionem no sentido previsto pelas deliberações daquelle conclave internacional. Ahi está, quanto a nós, o Conselho Nacional do Trabalho, que podia, de inutil instituição de fachada, ser transformado em utilissima repartição de inspecção do trabalho.

NOTICIAS ESTRANGEIRAS

Mostrámos, ha poucos dias, o que dispõe a legislação social da Suissa, relativamente á duração do dia de trabalho. Embora sanccionando o principio geral das 48 horas por semana, ou sejam 8 horas por dia, consagrado nas conferencias trabalhistas internacionaes e já codificado nas principaes legislações, a lei suissa autoriza uma ampliação, até ao maximo de 52 horas.

Referem agora da Belgica que a Conferencia Internacional dos Mineiros não transige com o augmento do dia de trabalho, tendo votado uma peremptoria resolução, segundo a qual o dia normal de trabalho, nas industrias, não poderá passar de 8 horas.

— Por terem os estivadores inglezes acceitado o accôrdo que lhes foi proposto, terminou a parede nas Docas. Em todos os portos da Inglaterra os operarios voltaram ao trabalho.

— O partido dos camponezes, da Italia, deliberou disputar varias cadeiras no Parlamento, tendo já organizado as respectivas chapas.

Federação Maritima Brasileira

Convidam-se todas as associações que fizeram parte da Federação Maritima Brasileira, a comparecer á reunião que se realizará ás 10 horas do dia 28 do corrente mez, na séde do Gremio dos Machinistas da Marinha Civil, sita á rua Camerino 99, sobrado, afim de tratar-se da reorganização da dita Federação. — Pela commissão, *Luiz Antonio Benes*.

União dos Alfaiates

Os alfaiates que trabalham a domicilio devem comparecer hoje á séde da União dos Alfaiates. Serão tratados assumptos de grande importancia para a classe, inclusive as tabellas.

Resistencia dos Carroceiros

Realiza-se amanhã, uma assembléa geral extraordinaria da Associação de Resistencia dos Cocheiros, Carroceiros e Classes Annexas, na respectiva séde, á rua Camerino 66.

Operarios em construcção civil

A União dos Operarios em Construcção Civil effectua uma reunião hoje, em sua séde, á rua Barão de São Felix 119.

União dos Operarios em Tinturarias

A' rua Tobias Barreto 46, séde social da União dos Operarios em Tinturarias, haverá hoje, ás 7 horas da noite, uma assembléa geral extraordinaria, afim de serem discutidos assumptos de urgente interesse.

A directoria pede o comparecimento de todos.

A Polonia e a Organização Internacional do Trabalho

Segundo uma informação recebida pela Repartição Internacional do Trabalho, a Dieta polaca, na sessão de 4 de dezembro passado, autorizou a ratificação de 13 projectos de convenção adoptados pela Conferencia Internacional do Trabalho.

Entre esses projectos de convenção ratificados por esse paiz, devem-se mencionar tres que foram adoptados pela Conferencia de Washington e que dizem respeito á falta de trabalho, á edade minima de admissão dos menores no trabalho e ao trabalho nocturno das mulheres na industria.

Tambem foram ratificados os sete projectos de convenção votados na sessão de 1921. Essas convenções referem-se á edade minima de admissão das creanças nos trabalhos agricolas, aos direitos de associação e de coalisão dos trabalhadores agricolas e á indemnização ao descanso semanal nos estabelecimentos industriaes e ao emprego dos accidentes no trabalho agricola, do alvaiade na pintura.

Excessos da guarda do palacio Rio Negro

A titulo de curiosidade, transcrevemos do "Commercio", de Petropolis, orgão insuspeito á situação actual, a nota que damos abaixo e em que se accentuam os abusos dos vigilantes do palacio do Rio Negro.

"Jornal situacionista, absolutamente dedicado aos poderes constituidos da Republica, o *Commercio* é evidentemente insuspeito sempre que commente qualquer ordem ou qualquer facto que se prenda ás autoridades publicas.

Por isso, nada de censuravel vae na nota que origina estas linhas, a que damos abrigo justamente com a intenção de resalvar a responsabilidade de quem, apparentemente, a tenha.

O corpo que dá guarda ao palacio Rio Negro, onde se hospeda o illustre sr. presidente da Republica, certamente mal interpretando ordens de serviço, vem se excedendo na vigilancia que lhe compete, esquecido do ambiente em que se encontra.

Ainda hontem, por que pela avenida Koeler despreoccupadamente transitava um cavalheiro de acatada familia petropolitana, funccionario federal, foi violentamente preso pelos soldados da guarda.

Além de preso, posto em quadrado, o referido cavalheiro foi escoltado á subdelegacia e mettido no xadrez, como se não passara de algum desclassificado.

Nenhuma autoridade presenceou o facto: a nenhuma foi o preso apresentado, agindo os soldados a seu proprio talante.

Claro que tal procedimento, ignorado do sr. presidente da Republica, desconhecido dos membros das casas civil e militar, não sabido do commando da guarda, é iniquo e censuravel, além de estar em triste antagonismo com os fóros de civilização e cultura da cidade.

E o peor, é que semelhante facto já se vem repetindo. Ha poucos dias, o mesmo succedia a um notavel advogado, nome respeitavel e de tradições brilhantes; a seguir, por identico vexame passava um distincto professor da Faculdade de Medicina.

Dir-se-á, talvez, que houvesse por parte desses tres cavalheiros movimento de desobediencia á ordem de "passe ao largo", mas tal movimento, perfeitamente natural ás surpresa e inedismo da ordem, não justificaria consequencias tão desastrosas.

Orgão situacionista e dos mais dedicados, que somos e temos sido, não commentamos o facto, apenas pedindo providencias ao commando da guarda e não ao sr. presidente da Republica, o qual, estamos convictos, desconhece a existencia e repetição de taes acontecimentos.

Quando mais não seja, este pedido terá a vantagem de evitar aos petropolitanos e forasteiros do perigo de se atravessar o lado impar da avenida Koeler, sendo, contudo — e vae um alvitre — de desejar que o commando da guarda, ao menos, entregasse a vigilancia a um official, que pudesse discernir os casos presentes, evitando vexames e injustiças."

NOTICIAS DE ALAGOAS

O que foi a excursão do governador a Leopoldina

(Do correspondente)

Maceió, 26 — Regressou de Leopoldina o governador do Estado, que tinha ido áquelle municipio inaugurar a estrada de rodagem que põe em communicação directa com o de São José da Lage, attingindo a fronteira de Pernambuco.

Em São José da Lage, foi s. ex. saudado pelo dr. Israel Lomachi, juiz substituto. Em Leopoldina, era o governador aguardado pelo dr. Samuel Hardmann, secretario da Agricultura de Pernambuco, depresentando o governo deste ultimo Estado.

Em sessão especial do Conselho Municipal de Leopoldina, o governador declarou inaugurada a estrada. Falou, em nome do municipio, o dr. Anastacio Cavalcante, promotor publico. Ao almoço, offerecido pela municipalidade, o dr. Samuel Hardmann saudou o governador.

— *Maceió*, 26 — O governador do Estado assignou o decreto creando a comarca de São José da Lage e nomeou juiz de direito da mesma comarca ao dr. Octavio Gomes, actual promotor publico de Pilar.

— *Maceió*, 26 — Sob o commando do tenente coronel Sombra embarcou para a Bahia o 20º de caçadores.

— *Maceió*, 26 — A bordo do "Bahia", seguiu o senador Euzebio de Andrade.

— *Maceió*, 26 — E' de réis 1.561:402$665 o saldo em dinheiro existente no thesouro do Estado.

Machina "Werneck" Extinctora de Sauvas.
São as melhores. Vencedora, nunca vencida, em todos os concursos.
F. WERNECK — Rua dos Arcos, 27 — Rio. R. Florencio de Abreu, 5 — São Paulo. (U 3994)

Do Rio Grande do Sul

O movimento nos frigorificos e xarqueadas de Porto Alegre

(Do correspondente)

Porto Alegre, 26 — Em janeiro do corrente anno os frigorificos e xarqueadas desta cidade abateram 20.365 rezes, assim discriminadas: Frigorifico Armour, 15.626; Xarqueada São Paulo, 2.676; Companhia Wilson, 2.060.

O Frigorifico Armour abateu 11.750 rezes, de janeiro proximo passado até 15 do corrente mez, e 8.191 lanigeros.

Reforma da Justiça

Outras nomeações

O presidente da Republica assignou, hontem, em Petropolis, os seguintes decretos:

Na pasta da Justiça — Nomeando o bacharel José Maria de Miranda Manso, para o cargo de juiz dos Feitos da Fazenda Municipal; o bacharel Francisco Cavalcanti Pontes de Miranda, juiz da 1ª Vara de Orphãos; o juiz da 5ª Vara Criminal, bacharel Manoel da Costa Ribeiro, para o logar de juiz da 2ª Vara Civel; o juiz da 4ª Vara Criminal, bacharel Galdino de Siqueira para o cargo de juiz da 5ª Vara Civel; o bacharel José Antonio Nogueira para juiz da 6ª Vara Civel; o bacharel Almiro de Campos para o logar de juiz da 4ª Vara Criminal; o juiz da 8ª Pretoria Civel, bacharel Carlos Affonso de Assis Figueiredo, para o cargo de juiz da 5ª Vara Criminal; 1º curador de Orphãos, o bacharel Washington Vaz de Mello; juiz da 8ª Pretoria Civel, o bacharel Frederico Sussekind; juiz da 1ª Pretoria Criminal, o bacharel Antonio Vieira Braga; curador de ausentes, o bacharel Gil Augusto da Silva; o bacharel Agostinho Pereira para o logar de 1º curador de massas fallidas; o bacharel Dilermando Cruz para o logar de 2º curador de massas fallidas; o bacharel Alvaro Moutinho Ribeiro da Costa para o cargo de juiz da 5ª Pretoria Criminal; o bacharel Edmundo Bento de Faria para o logar de 5º promotor publico; o bacharel Francisco Constante de Figueiredo para o logar de 6º promotor publico; o bacharel Fernando Villela de Carvalho para o cargo de 8º promotor publico; o bacharel Francisco Anselmo Chagas para o logar de promotor da 6ª circumscripção judiciaria militar, com jurisdicção no Exercito.

PANELLAS ESMALTADAS
Prefiram marca Selecta. Qualidade sem rival. (3497)

A reabertura do curso da Escola Naval de Guerra

Com a presença do ministro da Marinha, chefe do Estado-Maior da Armada e demais autoridades navaes, realizou-se, hontem, a reabertura do curso da Escola Naval de Guerra na séde da mesma Escola, installada no segundo pavimento do edificio do Almirantado.

A cerimonia teve logar ás 2 horas da tarde, usando da palavra o almirante Sampaio director daquella Escola e o commandante Owerstreet, da missão naval americana, que exaltaram o valor e os beneficios da Escola Naval de Guerra na formação de officiaes para o alto commando.

LIVROS NOVOS

Cirando, Cirandinha — Maestros Gomes Junior e João Baptista Julião — Cia. Melhoramentos de S. Paulo.

Rica collecção de cantigas populares e de brinquedos, organizada pelos maestros João Gomes Junior e João Baptista Julião, acaba de publicar a Cia. Melhoramentos de S. Paulo.

São 50 as canções que voltam a nos emocionar falando de coisas lindas e distantes...

Nada nos parece mais grato e suggestivo do que as cantigas do folk-lore infantil. Muitas vezes nos surprehendemos, tocados de profunda saudade, ao vermos um bando de creanças, cantando ao luar. E' que os brincos infantis, principalmente os que têm musica e rythmo, se gravam indelevelmente em nossa memoria.

Podem ficar involtos numa nevoa, mas não se esquecem, porque vão primeiro á alma.

Bem hajam aquelles que, de sob as cinzas do esquecimento, fazem reviver o folk-lore nacional, tão doce e tão commovente.

A todo brasileiro que ama sua terra e sua gente, recommendamos a *Cirando Cirandinha*, a mais bella das collecções de cantigas infantis nacionaes.

Gratos pelo exemplar recebido.

Chega hoje ao Rio, o descobridor do microbio da febre amarella

A bordo do "Itapera", deve chegar, hoje, a esta capital, de regresso da Bahia, onde foi isolar o microbio da febre amarella, o dr. H. Noguchi, da Rockefeller Foundation.

O sabio japonez, depois de uma curta demora nesta capital, seguirá para S. Paulo, em viagem de estudo.

A ultima reunião da Associação dos Enfermeiros e Enfermeiras

Reuniu-se sabbado ultimo, como estava annunciado, a assembléa geral desta associação.

Pelo balanço apresentado pelo thesoureiro, sr. Christovão Moreira Barbosa, verifica-se que a situação da sociedade é prospera e animadora.

A assembléa resolveu conferir o titulo honorario da associação ao general director do Hospital Central do Exercito.

Ainda um assumpto de magnitude resolveram os numerosos associados ali reunidos que foi a creação de um pavilhão social, proposta pelo sr. Antonio Galvão de Albuquerque, que apresentou o desenho da sua idéa, sendo unanimemente approvado.

As grandes fraudes eleitoraes

Um appello aos ex e actuaes eleitores da 3ª secção da Gambôa

O "Diario Official" publicou, na secção propria, como eleitores da 3ª secção do districto da Gambôa, os nomes dos cidadãos abaixo.

São em numero de quinhentos esses eleitores. Sabe-se entretanto, que muitas das pessoas mencionadas, antes do pleito, solicitaram transferencia para outros collegios eleitoraes, sendo certo que na referida secção só compareceram 17 votantes.

Audaciosos fraudadores, de posse dos livros eleitoraes, fizeram, contudo, a falsificação necessaria á melhoria da situação de candidatos derrotados, com criminosa acquiescencia do presidente da mesa, que era o dr. Solitieri de Albuquerque.

De todo o episodio nos occupamos, hontem, detidamente.

Afim de ser desmascarado o dólo e entregues á Justiça os responsaveis, appellamos para os referidos eleitores, afim de que nos venham exhibir os seus titulos eleitoraes, meio unico e efficaz de constatar a fraude.

Das 2 ás 5 horas da tarde, estará nesta redacção pessoa competente para attendel-os.

São os seguintes os cidadãos para os quaes appellamos:

Antonio Francisco da Silva, Abrahão Rodrigues Romano, Abel Pires, Abel Salvarte de Gouvêa, Alberto José Vieira, Agenor Pereira Fortes, Alvaro Silveira, Arthur Machado, Antenor Ferreira de Souza, Alvaro Pereira Lima, Alvaro de Oliveira e Silva, Aristides Pinheiro de Lemos, Abel Torres de Lemos, Alberto Torres Damasceno, Alexandre Marques Pinto, Antonio Martins Costa, Albino Pinto Leal, Antonio Pedroso Reis, Armando Leite, Atalibа Maia da Silva, Alvaro Corrêa de Souza, Augusto Floriano Olson, Antonio da Costa Magalhães, Amynthas Affonso Benevenuto, Alberto Isaias dos Santos, Alvaro da Costa Junior, Ataliba Amaral Silva, Arthur Barroso Pereira, Alvaro José Dias, Antonio José de Queiroz Mascarenhas, Arnulpho Tavares Ferreira, Annibal Ramos, Adamastor Ferreira de Souza, Agenor de Almeida, Adolpho Marques de Mello, Antonio Basilio da Silva Ayrosa, Arthur Victorino de Souza, Agostinho de Miranda Lima, Antonio Mendes Garcia, Antonio de Oliveira Fontoura, Alfredo Loureiro, Augusto de Andrade e Silva, Augusto Alves Farias, Augusto do Nascimento Gonçalves, Antonio Alexandre de Oliveira, Alberto Pedro dos Santos, Arlindo de Jesus, Alberto Vieira Ramos, Abilio Marques da Silva, Antonio José de Araujo, Americo Ribeiro da Cruz, Ary Candido de Siqueira, Antonio Ignacio, André Apostolo Alves, Antonio Bonifacio de Maris, Adyjalmanm Ferreira de Souza, Antenor Soares, Adolvino Pacifico dos Santos, Angelo Tocalino, Antonio da Silva Tibiriçá, Armando dos Santos Chaves, Antonio Evangelista do Amaral, Armando Guedes Coimbra, Arthur Breves, Anysio Mello, Abelardo Pacheco Alcantara, Antonio Gonçalves Santos, Antonio dos Santos Barbosa, Alvaro do Couto Pereira, Adhemar Teixeira da Silva, Antonio Alvaro Pereira, Armando Leite Esteves da Silva, Armando Lucas Gonçalves, Alcindo de Pinho, Antonio Gonçalves de Queiroz, Armando Fernandes, Agricola José Lucas, Antonio José de Araujo, Antenor Leite, Antonio da Silva, Alfredo Dias Nogueira, Antonio Teixeira Guedes, Antonio Pedro de Lima, Appollinario Gomes Martins, Affonso Bollinger, Antonio Leite Pereira, Arnaldo Pereira das Neves, Augusto da Rocha Costa, Arlindo Vieira de Sant'Anna, Alfredo de Souza Gomes, Athanagildo Pereira, Antenor Soares Ribeiro, Augusto da Motta Maia, Antonio Pinto Monteiro, Antonio Pereira da Silva, Agapito de Oliveira, Alfredo Pereira Lopes, Antonio João de Lemos, Americo Lopes de Araujo, Antonio Galdino de Oliveira, Antenor Ferreira de Mello, Augusto Francisco do Couto, Anchyses Oliveira Sampaio, Antonio Pereira Sant'Anna, Annibal Gonçalves Ribeiro, Alexandre da Silveira Lara, Alberto Salvador Scorino, Antonio Gonçalves Guimarães, Arlindo de Brito Ferraz da Cruz, Antonio Ferreira de Carvalho, Alcino Eugenio dos Santos, Antonio Soares de Lima, Alfredo Soares Barreto, Annibal de Almeida Melo, Amado Masson, Antonio Borges, Antonio Marques, Agostinho Fernandes Godinho, Alberto Rodrigues Teixeira, Antonio Rodrigues Magdaleno, Arsenio Dias dos Reis Lessa, Antonio Ferreira Goulart, Achilles Antonio dos Santos, Augusto Mattos Leal Filho, Augusto Moreira Zibral, Arnaldo Gonzaga Barifouse, Antonio José Teixeira de Figueiredo, Affonso Laggiano, Alberto Gomes Smith, Antonio Francisco dos Santos, Antonio Augusto Pinheiro de Almeida, Arthur Lucio Formoso, Alfredo de Lima Rocha, Alvaro Lima Junior, Alberto Toledo Bandeira de Mello (dr.), Antonio de Souza Ramos, Antonio da Cruz Troisqueira, Arthur da Silva Pinto Filho, Antonio José dos Santos, Antonio Muller dos Reis, Americo Campos de Medeiros, Acylino Lopes da Costa, Alexandre Mendes de Magalhães, Antonio Ribeiro de Araujo, Antonio de Andrade Santos, Antonio Boneto da Costa, Arthur de Souza Benevides, Alvaro de Sá, Alfredo José da Silva, Alvaro Rodrigues, Antonio Martins Fontes, Augusto Parinezolo, Ananias Carvalho Leme, Alexandre Nanhamo dos Bittenco, Americo Diniz Carneiro, Alberto Alves da Costa, Antonio da Silva Neves, Aristides Vieira de Rezende, Antonio Carneiro, Avelino da Silva, Alfredo Vianna Bandeira, Adolpho Castro, Pires Barreto (dr.), Antonio Pereira de Jesus, Antonio Tito Pradelar, Arthur Moreira de Barros, Antonio Gregorio Ramos, Antonio Gomes Martins, Antonio Pinto de Almeida, Antonio Fernandes Lima, Antonio Pinto Brandão, Affonso Marques Ribeiro, Antonio Faustino Sul, Adelmiro Guilherme Pinto, Antonio Chagas, Alvaro Teixeira de Castro, Athanasio da Silva, Antenor Jorge Ribeiro, Arthur da Rocha Mendes, Alfredo Barbosa Guimarães, Astrijanax Teixeira, Alberto da Silva Barroso, Affonso Fonseca, Antonio de Almeida Couto, Adriano de Tellier, Adelgiano Soares de Mattos, Amynthas de Assis, Adelino Pinto de Moreira, Armando José Francisco, Antenor Cabral, Antonio de Padua, Americo Thomás de Souza, Augusto Parrot, Alfredo Francisco Torquato, Ayres Cardoso da Silva Martins, Basilio Ramos, Benedicto Pinheiro de Lima, Benjamin Pinto Carvalheiro, Balthazar Reis, Bellarmino Carlos Ferreira Lopes, Bonifacio José Pacheco, Bilhar Raphael, Basilio Gomes de Carvalho, Braulio Gomes de Carvalho, Benedicto Marques, Bruno Luiz da Silva, Basilio da Silva Fonseca, Benedicto dos Santos, Benedicto Antonio da Silva, Benedicto Quintino dos Anjos, Benjamin José da Motta, Belmiro Pinto, Benedicto Nunes da Silva, Bernardino Corrêa Martins, Carlos Bernardes de Almeida, Carlos Frederico Barreiros, Cypriano Tito, Candido Vicente Alves da Fonseca, Clementino Dias, Caetano da Rocha Martins, Carlos Taranto, Carlos Junecken Junior, Camillo Gomes de Andrade, Carlos Raymundo da Costa, Cesar Augusto da Silva, Clementino Alves de Lima, Carlos Leão de Abreu, Christovão Lopes Ribeiro, Carlos Pereira da Cunha, Christovão Chagas, Carlos Maria de Souza, Carlos Marinho, Calixto de Azevedo Cunha, Cledomiro Theophilo Cardoso, Carlos Colombo da Fonseca, Cornelio Barbosa, Carlos Augusto Vieira, Carlos Barreto, Carlos Pinto do Couto, Carlos Pedermeiras, Carlos Gomes Pereira Junior, Carmine Vossa, Candido Carlos Teixeira, Carlos Victorino Junior, Catulino José da Motta, Christiano da Silva (Foiata), Carlos de Abreu Guimarães, Cesar Augusto Borges, Carlos Mesner Galvão, Custancio da Silva e Oliveira, Camillo Nora dos Santos, Carlos Evangelista de Souza, Deodoro Alves Peçanha, Deocleciano José de Oliveira, Dermeval da Cruz Mattos, Domingos José Mendes, Domingos Pereira dos Santos, Djalma Ferreira, Deocleciano Calvet Pedroso, Diogenes Cesar Sampaio, Deocleciano Barreto dos Santos, Dilmas Vaz, Domingos Moura, Domingos Antonio Carneiro Cova, Damasio Jaydem da Silva, Domingos Antunes Vieira, Edmundo de Souza Valente, Euclides Corrêa de Araujo, Edgardo Santos da Silva, Euclides Pereira Nunes, Eugenio Gonçalves de Miranda, Eugenio Olegario da Costa, Edgard Ferreira de Souza, Ercolino Gentil, Emygdio Delphino Escocio, Edmundo de Carvalho, Eduardo Jaguaribe Maldonado, Eduardo Dias Balthar, Euclides Ferreira Castro, Ernani de Oliveira, Evaristo Pereira da Silva, Eduardo Pereira de Mello, Ernesto Amaro Pereira, Eduardo José do Couto Junior, Ernesto Pires de Almeida, Eudes Mario Reis, Estevam Nascimento Ramos, Eduardo de Souza Nunes, Emygdio Candidiano das Neves, Elpidio de Souza Ribeiro, Estacio Jacintho de Albuquerque Junior, Eneas de Souza Braga, Eduardo da Rocha Tinoco, Ernesto Gregorio Braulio Pinheiro, Eugenio Alves do Couto, Edgard Gonçalves de Mello, Ernani Dias da Costa, Eduardo Villas Boas, Eduardo Augusto Marques, Evaristo Assis de Moura, Edgard Machado, Eustachio Ribeiro Guimarães, Euclides Vieira da Silva, Eliard Domingos, [illegible], Francisco Alves dos Reis, [illegible], Francisco Ribeiro Moreira, Fernando Pereira Santiago, Francisco de Souza e Silva, Francisco Luiz Ferraz, Francisco José da Silva Azevedo, Frederico Guilherme Faulhaber (dr.), Frederico da Silva Ferreira, Francisco Torres da Silva, Franklin Rosa da Rocha, Francisco Antonio Marques, Fidelis Francisco Leal, Francisco José Ribeiro, Francisco Leão Alves Barbosa, Francisco Coelho Junior, Florentino Pereira da Silva Vigier, Francisco Oliveira Souza de Andrade, Francisco Gonçalves Nunes, Francisco Peixoto Coelho, Francisco de Mello, Felippe Pereira Nunes Filho, Francisco Alves Augusto, Francisco de Araujo Lemos, Francisco Gonçalves Aguiar, Francisco Lazaro dos Santos, Franco José dos Santos, [illegible] Alves de Abreu, Francisco José Nunes, Francisco Pinto de Almeida Filho, Francisco Ernesto da Borja Junior, Francisco Assis Pereira Filho, Francisco de Souza Vieira, Francisco do Nascimento, Francisco Gonçalves Eusebio, Fausto Duarte, Francisco Catarino, Flavio Furtino da Silva, Francisco Carneiro Teixeira, [illegible], Fioduardo Gomes dos Santos, Francisco Gabriel, [illegible], Marques de Assis, Francisco Alves Pereira, Felismino Gomes dos Santos, Francisco Pereira dos Anjos, Francisco Soares de Arruda, Firmo Marcelli, Francisco Dias da Costa, Francisco Rodrigues da Silva Junior, Francisco Xavier Dias, Francisco de Miranda Asteiro, Francisco Diogo da Silva, Franklin Martins de Araujo, Germino Torreão, Gastão Cruz, Genesio de Seixas Salles, Gentil Gonçalves Lopes, Gumercindo Ximenes Aravaz, Geraldo Pereira de Carvalho, Godofredo José Rosa, Guilherme Paes de Andrade, Gastão Dacio da Silva, Gastão Moreira Braga, Guilherme Trega, Gastão de Faria Regôs, Gabriel Halirre Roberto Leme, Henrique Ignacio de Aragão, Hermes Quirino da Silva, Humberto Machado Faria, Heitor Archimedes Cabral de Mello, Horacio Baptista de Brito, Henrique Moraes e Silva, Hypolito João Marcellino, Hygino Pinto Magalhães, Heracito Garcia de Aragão, Herculano Martins Pinto, Horacio Nunes da Silva, Horacio Hollanda, Henrique José da Costa, Heitor Ferreira, Henrique Francisco, Hildebrando Alves de Oliveira, Heraclydes Muniz, Hermano Simonsen, Honorato José do Nascimento, Honorio de Moraes Tehon, Horacio Fernandes Pinto, Heleodoro Vieira do Nascimento, Heitor Rodrigues da Fonseca, Ilydio Oliveira Soares de Andréa, Irineu Evangelista de Souza, Indio Pimentel Côrtes, Isaac de Oliveira Peque, Ivo Romualdo da Costa, Ito Figueira, Joaquim Firmo, José Jacob do Nascimento, Joaquim Francisco Nogueira, Justino Soares, José Leoncio de Lima Trigueiro, Joaquim Alves da Silva, José Mathias Ninck, Julio Marques da Silva, João Antonio Bustamante, José Pinto Carneiro, Jayme da Silva Pereira, João Ezibance, João Horacio da Silva, João Alfredo Revasco de Andrade, João Teixeira Pinto, José Monteiro, José Ponelli Barbosa, Joaquim André Moreira, Joaquim de Sampaio Ferraz, João da Silva Moreira, José Lejonte, João Silveira Luz, Joaquim de Miranda Artelro, José Rodrigues de Souza, José Mendes, João Baptista Pinellis, Joaquim Pereira da Silva, Juvenal Fernandes de Oliveira, José Nascimento de Almeida, José Furtado da Rosa, José Martins da Silva Rodrigues, José Lemos da Silva, Jorge Honald, José Cardoso, José Theodoro Pereira de Mello, João Eurides dos Santos, Joaquim Gonçalves da Silva, José Bernardo da Costa, João de Souza Gonçalves, João de Oliveira, Jayme da Costa Paiva, José Pinto de Almeida, Julio de Souza, Jayme Paraizeda, José Augusto Martins, Jayme Alves de Miranda, João Ferreira Tavares, José da Costa, Joaquim Antonio Martins Pereira, José Manoel de Castro Oliveira, Joaquim Avelino de Almeida, João Torres da Silva, João Duxaman, João Xavier de Araujo, José Affonso Pinto de Araujo, João de Medeiros Frias, José Raymundo da Rocha, Joaquim Luiz Gonzaga, João Alves Ribeiro, José Aristides de Moraes, João Justiniano da Silveira Salles, José Quevedo Lopes, Jazon Alves de Andrade, João José da Rocha Martins, João Tabau, José Soares Lopes Alves, José Barbosa de Moura, João Farias, José Carlos Alves Bittencourt, José Gaspar da Rocha, José de Mello Soares, José Luiz da Veiga, Joaquim da Fonseca, João Cardoso da Silva, João Apollinario, Joaquim Xavier Esteves, Joaquim da Silva Pontes, Jovelino Vaz Figueira, José Pereira da Silva, José Joaquim Semedo, João Cossetta, Joaquim Pinto de Souza, João Domingos de Oliveira, José da Cruz Magalhães, Luiz Gonzaga Alves Borgeth, Lindolpho Madureira, Luiz Gonzaga Curio, Leovigildo de Oliveira, Leonidio do Carmo, Luiz da Fonseca Tegios, Luiz Ribeiro de Miranda, Luiz da Fonseca Barbalho, Luiz Pereira Martins, Luiz de Souza Mattos, Ladislão Petão e Luciano Candido da Silva.

14$400, 16$000, 17$600

São os actuaes preços dos finos Chapéos de palha que a Casa Leivas, 9, Ourives, está vendendo para liquidação de seu stock, devido ao incendio no predio junto. (0243)

DR. RODOLPHO JOSETTI — Cirurgia geral. Vias urinarias. Gynecologia. Rua 13 de Maio n. 36, diariamente, das 4 ás 6 hs. Tel. 1.000 C. — Domingos Ferreira 352. Tel. 2.000 Ipanema. (20118)

Ainda as eleições

De que tratará o inquerito?

Diz-se hoje, nos corredores da Policia Central, ter sido instaurado na 1ª delegacia auxiliar, um inquerito para apurar irregularidades verificadas nas ultimas eleições, nesta capital.

A importancia desse inquerito, que se revestiu do maior segredo teria levado a respectiva autoridade ao palacio Rio Negro, hontem, afim de exhibindo ao presidente da Republica a conclusão do mesmo.

Terão ficado apuradas as violencias dos agentes do corpo de segurança associada a malandragem encasacada ou não do "fiendestavarismo"?

AUGMENTOU MUITO A SUA CONTA DA LIGHT?

E', com certeza, defeito no relogio ou na installação electrica; R. DE HOLLANDA, engenheiro electricista, localiza, com instrumento proprio e de alta precisão, qualquer causa de augmento de consumo. — Rua 1º de Março, 11. Tel. Norte 486.

Morreu quando procurava lenitivo para o seu soffrimento

Na sua apparencia de enfermo, cujo organismo a molestia dominara por completo, entrou o pobre homem na pharmacia existente á rua da Carioca n. 31, e dirigindo-se ao pharmaceutico, pediu-lhe que aviasse um medicamento qualquer.

Mal se dispuzera o empregado do estabelecimento a attender ao freguez, este caiu pesadamente ao sólo, preso de forte hemoptyse.

Foi chamada a Assistencia, acto continuo, porém, o medico ao chegar, já encontrou cadaver o infeliz que a policia do 1º districto fez remover para o Necroterio.

Na algibeira do morto, que era de côr parda, apparentava ter 30 annos, a autoridade encontrou um cartão de visita com o nome Camillo Loyo.

ARTIGOS PARA CARNAVAL

Tecidos: Liberty todas as côres, Tarlatana, Setim Royal com estamparia carnavalesca, Lamés Chuveiro de Prata, Brochés, Tafetás Setim de Seda estampados é lisos

Fantasias Finas

Para Senhoras, Homens e creanças

Execução rapida e perfeita

Artigos para homens

PARC ROYAL

A Maior e a Melhor Casa do Brasil

0233

VINGANÇA DE MÃE

Maria di Santi prestou fiança e foi solta

Noticiamos, hontem, o facto occorrido, á noite, no interior da marcenaria da rua Frei Caneca numero 236, onde uma infeliz mulher

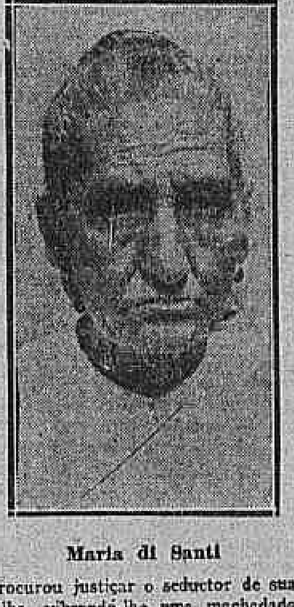

Maria di Santi

procurou justiçar o seductor de sua filha, vibrando-lhe uma machadada na cabeça.

Maria di Santi, a criminosa, presa, confessou o facto, declarando estar satisfeita, por ter cumprido um dever de mãe extremosa, lamentando, apenas, não ter visto morto Henrique Malzano, contra quem vota o maior e o mais natural odio.

E' seu advogado o dr. Raul Maranhão, que, comparecendo á delegacia do 12º districto, requereu á autoridade o arbitramento da fiança, para que a sua constituinte se defendesse solta.

Em virtude disso, Maria di Santi foi posta em liberdade, hontem.

O estado de Henrique Malzano é lisongeiro, por ser considerado leve o ferimento.

Associação dos Proprietarios de Padaria

Grande reunião de classe para ser dado conhecimento aos srs. proprietarios das demarches perante as autoridades e a solução do sr. dr. prefeito, sobre a execução do decreto n. 2959.

(Serviço diurno)

A Associação dos Proprietarios de Padaria, por deliberação na reunião de hontem, convida a todos os srs. proprietarios de Padaria, associados ou não, para a grande reunião de classe a realizar-se amanhã, 27 do corrente, ás 2 horas da tarde, na séde da União Commercial dos Varejistas, á rua Buenos Aires n. 217, 1º (esquina de Avenida Passos), afim de ser concedido, havendo necessidade de se tomar uma deliberação definitiva sobre este assumpto que tantos transtornos tem causado á nossa industria e á toda a população; pedimos o comparecimento dos interessados.

Nota: — Os que comparecerem como representantes de firmas, devem trazer autorisação bastante para votarem as deliberações que se vierem a tomar.

Pela directoria

Alfredo Lourenço d'Almeida

1º secretario.

(U 4655)

NÃO PODENDO CONQUISTAR A JOVEN, MATOU-LHE O IRMÃO

Pela policia do 25º districto ficou averiguado a causa da luta travada entre Pedro de Freitas, vulgo "Pedro China", e Waldemiro da Silva, da qual resultou a morte deste.

E' que, Pedro de Freitas queria, por força, conquistar uma irmã de Waldemiro e, contrariado por este, passou a odial-o.

Encontrando-se com Pedro, na estação, Waldemiro fez-lhe energica censura, matando-o, então, a tiros.

O corpo do desventurado rapaz foi transportado do necroterio do cemiterio local para a séde do Bangú Athletico Club, de que era o morto prestimoso socio e de onde saiu o enterro, com grande acompanhamento, para o cemiterio do Murundú.

"Pedro China", o criminoso, já foi para a Detenção.

MYSTERIOSA, INDIANA

O unico estabelecimento que offerece mais vantagem, em todos os artigos com reducção de 40 %, setins para o CARNAVAL, grande variedade, o maior deposito de meias de seda para Senhora, o maior e variado sortimento, de tricoline, no Brasil, os preços mettem inveja; camisaria, perfumaria, chapelaria e almofataria, emfim, uma visita a CASA INDIANA é muito lucrativa. Telephone Norte 6471. LARGO SÃO FRANCISCO 24 e 26 — RUA DOS ANDRADAS 11 e 13. (0232)

A ASSISTENCIA NOS DIAS DE CARNAVAL

Será installado um posto de soccorro na Avenida Rio Branco

Nos quatro dias de Carnaval, o publico terá onde ser soccorrido em caso de accidente ou molestia grave na avenida Rio Branco, edificio da Polyclinica, esquina da rua de São José, onde será installado um posto movel, superintendido pelo inspector technico do Prompto Soccorro, dr. Oscar Godoy.

Os serviços começarão ás 4 horas da tarde e terminarão ás 2 da manhã. Servirão nesse posto os medicos da Assistencia, drs. Elyseu Guilherme da Silva Junior, João Penido Sobrinho, Adelino Pinto, Ismael Muniz Freire, Alberto Farani, Edmundo Vaccani, Mamede Rocha, Pimentel Ulhôa e Alcides Lintz.

Os postos Central e do Meyer serão reforçados de pessoal technico para attender aos serviços extraordinarios. O bonde-ambulancia ficará de promptidão.

O livro italiano na America do Sul

Roma, 26 (H.) — Na séde da Camara de Commercio desta capital o professor Luigi Bacci realizou uma conferencia sobre a diffusão do livro italiano na America do Sul. Após varias considerações, o orador indicou os meios que julga necessarios para dar á literatura italiana o logar a que tem direito nos circulos intellectuaes hispano-americanos.

Numerosas personalidades italianas e sul-americanas assistiram á conferencia.

Para que lhe havia de dar a bebedeira...

E' muito do agrado de Maria Rosa Vieira, de 30 annos de edade, viuva, residente á rua S. Francisco Xavier n. 520, aquillo que o vulgo chama "o trago", que lh'a teria levado, hontem, a tentar contra a existencia.

Maria Rosa, lançando mão de uma tira de colcha velha, passou-a á bandeira da porta do banheiro, enfiando a cabeça, para em seguida entrar a gritar doidamente.

As pessoas da casa tiraram a desgraçada mulher do laço em que se mettera, pedindo para ella os soccorros da Assistencia, que a reputaram fóra de perigo.

A POLICIA DO PIAUHY AUXILIANDO UM GRUPO DE BANDIDOS!

A invasão e o saque da villa de Pilão Arcado

Recebemos hontem o seguinte telegramma:

Remanso, 20 (Retardado) — O bandido José Honorio Granja, chefiando cerca de cem jagunços, auxiliado pela policia de Pilão Arcado, commandada por Franklin Lins de Albuquerque, chefe politico da infeliz villa, invadiu o municipio de Bom Jesus de Caracol, no Piauhy, commettendo incriveis desordens, matando moradores, roubando gados, incendiando propriedades. As familias fogem alarmadas. As jagunçadas remettidas para Pilão Arcado voltam, conduzindo boiadas roubadas aos infelizes fazendeiros piauhyenses. Urge sérias providencias. Saudações. — *Candido Araujo.*

O LADRÃO FOI FILHADO EM FLAGRANTE

No momento em que ia cerrar suas portas, ao anoitecer de hontem, a The Gonrock Rode-Wort Company, Ltd., estabelecida á rua Primeiro de Março n. 119, um dos empregados da casa notou que junto a uma porta havia um par de tamancos denunciadores da existencia, ali, de algum typo suspeito.

Communicado o facto ao gerente do negocio, este mandou fechar as portas e communicar, pelo telephone, sua suspeita á policia do 1º districto.

Foi até lá um agente, que encontrou, effectivamente, occulto por detrás de uma armação, no 2º andar, o preto Manoel Antonio de Souza, de 22 annos de edade, brasileiro, solteiro, residente á rua da Concordia n. 38, o qual confessou estar ali aguardando o fechamento do estabelecimento, afim de "operar" no mesmo.

Autuaram-no em flagrante.

O CAMIZEIRO

Pequenos lucros — Grandes vendas — 28 Assembléa

(14911)

O 47... é um "bicho"

A' viva força pretendeu o motorista do auto n. 1404 passar á frente do carro motor n. 540, linha de Itapiru', quando este passava pela rua da Assembléa, resultando chocarem-se os dois vehiculos, que soffreram avarias.

OS HERÓES DO RING

Benny Leonard, campeão mundial de peso leve

Benny Leonard, o perspicaz campeão a quem não puderam ainda derribar os melhores boxeadores, apezar de haver sustentado um grande numero de lutas.

Benny Leonard é um raro exemplo de virtudes entre boxeadores profissionaes. Seu elevado conceito acerca da *vida limpa*, sua personalidade brilhante e ao mesmo tempo attrahente e seu admiravel *record* no ring, fizeram-no conquistar o respeito e a admiração de quantos mais ou menos de perto acompanham as alternativas no mundo do box. O amor filial, tão commum entre os pugilistas, Leonard o sente intensamente. Nunca terminou um match, em Chicago ou S. Francisco, sem que fosse, ligeiro, a um telephone para pôr sua velha mãe, que vive em Nova York, ao corrente do resultado da luta, tranquillizando-a em relação aos accidentes que podia ter havido no match. A vida de Leonard gira em torno de sua mãe. Sempre que elle é convidado para uma festa, leva-a comsigo, como figura de honra. Com razão, disse Bayard, que *os mais bravos são sempre os mais ternos e que os que amam muito são os mais atrevidos.*

O peso ordinario de Leonard é de 63 a 64 kilos. "Como tenho grande affeição pelos exercicios physicos — diz elle — não devo castigar muito minha natureza para baixar aos 61 kilos exigidos na minha categoria. Antes do treinamento, preciso-se de ter mais em peso. Eu não possuo entreneur, no sentido restricto da palavra. Estudo-me a mim mesmo e comprehendo quando estou em condições.

Benny Leonard nasceu em 7 de abril de 1896, em Nova York. Tem dois irmãos boxeadores e desde pequeno demonstrou possuir um grande instincto lutador, tornando-se o terror dos meninos do bairro.

Seu primeiro grande successo obteve-o em 1915, derrotando k. o. a José Mandot, e a 28 de maio de 1917 ganhou o cobiçado titulo de campeão mundial, tomando-o de Freddie Welsh, a quem deixou k. o., no 9º round.

Benny, é o campeão que possue maior numero de lutas. Longe de fugir aos adversarios, está sempre disposto a medir-se com elles e até lamenta a ausencia prolongada de um competidor que aspire derribal-o do throno que occupa, ha seis annos.

Em um de seus ultimos encontros para o titulo que detem, contra seu compatriota Rocky Kansas, Leonard poz novamente á mostra, suas grandes aptidões. Desde o começo do match demonstrou uma superioridade incontestavel, provocando a admiração de 30 mil espectadores. A rapidez dos movimentos de Benny, assim como a efficacia de seu "punch", foram realmente extraordinarias. No 8º "round" deixou cair uma verdadeira chuva de golpes sobre o seu já debilitado rival, que teve, como consequencia, perder a luta. Os "records" de Kansas, vendo-o caminhar quasi sem sentido, irremediavelmente batido, resolveram jogar-lhe a esponja.

Benny, posteriormente, impoz-se aos fortes boxeadores Lew Feudler e Ever Hammer, o primeiro dos quaes, castigando-o poderosamente em certo momento, com golpes terriveis, deu ensejo a que Leonard demonstrasse mais uma qualidade: sua resistencia. Benny tem fama de ser o boxeador mais agil de todo o mundo e em suas victorias predominam os estudos psycologicos que faz do rival.

Parece o demonio — disse um destes, depois do encontro — movia-se deante de mim como se alguem lhe transmittisse o que eu pensava em cada momento.

UM PEDIDO DO CHANCELLER MARX AO POVO ALLEMÃO

Berlim, 26 (H.) — O chanceller Marx declarou hoje no Reichstag que o governo e o povo da Allemanha aguardavam com confiança os resultados dos trabalhos das commissões interalliadas e esperavam que esses peritos, considerados como as maiores summidades do mundo economico, dariam ao caso das reparações uma solução acceitavel. Pedia mais uma vez ao povo allemão que supportasse com resignação os sacrificios que lhe eram impostos.

O orador combateu energicamente a moção socialista em que se pedia a revogação dos decretos fiscaes e declarou que pedirá ao presidente Ebert a dissolução do Reichstag se essa moção fôr approvada.

TEVE UMA PERNA AMPUTADA E MORREU

O caso ainda é uma incognita

Sabe-se, agora, que o motorista victima de um desastre, na Avenida Ruy Barbosa, antiga Ligação ou Oswaldo Cruz, e que em consequencia do mesmo teve uma perna esmagada, além de contusões pelo corpo, que o levaram ao Posto Central e dahi para o hospital, onde veiu a fallecer, era Guilherme Corrêa de Souza, ex-empregado do dr. Aristides Caire e seu protegido.

Existe, tambem, a indicação de que o auto por elle conduzido tinha o n. 7072, e que Guilherme foi pilhado por um auto official, que conseguiu safar-se, desapparecendo.

No interior do carro foi encontrado um chapéo de feltro, que não era da victima, cheio de serpentinas.

O enterro do desventurado motorista foi feito a expensas do dr. Aristides Caire.

Aggressão a páo

Depois de altercar com seu patricio e collega de profissão, José Pereira de Araujo, de 51 annos de edade, o carpinteiro Antonio Costa, portuguez, residente á rua da Passagem n. 134, ali tambem residente, o aggrediu com um páo, produzindo-lhe fractura exposta do craneo e ferimentos pelo corpo.

A victima foi em estado grave, desaccordada, para a Assistencia, tendo o aggressor se evadido.

A festa em homenagem ao jornalista Withers

Presentes a directoria da "Associação Brasileira de Imprensa", o senador Paulo de Frontin, o escriptor argentino Carlos C. Reissig, etc. foi hontem recebido, no Derby-Club, o sr. Hartley Withers, uma das figuras de destaque da missão financeira ingleza.

Os salões do Derby encheram-se do que a nossa sociedade conta de mais elegante, reinando sempre a maior cordialidade e sendo as saudações do dr. Raul Pederneiras, presidente da Associação Brasileira de Imprensa e do sr. Moses, ouvidas attentamente pela selecta assistencia.

O sr. Hartley Withers, penhorado, agradeceu essa prova de carinho de seus collegas brasileiros, affirmando a todos que partiria breve, levando a mais grata recordação da nossa patria, e sentindo já as saudades, que a nossa gentileza e magnifica natureza lhes infundem na alma, certo de não ser o unico a assim pensar.

Deu-se, então, começo ao magnifico concerto, no qual tomou parte, na parte literaria, Nina Sanzi, recitando em francez um soneto de Victor Hugo, em italiano de canção da "Sirenetta", da "Gioconda", de Dannunzio, e, por ultimo, em inglez, numa espirituosa conferencia, repassada de verdadeiro "humour", sobre o "Theatro de Comedia Brasileira", sobre o que tencionava fazer de seu ideal, de sua obra, e convidando Lady Montagu a fazer parte do "committé" de senhoras inglezas, que pretendem instituir em Londres, como o fará em Paris e em outras capitaes europeas, terminando a sua saudação, enviando em nome de nossa bella capital um convite para virem rever os amigos que aqui deixam e assistir a inauguração do "Theatro de Comedia Brasileira".

Sir Hartley Withers apertou a mão da artista patricia, agradecendo commovido. Na parte musical, madame Lydia Salgado cantou magistralmente a grande aria da *Aida* e *Le Rêve*, de Grieg; a senhorita America Fontes deliciou a assistencia com a grande aria da *Traviata*, e a sra. Socino tambem, cantando trechos da *Bohemia*.

Seguiu-se um chá, finamente servido, em mesas cobertas de flores.

A's 7 horas, a assistencia separou-se, levando comsigo as saudades de tão affectuosa e cordial festa de amizade anglo-brasileira.

PORTUGAL

Pelo Correio

A ASCENDENCIA DO ILLUSTRE ESCRIPTOR THEOPHILO BRAGA

Sobre a genealogia de Theophilo muito se tem escripto, se bem que pouco se tenha acertado. O eminente escriptor era filho, e de origem tão humilde como muita gente suppõe. Seu pai, Joaquim Manoel Fernandes Braga, que casou em primeiras nupcias com D. Maria José da Camara e Albuquerque, era o tenente de artilharia n. 2 e viu-se mais tarde obrigado a exercer o magisterio, sendo provido na cadeira de mathematica e philosophia do Lyceu de Ponta Delgada em 1855.

Embora Theophilo Braga, pela sua caracterizada e excessiva modestia, nunca tomasse conhecimento da posição social de seus ascendentes, paternos e maternos, a verdade é que entre elles ha homens illustres, como por exemplo, o do seu avô Henrique José Fernandes, [illegible] o arcebispo de Braga, D. Frei Gaspar, o major de artilharia Antonio José Fernandes Braga, com uma larga folha de serviços, ostentando as condecorações mais honrosas e tendo feito as campanhas da Liberdade e outros.

Era primo de D. Mariana Augusta de Vasconcellos Braga Pires, casada com o general de divisão Saturio Augusto Pires, dos generaes José Antonio Pires, que foi commandante da 3ª divisão militar e sub-director do Collegio Militar, e de Antonio Vasco da Gama Braga, engenheiro, director da circumscripção hydraulica.

O que o levou a empregar-se como typographo foi o seu feitio original e independente, desejando alcançar só pelo seu proprio trabalho uma posição social. Além disso, o segundo consorcio de seu pai com D. Ricarda Joaquina Martim Pereira, com quem manteve a mais absoluta incompatibilidade, levou-o a abandonar a casa paterna e a continuar os estudos em casa de seu tio, major Antonio Fernandes Braga.

NOTICIAS DO PORTO

Dezembro, 1923.

CAMARA MUNICIPAL DO PORTO

Reuniu-se, hontem, ás 17 horas, a commissão executiva da Camara Municipal do Porto, sob a presidencia do sr. Ramiro Guimarães.

Approvou-se a acta e foram lidos officios: dos Serviços Municipalizados do Gaz e Electricidade e da Caixa Municipal de Seguros, que baixaram ás respectivas repartições; do sr. governador civil, communicando ter assumido o logar de chefe do districto, informando o sr. presidente que já agradecera.

A proposito de um officio da Associação Medica Luzitana, o sr. presidente diz nada ter a Camara com a velocidade dos automoveis, porque isso compete á Policia Civil, e, quanto aos disticos e numeração das ruas, já foram ordenadas as providencias requeridas.

Despacharam-se diversos requerimentos e approvaram-se 14 processos para obras por proposta do vereador sr. Adrião Guerreiro de Sá e annulla-se o concurso para fornecimento de cimento, visto apparecerem diversos preços para a mesma marca.

Foi indeferido um pedido para ligação da energia da Companhia Carris, na praça do Exercito Libertador, em virtude do sr. Pereira da Silva declarar que, dentro em breve, se lançará o cabo para o Bairro da Prelada e que então já os serviços poderão fornecer a energia pedida.

Resolveu-se concorrer com 50 °|° das despesas feitas com a reconstrucção de um muro, á entrada da rua de Lamas, pertencente a Arthur Ferreira de Castro Barros, que fôra derrubado em virtude do rebaixamento da rua.

Por proposta do sr. presidente, foram adjudicadas algumas barracas para fressureiras entre 25$50 e 30$"o a diversas vendedoras.

O sr. dr. Hernani Barrosa propôz, sendo approvado, que as adjudicasse o lixo das zonas que faltavam a diversos individuos e que o pouco lixo que se encontra na lixeira da rua Serpa Pinto, fosse dado a quem dali o removesse. Diz que assim foram attendidas ás reclamações do sr. commandante de cavallaria 9 e moradores daquellas visinhanças e os pedidos dos srs. governador civil e commandante interino da divisão. Esta lixeira fica, portanto, extincta desde hoje.

Por proposta do mesmo vereador foram applicados 90 dias de multa ao curador da limpeza, devendo ser transferido para varredor.

O sr. presidente propôz, sendo approvado, um voto de sentimento pela morte do pae do senador engenheiro sr. João de Brito, ao qual se associam todos os seus collegas. A seguir apresenta um mappa em que se verifica que as receitas ordinarias e extraordinarias do municipio no anno civil de 1923, foram de 6:416.001$21 e que as previstas para o exercicio de 1924, são de 11:665.717$49. A gerencia de 1923, encerra-se sem *deficit*, apezar de se ter gasto com educação e assistencia: Internato Municipal, ... 307.460$65, quando em 1922, se gastou apenas 123.567$87, estando dotado para 1924, com 377.041$94; Collegio dos Orphãos, 102.552$28, quando em 1922 se gastou apenas 52.373$00, estando dotado para 1924 com 168.685$08.

A hygiene e limpeza publica em 1922 custou 350.324$75; em 1923, escudos 1:100.201$68; e em 1924, está dotada com 1:991.17$52.

Nas obras só de pavimentos de ruas gastaram-se em 1923, approximadamente, 1:200.000$00 e estão dotadas em 2:400.000$00 para 1924.

Nos Serviços de Salvação Publica, as dotações que foram em 1922 de 392.500$00, em 1923, 650.014$72, estão dotados em 1924 com . . . . 952.355$86.

NOTICIAS DE BRAGA

Dezembro, 1923.

O ORPHEON BRACARENSE

BRAGA, 21 — Foi na verdade uma authentica noite de arte a de hontem, no sumptuoso theatro Circo. Realizou-se a primeira audição do novo Orpheon Bracarense, constituido por 130 figuras, pertencentes a varias classes sociaes — professores, clero, funccionarios publicos, commerciantes, industriaes, empregados de casas bancarias, proprietarios, etc.

O sarau principiou por um brilhante discurso "Sonantina inaugural", do sr. dr. Francisco Moreira de Sá Tinoco, presidente da direcção.

O Orpheon cantou primorosamente e com toda a correcção e relevo nove trechos e composições escolhidas, sendo dois, extra programma, alguns de Thomaz Borba, Armando Lessa, A. Roland, Rouselle, José Trocado e Manoel Alsio, habil regente do Orpheon Bracarense, que foi calorosamente applaudido, assim como todos os orpheonistas, que viram coroados de bom exito os seus persistentes esforços.

Uma parte da recita foi preenchida por numeros de canto, pela sra. d. Maria Elisa Leite e pelos srs. José de Brito, do Porto, e Antonio de Castro e Serra, de Braga; e harpa, pela sra. d. Maria da Conceição Rocha, do Conservatorio do Porto; de piano, pelas sras. dona Alexandrina Castagnoli de Brito, d. Clara da Conceição Rocha, do Porto, e reverendo Francisco Galvão; de violino, pelo sr. Adriano Rodrigues; de violoncelo, pelas sras. d. Elisabeth von Stein e Manoel Rodrigues; de violão, pelo sr. João Luiz Braga, etc.

Todos os numeros tiveram irreprehensivel desempenho, recebendo os interpretes justissimos applausos.

Um sexteto de amadores abrilhantou o sarau, tocando nos intervallos.

O director do Orpheon a quem os orpheonistas offereceram uma valiosa e artistica prenda, foi muito felicitado pelo brilho que soube imprimir a esta festa.

O Orpheon Bracarense tenciona visitar algumas localidades, repetindo ali o sarau aqui realizado hontem.

BRAGA — Foram arrematados os logares de automoveis, na praça da Republica e de engraxadores, na Arcada, sendo destes o mais caro arrematado por 300$. Foi tambem feita a arrematação do lixo da cidade, relativa ao primeiro trimestre de 1924, pela importancia de 695$.

BRAGA — Numa taberna da freguezia de Adoufe, o pedreiro José Antonio, de 18 annos, depois duma altercação violenta com Alberto Gonçalves, de 30 annos, latoeiro, vibrou uma navalhada neste, que foi attingido no coração, morrendo, depois de ter dado entrada no hospital de S. Marcos, desta cidade. O criminoso foi preso.

BRAGA — Foi autorizada a commissão executiva da Camara, a contratar com a A. E. G. a electrificação da Central do Cavado do Abastecimento de Aguas, conforme a proposta daquella empresa, levantando-se para as despesas respectivas um emprestimo de . . . . 250.000$00, no Banco do Minho, que facilita essa operação, ao juro estabelecido pelo Banco de Portugal e amortizavel em 10 por cento ao anno.

Foi approvado um voto de louvor á commissão de Senado, que negociou essa operação e á direcção do Banco.

— O sr. José Antonio Gonçalves, abastado capitalista, fallecido em Amares (Caldelas), deixou em testamento 3.000.00 ao hospital de S. Marcos e 500$00 a diversas casas de caridade de Braga.

— Ao Asylo de S. José foram offerecidos ultimamente os donativos que seguem: Francisco Pereira Ferraz e familia, 250$00; condessa de Carcavelos, Domingos José Affonso, Pinto & Soto Maior, anonymo Santobrinhos e Centro Espirita, 100$00 cada um; anonymo, 60$00; Juli de Amorim Lima, Antonio Joaquim Mourão, José Joaquim Leite e Adelino Arantes, 50$00, cada um.

NOTICIAS DAS PROVINCIAS

Dezembro, 1923.

A PERVERSIDADE DE UMA MULHER

MESSINES — Pelas 4 horas do dia 11 do corrente, no sitio do Barranco da Balsinha, desta freguezia, foi encontrado, horrivelmente ferido, José Francisco, casado, proprietario e residente no sitio da Foz do Ribeiro, tambem desta freguezia.

O infeliz que não dava accordo de si, apresentava ferimentos provenientes de 20 profundas navalhadas, tinha tres costellas partidas e os pulmões e os intestinos á vista, pelo que foi conduzido ao hospital de Silves, onde se encontra em perigo de vida.

O apparecimento do ferido causou grande impressão, foi muito discutido o caso, mas, com o decorrer dos dias, ia sendo esquecido por todos, excepto pelo commandante e algumas praças da G. N. R., do posto desta villa, que, em silencio, procuravam incansavelmente descobrir quem fôra o autor da barbara aggressão.

No decorrer das suas investigações, observaram que a maneira cruel como fôra ferido o José Francisco, deixara a mulher deste indifferente, e tanto os impressionou a attitude serena por ella mantida, que em sua volta, estabeleceram um apertado circulo de vigilancia.

Em consequencia desta, foram encontrar escondido num palheiro, um individuo, que disse chamar-se Domingos Borges, ser solteiro, ter 27 annos e residir com seus paes no Monte Alto, o qual, depois de apertado com interrogatorios, acabou por confessar que mantinha relações amorosas com Amalia da Conceição, a mulher do ferido, e que esta de ha muito o instigava a matar o marido.

Accrescentou que foi a Amalia quem lhe forneceu a navalha e um fuso de ferro, com que aggrediu o José Francisco, dizendo-lhe que o matasse, para depois poderem casar os dois.

A Amalia, que tem 30 annos e é mãe de cinco filhos, foi immediatamente presa e, interrogada, confirmou as declarações do amante.

Numa busca passada em casa da esposa adultera, foi encontrado, occulto entre os colchões da cama do casal, um frasco com um conteúdo suspeito. Perguntada sobre a sua applicação, declarou que continha um veneno destinado a livral-a do marido; já algumas vezes lh'o deitára na comida, que acabava por não servir ao José Francisco, com receio que este, devido ao cheiro exquisito da droga, descobrisse a sua intenção.

Os dois criminosos foram recolhidos na cadeia de Silves.

EM COIMBRA

Teve grande importancia a sessão do Senado Municipal, realizada hontem.

Foi approvado o orçamento para 1924 e resolvido actualizar as varias taxas municipaes e dar execução á lei n. 999, que autoriza as Camaras a lançarem um imposto sobre as casas bancarias.

O presidente da Commissão Executiva foi encarregado de estudar o modo de converter os emprestimos municipaes em um só, augmentando-o para applicar esse augmento em melhorar as condições do bairro baixo, ampliar as linhas electricas, etc.

Foi declarada a rescisão do contrato feito entre a Camara e a Companhia de Viação e Electricidade, para o fornecimento da energia hydro-electrica, perdendo, portanto, a mesma Companhia o deposito de 60 mil escudos.

* * *

Noticias locaes

ORFEÃO PORTUGUEZ

O Orfeão Portuguez realiza hoje, em seus salões, uma reunião intima em homenagem ao seu socio benemerito sr. Adeodato Pacheco, conceituado negociante desta praça e pessoa de real prestigio no circulo de sua convivencia e com especialidade no seio de sua aggremiação, onde é considerado e acatado como um dos esteios fortes e baluarte decidido e incansavel.

O Orfeão Portuguez commemorando a sua recente chegada da Europa, promove-lhe uma manifestação, na qual toma parte o Corpo Coral, que o receberá entre os canticos harmoniosos de suas vozes e entre os enthusiasticos applausos e affectos de carinho e amizade da aggremiação a que pertence, representada pela sua directoria.

* * *

"PORTUGAL"

O 14º numero da revista *Portugal*, que acabamos de receber, não só confirma brilhantemente o que desta obra de Ruy Chianca e do commendador Oliveira Guimarães temos tido occasião de dizer, como vem provar que não se poupam a esforços para o admiravel aperfeiçoamento desta esplendida publicação que de numero para numero apresenta progressos e novidades inesperadas.

O que neste numero fére as attenções logo de entrada é a magnifica reportagem photographica, acompanhando do Panlamento aos Jeronymos, o enterro de Theophilo Braga, á beira de cujo leito mortuario a penna brilhante de Rocha Martins escreveu expressamente para a *Portugal*, um notavel artigo intitulado — *A morte de Theophilo — Na pequena casa de um grade homem*, e que é uma das mais sentidas homenagens que se tem prestado ao grande escriptor. Em contraste com estas paginas de preito solemne, esfusiam de graça os dois contos humoristicos, que de accordo com a época de Carnaval foram escriptos pelo dr. Morales de los Rios e por Henrique Roldão, e que se intitulam respectivamente: *O segredo dos fuzileiros navaes e as quatro paredes.*

Secções novas e destinadas á grande popularidade como o *Album Photographico dos Amadores, O Correio da Portugal, A telephonia sem fios para amadores, Mysterios e Maravilhas*, prosa feminina e versos illuminados, estudo dos historicos e actualidades sociaes, de tudo ha um pouco neste variado e artistico conjunto, excellentemente apresentado que é a revista *Portugal.*

Carnaval gratis!...

Todo freguez que fizer compras superior a 50$000 a CASA COLOMBO offerece uma elegante Sombrinha para o Carnaval.

VISITEM A CASA COLOMBO

(2294)

Max Linder em franca convalescença

Paris, 26 (A. P.) — Noticia-se que Max Linder e sua esposa estão em franca convalescença. Essa noticia foi publicada pelo jornal "Comœdia", em telegramma recebido de Vienna.

Os exames de admissão na Escola Naval

Afim de serem submettidos á inspecção de saude deverão comparecer depois de amanhã, 29 do corrente, ás 11 horas, na séde da Escola Naval ilha das Enxadas, todos os candidatos á matricula nos cursos da referida Escola.

Aggredido, caiu e feriu a cabeça

O motorneiro Guilherme Rocha, de 30 annos de edade, casado, allemão, residente á rua Nogueira da Gama n. 21, foi aggredido, na estação inicial dos bondes da Carioca, em consequencia do que deu uma quéda, ferindo-se na região frontal.

O ferido recebeu soccorros da Assistencia, mas a policia diz ignorar o facto.

AS ELEIÇÕES NO CEARA'

Iguatu', 21 (Retardado) — Nas eleições do 1º districto, o candidato Vicente Saboya teve grande maioria. Na capital, o Partido Democrata foi derrotado, pois o candidato Moreira Rocha, leader que foi da bancada na Camara, obteve somente 1587 votos. No segundo districto, o sr. Tavora obteve brilhante triumpho. O candidato Floro Bartholomeu está sem votação nos municipios de Lavras, Picos, Cedro e outros.

O dr. Belisario Tavora recebeu hontem o seguinte telegramma:

Ceará, 24 — Sua votação excluindo Barbalho, Assaré e Milagres, onde não houve eleições legaes, é 9.277. Protestei por vicios legaes insanaveis ambas as secções Inauguro. — *Fernando Tavora.*

Correio da Manhã

ASSIGNATURAS

Brasil	Anno......	60$000
	Semestre.	35$000
Exterior	Anno......	140$000
	Semestre.	80$000

Numero avulso. . . 200 rs.
Idem no interior. . 300 rs.
Idem atrazados. . . 400 rs.

Edição das segundas-feiras 100 réis.

PUBLICAÇÕES
(Preço por linha)

1ª pagina	1:500$000
2ª pagina	1:200$000
3ª pagina	1:000$000
4ª pagina	1:500$000
5ª pagina	900$000
6ª pagina	800$000
7ª pagina	700$000

Annuncios e reclames commerciaes continuam de accordo com a tabella em vigor.

TELEPHONES:
Director, 1558 C. Redacção 5698 C.
Administração, 37 C.

Endereço telegraphico "Correomanhã".

Soberania dos patrões

Reuniu-se, quinta-feira, passada, a Associação Commercial, e lançou uma idéa que tem sido muito louvada, mas ainda não mereceu a necessaria analyse. A Associação Commercial, em seu comprehensivel orgulho de "força propulsora da riqueza, e mais, do progresso", não póde permanecer "na situação de pedinte, em face dos governos, quando, dados os elementos de que dispõe (a força propulsora da riqueza), podia e deve ser considerada de egual para egual". E como meio de corrigir essa anomalia, essa dependencia humilhante, propõe a organização de um eleitorado, para mandar ao Congresso Nacional, algumas pessoas capazes de zelar pelos seus interesses... Ora, em bôa logica, taes pessoas identificadas com os interesses das emprezas commerciaes, são os seus proprietarios, socios, accionistas, commanditarios e patrões. Delles saírá o futuro representante das classes commerciaes no Parlamento. E quem vae votar nos patrões, proprietarios, socios, accionistas e commanditarios, etc.? Ah! votar nos patrões, proprietarios, socios, accionistas e commanditarios, irão os operarios, os caixeiros e demais empregados do commercio!... A isso chama-se pleitear, legitima e patrioticamente, a representação da classe commercial...

Ha, evidentemente, nesse modo de entender a soberania, um doloroso paradoxo. Pois, se opprimidos, na sociedade, a que se consummam as reivindicações dos trabalhadores? — Os patrões, os detentores do capital, os unicos interessados, em summa, no anarchico e injusto actual estado de coisas. Portanto, esses patrões não poderão advogar, no Congresso, senão as suas proprias ambições que são radicalmente contrarias ás aspirações do proletariado. Em torno desta antinomia, gira, hoje, como hontem e como sempre, toda a questão social. Se ha interesses contrarios entre patrões e operarios, entre empregados e donos de empreza, entre capitalistas e trabalhadores, como admittir que uns possam defender os outros, isto é, que na Camara ou Senado vá figurar, no patrão, um das classes conservadoras, sustentar, entre outras coisas, o direito de participação dos trabalhadores nos lucros das emprezas industriaes? Tudo isso está mostrando a incoherencia do programma da Associação Commercial. O que elles querem é que os caixeiros, os operarios e demais empregados do commercio, sacrificando a propria soberania, sirvam para garantir a soberania dos patrões. Ora, a classe operaria, se póde ser representada por operarios; os empregados do commercio só poderão ser representados por empregados do commercio. Pois só elles conhecem as necessidades do que fazer com que os operarios deleguem poderes a um patrão, isto é, a um individuo que vive, normalmente, opprimindo os seus direitos, para que elle seja, no Parlamento, o seu embaixador. Seria o mesmo absurdo em a Allemanha mandasse á França representantes em um congresso de reparações...

Sem patrões, no Congresso, já obtêm os donos da industria e do commercio tudo quanto querem e, portanto, tudo quanto contraria o desejo dos trabalhadores. Basta acompanhar a marcha, na Camara dos Deputados, da moderna legislação sobre o trabalho. Fóra das idéas avançadas, que o Centro Industrial logo combate violentamente, tudo o mais obedece á orientação dessa associação de classe, mas da classe dos patrões. Já se viu até o seguinte: objectando o Centro Industrial que o regimen de oito horas era prejudicial ás industrias — e aos altos interesses do paiz! — e que portanto era necessario dilatal-o, respondeu a Camara instituindo um dia de trabalho maior do que se advertira, e facto mais significativo, superior ao proprio horario solicitado pelo patriotico Centro Industrial. Ora, assim sendo, as classes conservadoras e particularmente a classe industrial e a commercial estão sobremodo representadas no Parlamento. Nem o sr. Araujo Franco, nem o sr. Heitor Beltrão, a representarem...

A verdade, porém, é que essas classes conservadoras, ainda não estão contentes com seus submissos advogados no Congresso Nacional. Querem mais, querem tudo, isto é, querem a asphyxia, a escravatura dos operarios e dos empregados do commercio, e mais do que isso, pleiteiam que elles votem nos patrões para que estes se disponham a acabar com as leis favoraveis aos trabalhadores. Attendendo ao clamor geral das classes trabalhadoras, a Commissão de Legislação Social da Camara elaborou um projecto, no qual asseguram algumas das mais primeiras reivindicações. Taes são ellas: horario de oito horas; o direito a quinze dias de ferias por anno; o descanso dominical; a prohibição do trabalho aos menores de quatorze annos; o descanso de quarenta dias, para as mulheres, depois do parto, e a obrigação, entre ellas, de manter uma escola nas fabricas onde trabalham mais de vinte analphabetos, desde que nenhum outro exceda a edade de quatorze annos... Esse projecto, onde estão consubstanciadas algumas aspirações do proletariado, foi combatido pelo Centro Industrial, que o considerou iniquo, prejudicial aos altos interesses da sociedade, capaz de contribuir para o enfraquecimento economico do Brasil, e de acarretar outras calamidades publicas... Portanto, o programma das chamadas classes conservadoras é o desse Centro, pois tanto no seu protesto, como no actual projecto da Associação Commercial, figuram os mesmos nomes, isto é, os srs. Arantes, Jorge Street, Samuel de Oliveira, Oliveira Passos, etc. Mandando os seus representantes á Camara, já se póde saber o que elles irão pleitear: a revogação do horario operario de oito horas, do descanso dominical, do repouso ás puerperas, do trabalho dos menores, das férias annuaes, da obrigação de manter escolas para os analphabetos e de todas as demais vantagens com que contam os operarios e os empregados do commercio...

Os operarios e empregados do commercio devem ter presentes no espirito essas coisas, para que se possam collocar sempre ao lado de seus interesses. Defendam-se os patrões a si proprios, como têm feito até hoje, com certo brilhantismo, aliás; continuem a exercer a soberania dos sultões que é a melhor de todas, mas não queiram eleger os membros da representação nacional com os votos daquelles cujas aspirações são diametralmente oppostas ás suas. Quanto aos operarios e empregados, continuarão a viver com as mãos atadas, a ser eternamente indebitados, se não elegerem os homens de sua classe, aquelles que soffreram as suas necessidades, que encarnem as suas aspirações e, de facto, compostos de gente que vive do trabalho, com um programma claro e sadio, para conquistar a reivindicação de seus ideaes. Então, no Congresso, para defendel-os, os homens de sua classe, aquelles que pleiteiam por ellas, estejam arduamente e queiram saciar uma sêde secular de emancipação... Façam assim se quizerem viver, renascer; mas se quizerem morrer, então mandem, com seus votos, para os congressos, os representantes legitimos do Centro Industrial, da Associação Commercial e das classes conservadoras...

Antonio Leão Velloso

Topicos & Noticias

O tempo

BOLETIM DA DIRECTORIA DE METEOROLOGIA

Previsões para o periodo de 6 horas da tarde de hontem até 6 horas da tarde de hoje:

Districto Federal e Nictheroy — Tempo: ameaçador, com chuvas, passando a instavel.

Temperatura: noite ainda fresca; em ascenção de dia, com elevação sensivel.

Ventos: de sul a léste.

Estado do Rio — Tempo: ameaçador, com chuvas, passando a instavel, salvo a léste, onde continuará chuvoso.

Temperatura: noite algo fresca; em ascenção de dia, e sujeita a sensivel elevação.

Ventos: de sul a léste, onde continuará baixa.

Tendencia geral do tempo após 6 horas da tarde de hoje: bom.

Estados do sul — Tempo: bom em toda parte.

Temperatura: continuará em elevação.

Ventos: de norte a léste, salvo no litoral de S. Paulo, onde continuará de sul a léste.

Tendencia do nivel das aguas do rio Parahyba. — Baixando entre Caçapava e Cachoeira, entre S. Fidelis e Campos, e subindo no resto do curso.

Correio

Essa repartição expede malas, hoje, pelos seguintes vapores:

"Gelria", para Bahia, Recife, Las Palmas, Vigo, Coruña, Lisbôa, Dover e Amsterdam; "Duca Degli Abruzzi", para Santos e Rio da Prata, e "Prudente de Moraes", para Bahia, Recife, Ceará e Pará.

O deputado francez Ferdinand Buisson, pertencente ao partido socialista, pediu ao governo, em janeiro ultimo, que este fizesse prestar uma homenagem á gloria politica de Léon Gambetta. Em resposta a esse pedido, escreveu o sr. Poincaré, presidente do Conselho, o seguinte despacho:

— Quando se tratou de inaugurar uma placa na casa em que Jaurès foi assassinado, o governo autorizou com projecto de ceremonia, que seria levada a effeito na via publica. Essa autorização será realizada no dia em que se render essa homenagem ao grande orador socialista...

Essa resposta, vinda de um dos maiores homens publicos da França, é um documento que bem revela o cuidado, com que os governos procuram distribuir as homenagens a quaesquer glorificações.

Jaurès é grande, e gigantesco é formidavel. Sincero no seu ideal pacifista, procurou impedir que a França e a Europa com ella, se atirasse á voragem sangrenta. Morreu convencido, talvez, de que a Allemanha jamais se lançaria contra a Belgica indefesa; e se tivesse vivido o bastante, haveria de ver o sangue e o crime de Jena-paria, da barbarie que se desencadeara. Elle teria, quiçá, a haver acreditado, sincero, na belleza do seu ideal.

Enquanto isso, que se vê, no Brasil? Escudado no estado de sitio, o presidente da Republica tem distribuido a fortuna publica. Um emprestimo para electrificação da Central não foi applicado no serviço a que se destinava. Até lettras de cambio chegaram a ser emittidas clandestinamente, para servir de desespero a reacção. Ao fim de tudo isso, entretanto, um grupo de "cavadores" se movimenta, ... com as quantias absorvidas, o seu dito:

— Viva o Benemerito da Patria!...

Dias depois, em esse cavalheiro sagrado, entre grandes festas, Benemerito da Patria, sem que essa mesma patria, revoltada, protestasse contra semelhante profanação!...

Na estação do Sampaio, nos suburbios, fica o morro do Pinto. Ha tanta e um annos vivia ali um sujeito repugnante, de nome Gouvêa, que se divertia em atrahir meninos inexperientes, ou rapazelas ao seu antro.

Aproveitando de 1893, a imprensa deu o alarma de um escandalo revoltante: a bordo da tal Gouvêa era frequentado por um grupo de alumnos do Collegio Militar, cujos nomes foram citados num excesso de zelo da reportagem.

Esses ex-cadetes espalharam-se depois pelo Brasil, tomando cada qual o seu rumo. Uns naufragaram na vida, de modo definitivo; outros, entretanto, prosperaram na imprensa e nas lettras e foram felizes, esquecendo completamente o inicio da carreira.

Hoje, passando os olhos por esses jornaes irreverentes, é com espanto que o leitor encontra nomes que são iguaes, letra por letra, ao de altas personagens em evidencia na politica.

Não seria o caso de o "Jornal do Commercio" do sr. Felix Pacheco promover uma subscripção, para levantar uma estatua ao Gouvêa?

O sr. Seabra póde ter a certeza de que, neste momento, não só a opinião publica da Bahia, mas a do paiz inteiro, está francamente ao seu lado. A causa que o governador representa e defende, com o ardor de uma coragem civica e intrepidez até agora não desmentidas, apezar da edade, é a mesma da autonomia da sua terra, ameaçada, ameaçada pela tremenda ameaça de occupação militar. Dentro da lei e da ordem constitucional, o sr. Seabra vae enfrentando a força bruta do governo federal, mas não cederá uma linha, porque mais vale succumbir com honra do que transigir humilhado.

Os seus inimigos, que são os inimigos da tranquillidade da familia bahiana, não escolhem meios para attingir os fins. Todas as armas servem para ferir o adversario desassombrado, inclusive as da insidia e da calumnia, quando elles mandam dizer para o Rio que o situacionismo bahiano planeja perturbar os trabalhos da assembléa geral e senha dar posse ao sr. Arlindo Leoni, governador eleito, ainda que este não seja legitimamente reconhecido.

Tudo isso é mentira cavillosa. Já o sr. Leoni declarou que só se empossará se a maioria dos congressistas o reconhecer e proclamar. A declaração, em telegramma, chegou retardada e ...dos dias a esta folha, para onde foi transmittida. O sr. Seabra, em manifesto lançado, reaffirma as palavras do seu provavel successor, mas o documento está retido, segundo informações. O calumniador, que vive a estultar a Bahia de tropas da União, para armar no effeito e embair a opinião, espalha o contrario, quando o que se dá é que só elle, propalando uma maioria na assembléa, é que não dispõe, deseja a confusão e a mashorca no Estado.

Retire o presidente da Republica a rigorosa censura que o Ministerio da Agricultura estabeleceu para os Telegraphos e verão todos nesta capital quaes são os responsaveis pela hora sombria que atravessa a sociedade de uma das mais ricas e prosperas unidades da Federação.

Na Universidade de Madrid, o professor de Direito Penal, Jimenez Asua, fez um discurso em defesa do sr. Miguel de Unamuno, o governo hespanhol condemnou á deportação para as Canarias. Por isso, foi mandada fazer a formação de culpa contra o professor Azua, sendo este immediatamente encarcerado.

O facto vem ao encontro da condemnação imposta a Unamuno. O mundo está com os olhos postos na Hespanha, surprehendido com a pena que acaba de pesar sobre o illustre pensador de Salamanca.

Por menos ingenuos que fossemos, todos nós já cuidavamos que a humanidade estivesse afastada dessas épocas brumosas, em que os homens, pelo simples crime de pensar e de confessar os seus pensamentos, encontravam terriveis condemnações dos governantes.

Mas, o governo da Hespanha está animado de um pensamento verdadeiramente intolerante. Não se trata, agora, apenas, de uma perseguição feita por um regimen monarchico, a um pensador republicano — pensador cujas idéas podem, realmente, vir a ser, um dia, perigosas para o regimen conservador estabelecido. Trata-se de coisa mais grave: uma prohibição geral de accesso á mentalidade, ás convicções e ás idéas desse pensador.

Não é um systema puramente inquisitorial?

Certamente, na terra civilizada, toda, ha de causar suprema estranheza semelhante acontecimento, visto que, em toda parte, agora, essas idéas de pensamento livre e de liberdade de pensamento e de consciencia, estabelecer rigorosa e verdadeiramente a pena de a um livro, porque estes são os mais respeitaveis das acções politicas, das acções que têm, na Hespanha, perseguições e penas tão severas. Quem ha, em Hespanha, que os não poderá ser hoje mais nocivas e perigosas. E' bem certo que, sempre quando fazem victimas, as grandes idéas do pensamento amadurecem e fructificam...

Devem reunir-se hoje os proprietarios de padaria, afim de resolver em definitiva sobre a attitude que devem tomar, em face da questão das horas de trabalho. O facto de o prefeito, sr. Alaor Prata, ter tomado em gosto pelas leis appellaram, não tiveram, ao que se diz, quaesquer pretensões de trabalho. O facto de o lo das padarias, como protesto. Primeiramente, haviam elles pedido uma fiscalização rigorosa, com proposito de demonstrar que, com o horario estabelecido, não poderiam trabalhar as 4 horas da manhã, não lhes era possivel fornecer pão pela manhã, á freguezia.

Da mesma maneira por que se fez a lei, sem attender ás ponderações dos patrões e aos interesses da população, agiu o prefeito, adiando-se a fiscalização que pediam, de estado de coisas creado pela nova disposição.

Não resta duvida que os empregados de padaria necessitam de regularização do seu trabalho. Ninguem nega isto. E é o proprio Por que não lhes conceder a lei? Por que não lhes conceder a lei, da folga desejada, sem prejuizo dos que precisam de padarias? Não é mais que justo, por certo, que a garantia de bom desempenho dos padeiros, em turnos, com horas certas de entrada e saída, sob fiscalização rigorosa da propria Municipalidade?

Na luta creada, pela lei, a população será a victima principal. Tivessem sido ouvidos empregados e patrões, estudadas as razões de cada classe, pesados os argumentos, e chegaria a um accordo, a que o bom senso e a razão dariam leis de ouro. Mas, não; o que o prefeito fez, foi o de sempre ... pelas ... padarias. O pão é um dos principaes, senão o principal alimento da nossa população.

O prefeito cruzará os braços, indifferente, ou procurará, como é de seu dever, conciliar os interesses em jogo, por meio de uma solução de emergencia, até que o Conselho delibere a respeito?

A indifferença do sr. Alaor Prata, deante dos problemas da alimentação, posta á prova na elevação do preço da carne verde, parece até doença. Tudo tem um limite; e nesse caso do fechamento das padarias, p. ex. é forçado a sair da sua commodidade e a agir. Assim o exigem os interesses superiores do povo da nossa capital.

Não foi certamente para gozar um bom automovel e receber os bons vencimentos de prefeito, que o sr. Alaor Prata teve como presente o logar que occupa.

O sr. Francisco Sá chamou a attenção de todos os chefes de serviço para os telegraphos despachos que tem dado cohibindo a liberdade das concessões feitas a estabelecimentos de credito e associações de classe, "a cuja sorte eram sacrificados os meios de subsistencia dos empregados da União".

Como esses estabelecimentos de credito invocam o dispositivo da lei da Despesa do corrente exercicio, allegando que elle lhes garante os descontos, mostra a circular do Ministerio da Viação que, ao invés de revogar essas ordens, o Congresso systematizou-as em regras geraes.

A fiscalização do funccionamento de todas as caixas de emprestimo, que transigem com o funccionalismo, ficará a cargo do Thesouro, mas não foi posta em execução. Para leval-a a effeito, tem o governo de baixar regulamento, trabalho sempre adiado para amanhã, pelos encarregados de sua elaboração.

Tratando-se, como se trata de interesse de todo o funccionalismo e da regularização dos chamados emprestimos por consignação em folha, o que torna a administração parceira dos onzenarios, seria de toda a conveniencia que se procurasse fazer esse regulamento sem mais demora.

O sr. Francisco Sá poderia talvez intervir com efficiencia na solução desse caso, beneficiando os seus subordinados e todo o funccionalismo.

Sempre que o Carnaval cai nos primeiros dias do mez, o pagamento do funccionalismo publico foi antecipado de dois e tres dias.

Resolveu-se esta resolução, não só pelas difficuldades decorrentes do adiamento pelo facto do Thesouro ficar fechado dois dias, no domingo e na terça-feira, como ainda porque se tratava de uma festa popular. Ha assim uma praxe que bem podia deixar de ser quebrada. Bastaria um pouco de bôa vontade da parte do ministro da Fazenda, pois na folhina, que são pagas em geral até o dia 5 de março, já se encontram no Thesouro.

O sr. Sampaio Vidal poderia attender ao appello do funccionalismo, ordenando que se adeantassem, ainda uma vez, de alguns dias, os pagamentos de vencimentos correspondentes ao mez de fevereiro.

O sr. Alessandri, presidente do Chile, tomou uma resolução que, certamente, ha de repercutir vantajado passo no terreno da democracia pura, ha de parecer reprovavel desproposito, tratando-se de um chefe de Estado, no exercicio pleno de suas altas funcções. Deliberou o sr. Alessandri fazer activa propaganda contra o suborno. A originalidade não está em ter o pratico se reunir, afim de levar ao povo da sua terra o conhecimento de suas idéas, o sr. Alessandri falará directamente a seus concidadãos, de uma janella de palacio.

Se a numerosas pessoas a iniciativa se afigura um absurdo ou um capricho do illustre estadista, como será julgado o caso, pelos presidentes que procuram para esses o dia Não fazer? Como na diversa nação, republicana (?), democratica (?!), seguramente situada na America e em cujos dominios não se contam, talvez, duas duzias de individuos que se tenham avistado com o respectivo presidente, em comicio?

Certamente. Em que espera o presidente ou ao outro, sem contemplar o ministerio? Há mais no mundo é tudo a essa casa e só, em um regimen de dias... ordem de grandeza tal, esta hinc... tendo os seus cuidados... nem os todos.

Fulano de tal Carneiro, o nome do candidato repudiado pelos cearenses. Filho do Pará, sem conhecer o Ceará, ... foi, não obstante isso, imposto á politica do Estado, pelo sr. Justiniano de Serpa, que o fez deputado e ultimo representante do seu governo junto da politica de uma alta legislatura federal, no Ceará, ... Não o elegeram, e ... os ... esse ... ao nome da ... uma das ... Era ...

Nas eleições ultimamente realizadas no Ceará, o eleitorado do 1º districto deu uma prova de que não está de todo acorrentado aos dominadores do momento. A repulsa ao candidato governista apresentado extra-chapa é uma prova dessa auspiciosa afirmação e da vontade de não querer crer na autoridade para, em ocasião rara, apresentar sua vontade de todo o povo.

Fulano de tal Carneiro, é o nome do candidato repudiado pelos cearenses. Filho do Pará, sem conhecer o Ceará, ... foi, não obstante isso, imposto á politica do Estado pelo sr. Justiniano de Serpa, que o fez deputado em ultimo representante do seu governo junto á representação federal do paiz. Mas não se lhe rugiu taes louvores, ... o Ceará ... nome ... a escolha do sr. ... de uma das ... Era ...

No dia da eleição, o governo, de que o candidato se apresentou, que foi em minoria, ... do Ceará. Deitou ... os dotes da fecundidade brasileira. Numerou os ... Ceará ... que o fazia o Lloyd ... passagens ... funccionarios, ... de propaganda era sym... á reclame da belleza physica do candidato. Em um numero que nos chegou ás mãos, lemos o seguinte trecho: "Ninguem o póde ver sem logo exclamar — que primoroso rapaz!"

Nem esse expediente o salvou. A população do Ceará, conservando a austeridade dos seus antepassados não se deixou seduzir pelo "almofadinha".

E, assim, desilludido dos homens da Terra da Luz, impressionado com a indifferença com que, apezar dos seus meritos pessoaes, ali foi recebido, volta a assentar a sua tenda no Rio, onde talvez o aguarde maior exito.

Foi um dia. E que dirão a essa derrota eleitoral os protectores do sr. Hugo Carneiro?

QUADRILHA DE FALSARIOS

Uma *varia* do dia 2 de novembro do anno passado divulgou a seguinte carta do ex-presidente da Republica:

"O *Jornal do Commercio* acolheu nos *A pedidos* de hoje uma publicação anonyma, em que se diz que a letra de quatro milhões esterlinos, de que tanto se tem falado ultimamente, foi emittida á taxa de 7 3|4, quando a taxa do dia era de 6 5|16, e, por esta fórma, fiz um presente de mais de 28 mil contos ao Banco do Brasil, *do qual eu era então um dos maiores accionistas.*

Não quero usar contra esta publicação do direito que a lei me confere. Limito-me, por isto, a pedir ao *Jornal* que torne publico o seguinte:

1º. Possuo uma carta do illustre sr. dr. J. M. Whitaker, *em que se diz que a letra foi convertida á taxa de 6 1|2. A taxa de 7 3|4, que se lê na carta dirigida ao Banco em outubro do anno passado pelo honrado sr. dr. Homero Baptista, representa, sem duvida, um equivoco ou do autor da carta ou de quem a copiou.*

2º. Ainda que o não fosse, todo mundo sabe que o presidente da Republica não é quem fixa taxas para transacções dessa ordem.

3º. Ao tempo em que se emittiu a letra, eu não possuia, das *quinhentas mil* acções do Banco do Brasil que existem em circulação, senão as *mesmas duzentas acções* de duzentos mil réis cada uma, que ainda hoje possúo, o que basta para mostrar a torpeza da mofina em questão."

Não quiz o sr. Epitacio Pessoa usar contra o autor do *apedido* do *Jornal do Commercio* as sancções penaes da lei de imprensa com que elle, dias depois, visava o director do *Correio da Manhã*. E' pena que o inspirador da "lei infame" haja tido essa munificencia. Levado a pretorio, o responsavel pelo *apedido* esfregaria á cara do rei dos collares o proprio artigo em que o sr. Custodio Coelho, correndo a salvar a *madre infelice*, procurou explicar domingo ultimo aquella grossa escroqueria.

Na *varia* de 2 de novembro, como argumento decisivo, capaz de "pulverisar" a objurgatoria levantada, o sr. Epitacio reportou-se a uma carta do sr. Whitaker, asseverando que a letra dos quatro milhões *foi convertida á taxa de* 6 1|2. Vem agora o sr. Custodio Coelho, *alter ego* do reprobo e talvez — quem sabe? — seu socio, e diz: "A referida *letra de quatro milhões esterlinos* foi convertida em papel moeda ao cambio de 7 3|4 DINHEIROS, porque semelhante taxa representava exactamente a média do cambio referente á safra do café, de 1921 a 1922." Assim, onde fica o equivoco do sr. Homero Baptista ou de quem copiou a sua carta, nos termos da nota do ex-presidente?

Dirá o rabula do Umbuzeiro que isso não avulta de importancia maior. Mas avulta, sim. A differença de taxa representa para o Thesouro, *que descontou a letra, um prejuizo de 28 mil contos.* Nem se explica que, sendo a taxa do dia do desconto de 6 1|2, se recorresse á média cambial do anno para o negocio polpudo, a favor dos accionistas do Banco, entre os quaes figuravam destacadamente os srs. Epitacio Pessoa e Custodio Coelho. Este, quasi fallido um pouco antes, possuindo em 29 de março de 1922 apenas trezentas acções, em 26 de março de 1923 já possuia 10.600, emquanto o ex-chefe do Estado, que dispunha naquella data de 1.640 acções integralizadas e mais 400 a integralizar, especulou na Bolsa, aproveitando-se de uma alta auspiciosa, carinhosamente preparada, e as reduziu em tempo a 200. Não entra em conta, aqui, o jogo de cambio, a que os magnatas se deram, de cartas marcadas.

Vê-se bem que se trata de uma quadrilha de falsarios, tudo deturpando, mystificando tudo, num programma de cynicas delapidações. Quem desconhece o caso do emprestimo da Central? Foi um outro motivo de passes e fraudes. Não só o governo do terremoto atirou o producto da operação na voragem dos dispendios mais suspeitos, como adulterou as palavras e o texto do contrato respectivo, introduzindo nelle termos que creou numa licença orgiaca. Pende sobre a cabeça do director do *Correio da Manhã* uma sentença iniqua, porque discutiu e accentuou taes abusos e crimes... E negaram-lhe as repartições as provas que adduziria demonstrando a extensão dos delictos do insigne comediante, cujas bochechas se inflam sempre da jactancia de honra e melindres. Phrynéa, em que dobra do teu *peplum* se esconderam essas virtudes? De facto, o rei dos collares não fala senão para mentir. A mentira é o esparadrapo das ulceras moraes que o empestam. Ouvindo-o, ou lendo-o, nunca se saberá quando elle profere uma verdade, principalmente nos assumptos que lhe affectam a cupidez, a bolsa, a sêde de ouro.

Mas não pára ahi. Pelo artigo do sr. Custodio Coelho, ainda se confirmam as nossas asseverações acerca da letra. Declara o antigo director da Carteira de Cambio do Banco: "*E' certo, no segundo semestre de 1922, e principalmente devido ás profundas agitações em todo o paiz pela questão presidencial, ter-se accentuado a depressão cambial. O governo de então resolveu interviesse o Banco do Brasil no mercado monetario, para, tanto quanto possivel, ser evitada uma brusca e anormal baixa do nosso cambio. Operou, portanto, o Banco do Brasil por conta do Thesouro.*" Ora, foi a jogatina cambial, como pretexto offerecido aos especuladores de alto cothurno para montarem a fortuna, ou como realidade positiva de aventura illegalissima e immoralissima, que tragou os quatro milhões. Descontando a letra, o sr. Custodio Coelho deu ao Banco, de que era accionista com o sr. Epitacio Pessoa, a propina de vinte e oito mil contos. Afim de forçar a alta do cambio, no que, sabem-n'o os circulos financeiros, ganharam milhares e milhares de contos, donos da situação que eram, os jogadores lançaram o *restante*... no panno verde.

Nenhuma razão de ordem exculpa o governo passado de tamanho desmando, de que a propria, pretensa honestidade pessoal do seu chefe sáe em frangalhos. Mas, nas excusas formuladas pelo sr. Custodio, ha uma tentativa de explicação da crise, invocada a luta presidencial. Não! O chefe do governo passado, por si, ou por seus cumplices, mente e remente. Todos sabemos que o sr. Epitacio recebeu o cambio a 14 25|64 d. Isso occorreu em julho de 1919. Em setembro de 1920, num dos seus mais notaveis discursos, o senador Paulo de Frontin salientava que os termos da proposta orçamentaria, na receita, como na despesa, estimularam os factores determinantes da baixa cambial; e que o projecto de emissão, encontrando o cambio a 13 d., o arrastára á casa dos 11 d. O dollar, que através de um longo periodo oscillára entre 4$200 e 4$500, no maximo, attingia, em 9 de setembro, a 5$748. Dansavam as taxas, mercê da politica de inepcia, de gastos sumptuarios e despudor que se pronunciava. O facto culminava da prophecia de Pedro Lessa: "— *Os senhores não se illudam. Esse homem será profundamente nefasto ao paiz e ao regimen. O primeiro anno do seu governo será de camouflage, de mentira, de virtude apparente, de integridade disfarçada, com o intuito de illudir e bajular a opinião publica. No segundo, elle levantará bruscamente a mascara, e iniciará o regimen da mais desbragada deshonestidade administrativa, do mais odioso e injusto favoritismo. Será a éra, nunca dantes vista, da patifaria official escancarada. E o terceiro anno será o anno do sangue. Em sangue elle afogará a Republica, o paiz e a lei.*" De crime em crime, de desastre em desastre, de miseria em miseria, as mãos deshonestas tintas de sangue, o reprobo levou o cambio aos collapsos de outubro e novembro de 22. Obra de descredito e bancarota, a do seu governo assignalou uma época sem par na historia do regimen.

E por essas e outras — brasileiros! — é que o director do *Correio da Manhã* está condemnado...

Viva a Republica dos collares!

Um hespanhol de coragem sem egual errava na Venezuela. Um dia, esse homem foi parar, inadvertidamente, numa tasca mal frequentada. E, como era um heróe, no fundo de sua alma, não se atemorizou com a gente terrivel que o cercava. Depois, volvendo os olhos em torno, desafiou todos os presentes para brigar. Como ninguem quizesse acceitar o desafio, o homem começou a dizer amargos improperios, cheios de infinito insulto, aos homens e ás coisas.

E ia nesse caminho, quando um tremor de terra abalou toda a região. Naquelles recantos, essas attitudes planetarias são frequentes. Mas o homem, como praguejava vivamente e como estava certo de que tudo o temia, convenceu-se de que o terremoto era devido unicamente ás suas palavras energicas. Então, estendendo a mão solenne, disse essas palavras generosas:

— *No tiemblas, tierra, que no és contigo!*

Não é a Venezuela o unico paiz em que se registram commoções tremendas, na terra, por pavor dos homens. O Brasil, tambem, tem semelhantes phenomenos.

E a verdade é que, sómente depois que o sr. Epitacio Pessoa regressou ao Rio e aqui iniciou a tentativa de sua defesa, na gestão passada, as aguas do Parahyba e de tantos e tantos outros rios começaram subitamente a crescer.

Não tardará, talvez, o dia em que vejamos o sr. Epitacio Pessoa, á margem intumescida do Parahyba, em Campos, estender o seu solenne e grave braço, no dia seguinte á publicação, com outra assignatura, de um dos seus artigos, e murmurar mais ou menos assim:

— Não subas mais, ó rio, que as minhas palavras não se referem a ti!

E é de suppôr que, nessa mesma hora, a enchente caia...

Ha poucos mezes, um escandalo rompeu na imprensa carioca: um illustre almirante tinha conquistado uma senhorita da nossa sociedade. A progenitora da mocinha foi encontral-a, quando ella já se achava numa casa suspeita, na marota companhia do lobo do mar. Tendo levado comsigo representantes da policia, a pobre mãe conseguiu salvar, de uma garra segura e perfida, o seu tenro e doce rebento.

Agora, um facto semelhante se registra. Não é mais um almirante — as patentes tão altas estão sendo raras em aventuras de tal genero. Mas é um official de Marinha, egualmente grave, egualmente considerado sério, correcto, que se fez de subito descobrir numa casa sem moralidade da ladeira da Gloria, quando para ali conduzia uma mocinha.

Evidentemente, a mais tola das attitudes é a attitude dos que moralizam. Não é *moralisar* o que queremos aqui. Não cremos, por exemplo, como muita gente bôa ha de crer, que, no caso, esteja implicada uma mocinha perfeitamente innocente. Sabemos que, se o commandante teve um grave crime — o de ser tentado — ella tambem teve um crime grave — o de tentar... E é bem certo que muita vez ser tentado é um doce crime...

A verdade entretanto é que um official de Marinha, quando com a responsabilidade dos seus galões se vae arriscar a uma aventura de tal ordem, tem o dever de procurar alguem que o não leve a ser considerado essa horrenda coisa que é — um elemento nocivo na sociedade!

Quanto ao mais, parece que ha uma plena sancção por parte da sociedade e dos homens de espirito para as suas aventuras, maritimas ou não. Estamos em uma época difficil, na qual, segundo se diz em gyria, é dever de cada um de nós *defender-se*. Depois, essas proximidades de Camaval são terrivelmente convidativas para os gestos de certo genero... E como evital-os?

O peor, porém, é que, emquanto isso, ha moralistas severos que clamam contra a dissolução da familia brasileira — e, talvez até, haja commandantes de certa especie que profiram tremendos discursos contra a deshonestidade das moças que frequentam casas suspeitas...

O consul do Brasil, em Nova York, consultou ao Departamento de Saude Publica sobre se era permittida a entrada de trachomatosos nos portos nacionaes.

Respondendo a essa consulta, disse o director daquella repartição que taes immigrantes eram indesejaveis, accrescentando, porém, que, depois de se submetterem ás determinações das autoridades sanitarias, nada impedia o seu ingresso em nosso paiz.

Pouco vulgar nesta capital, o trachoma, entretanto, em São Paulo, constitue uma das doenças que mais infelicitam os habitantes daquelle Estado. No norte, é o Ceará a terra onde esse mal tem um desenvolvimento verdadeiramente espantoso. Sob o nome popular de "sapiranga" elle se apresenta, nas regiões cearenses, como um verdadeiro flagello, atacando, de preferencia, as creanças, que, muitas vezes, quando sem tratamento, o que é commum, nunca mais se livram das consequencias lamentaveis dessa perigosa doença.

Não ha muito, o dr. Gavião Gonzaga, num minucioso estudo sobre o assumpto, apontou o Ceará como o logar onde o trachoma se desenvolvia, com maior violencia. E, para proval-o, alludiu ás estatisticas por elle organizadas e pelas quaes, realmente se verifica que essa molestia constitue, no Ceará, um flagello a mais entre os muitos que perseguem o cearense.

Assim, pois, melhor seria que não consentissemos a entrada de trachomatosos em nossos portos. Se é certo que os temos aqui, em quantidade, para que mais?...

A morte de Lenine, cuja noticia chegou ao Brasil tão dissolvida no noticiario commum das agencias telegraphicas, foi, para toda a Russia, uma especie de catastrophe. Foi como o desapparecimento de um santo, de um martyr, de um justo, de um semi-deus. A propria natureza, como na morte de Jesus de Nazareth, pareceu commover-se e chorar com os homens.

A primeira noticia de que o inspirador da revolução russa não estava mais entre os vivos — conta uma correspondencia telegraphica de Moscou, para Londres, — foi annunciada ás 11 horas da manhã, perante os delegados da Federação das Republicas Sovietistas, que celebravam o anniversario da revolução estalada em Petrogrado, em 1905.

E o correspondente conta, literalmente: "Uma orchestra tocava quando Kameneff, Zinovieff e Kalenine, que choravam, appareceram no estrado. Apenas Kalenine havia annunciado o triste acontecimento, os gritos de dôr estalaram por toda parte. Mulheres desmaiaram, e a confusão, o tumulto, a agitação não tiveram fim senão quando, entre a commoção de todos, a orchestra, que havia parado, atacou a Marcha Funebre, de Chopin. Cantando a voz soturna e profunda da musica, só se ouvia, na tristeza do ambiente, o soluço abafado da multidão."

Onde, entre os homens, gloria maior que essa, de um corpo inanimado que tem, em torno de si, as lagrimas de todo um povo?

De vez em quando, um estrangeiro que nos visita e que aqui recebe um vivo e generoso carinho, ao narrar, em sua patria, as impressões que leva do Brasil, diz coisas desoladoras a nosso respeito. Conta tudo quanto viu de mal — e, quando julga que isso ainda não é sufficiente, inventa coisas ainda mais deploraveis.

E esse habito causa invariavelmente o nosso desespero.

Mas será justo esse desespero? E' o que é preciso saber...

Cada individuo tem direito de enxergar o mundo através da sua propria retina — e se o mundo tal, como um individuo determinado o vê, é desagradavel, disso deve ser accusada apenas a Natureza, que o conformou de tal ordem. Depois, na maior parte das vezes, nós mesmos somos suspeitos, no verificar a razão de ser das impressões más que aos outros transmittimos. Não é impossivel que desconheçamos nós mesmos, em toda a sua extensão, taes e taes defeitos, que muito ferem aos viajantes indifferentes e que, entretanto, aos nossos olhos quasi não resaltam mais. Não são os gregos contemporaneos que se irritam de uma fórma estranha, quando algum viajante ousa affirmar que elles não são mais, hoje, aquillo que foram ha dois mil annos?...

Eis porque parece razoavel que deixemos, com a alma alta e indifferente, que cada um pense a nosso respeito aquillo que bem desejar..

O sabio Noguchi, a quem se deve a descoberta do microbio da febre amarella, chega hoje da Bahia, onde, ha mezes, esteve dirigindo e fiscalizando os trabalhos da benemerita Fundação Rockefeller.

Se ha um hospede illustre, a quem ao Brasil agrade cercar de maiores attenções pelo muito que ha servido á humanidade, este é, sem duvida, o scientista japonez, que entre nós se encontra por amor a uma missão altamente nobre, como é o da instituição que nelle conta uma das mais notaveis e mais representativas figuras.

Noguchi vem bem impressionado com as iniciativas que assistiu ou que impulsionou para extinguir o mal amarillico naquella terra e para assegurar maior efficiencia á execução da prophylaxia rural.

Tendo desembarcado nesta capital e daqui embarcado para S. Salvador, o sabio eminente lá se demorou sem que em torno do seu nome se avolumassem os elogios faceis. Para que? A sua obra dispensava reclames, porque se vem impondo no estrangeiro a golpes de intelligencia, de cultura e de uma extraordinaria abnegação.

Retornando ao Rio e tendo de seguir, depois, para S. Paulo, o benemerito hospede, por onde passa, deve ter avaliado o quanto de reconhecimento e admiração lhe manifestam o nosso povo e os nossos meios scientificos.

Os telegraphos deram-se ao trabalho de trazer noticias a respeito de Daniel Carneiro, que foi ao Ceará pleitear a renovação do mandato de deputado e que acaba de ser corrido das urnas por uma simples medida de prophylaxia politica. Os despachos deixam entrever pormenores. Daniel reappareceu entre os cearenses, fazendo a apologia do governo-terremoto e deste proclamando as benemerencias com as obras famigeradas do nordeste.

Só isso demonstra a audacia desse homem perigoso, orador que nunca foi á tribuna da Camara que não revelasse symptomas alarmantes de hydrophobia caracterizada.

Elogiando o epitacismo, o Boca de Sombra enalteceu as obras. Mas estas constituem hoje um formidavel conto do vigario, passado ás rudes populações das zonas flagelladas, que dão o seu testemunho do dinheiro colossal que ali se tem jogado fóra, sem o menor proveito para a lavoura martyrizada.

Assim, mais uma vez, a sabujice desse individuo o comprometteu e perdeu. O eleitorado cearense teve o gesto consciencioso de o repellir, podendo-se mesmo affirmar que, na repulsa ao porta-voz, a opinião do Estado castigou o ex-presidente que inventou tão lamentavel creatura.

O sr. Epitacio, que blasona tanto prestigio, não póde, entretanto, fazer o governo parahybano engulir o sapo numa chapa official. E anda elle agora, misero e importuno pensionista do padre Cicero, a lamber os sapatos do excura de Joazeiro!...

Calabrezes de casaca

Tomos absoluta certeza de que o sr. dr. A. R. de Vasconcellos não teve, absolutamente, a intenção de offender os calabrezes, que formam 90 % da colonia italiana desta capital, no seu artigo de hontem, aqui publicado.

Basta ler o artigo para se convencer disso.

Entretanto, lendo o titulo, parece que "calabrezes" e "ladrões" sejam synonymos!

Os italianos devem essa assimilação aos seus irmãos, os romancistas francezes, que, indo buscar todos os bandidos, que imaginavam, na Calabria, convenceram o mundo de que essa terra do sangue vermelho e generoso, — seja a terra classica dos salteadores.

Entretanto, todos sabem o que foi o "brigantazzio", não só da Calabria, mas de todo o sul da Italia. Deposta a dynastia dos Bourbons de Napoles, os da Hespanha enviaram tropas de seu glorioso exercito para, — com um systema de "guerrillas", hostilizar a nascente Unidade Italiana, e devolver o throno de Napoles a Francisco II.

Elles contavam com o apoio da população. E, afim de evitar complicações internacionaes, porque a Italia, "una", já tinha sido reconhecida por todas as nações, foi preciso disfarçar o auxilio armado. Então os soldados hespanhóes, sob as ordens do general Gonzalez, tiveram que despir a immaculada farda de Castella e sujar o corpo com o fato do salteador.

O fuzilamento de Tayliacozzo dirá se estamos falando a verdade.

Essas tropas isoladas, como cães famintos, nas montanhas da Calabria, da Basilicata e do Abruzzo, sem base proxima de operação, sem direito de belligerantes, sem poder receber soccorros nem fornecimentos, acabaram por se insubordinar. O general, que mostrou ser um verdadeiro heroe, quando foi preso e fuzilado em Tayliacozzo (Abruzzo) não tinha meios para refreal-os. O que esse infeliz e valente soldado deixou escripto no seu "Diario" sobre as scenas de vandalismo a que teve de assistir é de arrepiar o cabello!

Naturalmente, a esses hespanhoes errantes tinham se juntado todos os criminosos da região infestada.

Eis, em synthese, o que foi o celebre banditismo da Calabria.

Os calabrezes são gente tão honrada como qualquer outra. A totalidade dos nossos vendedores é calabreza e o suor com que elles, sob o sol ou a chuva, vão levar o "Correio" aos pontos mais distantes da cidade, é o maior attestado de que "calabrez" e "ladrão" não é a mesma coisa.

A Calabria póde reivindicar o primeiro logar no mundo pela honestidade e esforço de seus filhos.

Dr. Nicolau Ciancio

Toda gente sabia, inclusive o sr. Washington Luis, que no 4º districto de São Paulo o elemento Rodrigues Alves dispunha de grande força eleitoral.

Apresentando chapa completa, como fez, o P. R. P. dava aos colligados meios de fazerem dois deputados: o sr. Pedro Costa e o sr. Rodrigues Alves Filho.

Havia no districto um homem a salvar — o sr. Arnolpho Azevedo. Fraco no seu logar de nascimento, em Lorena, só restava um recurso a usar no pleito: accumular votos.

E os outros? Tantas foram as difficuldades encontradas, em obter os suffragios bastantes á victoria da chapa completa, que, á ultima hora, se descobriu a inelegibilidade do quinto candidato official.

Arranjada a desculpa, immediatamente se deu communicação do caso aos directorios districtaes, mandando accumular votos nos quatro candidatos restantes, e especialmente no sr. Arnolpho Azevedo.

Assim, tudo se fez até chegar ao resultado conhecido de ha tres dias para cá: o sr. Arnolpho Azevedo, que não dispõe de maioria, nem em sua terra natal, figura em primeiro logar, e o sr. Rodrigues Alves Filho, filho de ex-presidente da Republica, duas vezes presidente de São Paulo, fazendeiro, rico, commerciante, industrial, etc., foi derrotado...

A grande vingança está consummada. O sr. Washington Luis conseguiu talvez jogar a bola mais longe do que pensára... E assim teria uma vez por todas derrubado o "rodrigalvismo", em São Paulo.

O odio é tudo, em politica, mas num caso pessoal dessa ordem deixa de ser odio para assumir as proporções de uma indignidade...

MIGUEL BRAGA — Callista: Quitanda, 79, sob., esq. Ouvidor. Tel. N. 5.102. (10845)

Já uma vez fizemos sentir que é precaria a installação de varias escolas municipaes e ainda ha pouco, quando se discutiu, no Conselho, o projecto que estabelecia a obrigatoriedade dos bebedouros hygienicos nesses estabelecimentos de ensino, renovámos as ponderações feitas a respeito do assumpto, commentando o trecho do discurso de um intendente. Aquelle projecto, como se sabe, não se converteu em lei, por ter o sr. Alaor Prata vetado a resolução do legislativo da cidade.

No correr dos debates appareceu, revestida de cunho official, a informação de não se prestarem, muitas das casas em que funccionam as escolas mantidas pela Prefeitura, á montagem do melhoramento que se tinha em vista. O proprio prefeito, aliás, nas razões do veto, allegou o mesmo motivo.

Ouvimos que o sr. Carneiro Leão está empenhado em melhorar, gradualmente, a installação das escolas. A providencia representa um dos mais assignalados serviços que o director da Instrucção poderá prestar, na superintendencia que lhe foi confiada. Tendo expedido instrucções especiaes aos inspectores escolares, relativamente a uma distribuição mais equitativa na localização dos estabelecimentos de ensino primario, o sr. Carneiro Leão naturalmente aproveitará a opportunidade, afim de escolher predios mais adequados.

E a preoccupação principal, no assumpto, entende com a hygiene, muito sacrificada na maioria das escolas municipaes pela impropriedade dos respectivos predios.

"THALIE" cigarros de luxo, mistura suave — Lopes Sá & Cia. rua Santo Antonio 5-9. (3779)

A Independencia
Rua do Theatro n. 1 — Tel. 476 C.
Mobiliario completo para uma casa, com 36 peças, rs. 2:500$000. (29813)

(0222)

Os immigrantes trachomatosos são indesejaveis

O director do Departamento de Saude Publica declarou ao consul do Brasil em Nova York, em resposta a uma consulta, relativa aos trachomatosos, que; nos termos do art. 1.409 do regulamento sanitario, são indesejaveis os immigrantes em taes condições, mas; que de accordo com o artigo n. 1.419, os passageiros estrangeiros são acceitos, sujeitando-se ás determinações das autoridades sanitarias.

As nomeações feitas hontem, para as delegacias auxiliares

Com a nomeação do dr. Antonio Vieira Braga, 3º delegado auxiliar, para o cargo de juiz da 1ª pretoria criminal, o chefe de policia tomou hontem; as seguintes resoluções:

nomear 1º delegado auxiliar effectivo o dr. João Pequeno de Azevedo; 2º delegado effectivo, o dr. José Azurem Furtado e(interinamente, para substituir o dr. Anselmo dos Chagas, 3º delegado auxiliar, em commissão no ministerio da Agricultura o dr. Sylvestre Machado, delegado do 1º districto policial.

OS FRACOS, MAGROS E NERVOSOS
Encontram a saude e o vigor usando
VANADIOL
O GRANDE FORTIFICANTE
Basta usar um vidro por mez.
Licenciado pelo D. N. da S. Publica Sob o Nº 114-em-6-12-1915
(18698)

Zig-zig-bum, zig-zig-bum, zig-zig-bum!...

80 horas apenas e o Rio será um vasto Hospicio

PIERROT IMMORTAL...

Está dependendo apenas de horas a entrada soberanamente triumphal de Rei Momo, *Sol da Alegria*, acompanhado da miriade de seus *Satelites*, sobresaindo dentre os quaes *Pierrot* e *Colombina*, *Fausto* e *Margarida*, *Mephistopheles* e *Martha*, o *Paladino* e a *Princeza*, *Arlequim* e a *Gitana*, todos de meio sizudo, acompanhados de *Mister Cambio*, o vil pansudo...

Penetram cuidadosamente no *Reinado*, que só é delles, mas, logo em seguida, um se destaca do grupo e desapparece... E' o immortal *Pierrot*, o doce sonhador das *Princezas Soberanas*, o eterno, o alvo, o encantado dedilhador da mandolinata do amor... E *Colombina*, a antigamente infiel e desdenhosa *Colombina*, procura agora baldadamente o seguir...

Mas, para onde irá *Pierrot*!! Para a aventura, para baixo daquella janella risonhamente florida e illuminada pela Lua albente, em que a sua bella, a caprichosa e cruel rival de *Colombina*, o espera, anciosa, ha um anno, desde as Cinzas preteritas... E ambos entôoam a canção eternal, a canção suprema, a canção da saudade, emfim, vencida... até ás Cinzas porvindouras...

Mas, *Pierrot* amigo, que mudança é essa?! A tua *Colombina*, por quem antes desesperavas de ciumes extremados, a tua *Colombina*, assim abandonada... E *Arlequim*, o perfido *Arlequim*, *Pierrot*!!

E' assim a vida... Os tempos mudam... Hoje é *Colombina* que persegue o fugidio *Pierrot*, o *Pierrot* de bruma e de sonho, de lenda e de encantamento, mas sempre o mesmo triste, sempre o mesmo só, sempre a encarnação mesma da humana magua!

Evohé! Pierrot!

Fofinho

*

NEM TANTO AO MAR...

Com este titulo saiu, ha dias, nesta secção, um commentario sobre a impropriedade de se reservarem premios, em batalhas de confetti, para mascaras que só podem disvirtuar a exacta significação do carnavalesco. Tinhamos, no momento em que escrevemos as referidas linhas, deante de nós, o programma de uma "batalha" realizada, aliás com brilho excepcional, na rua do Livramento.

Sabemos, agora, que o programma saiu truncado e só por isso houve a impropriedade a que alludimos. Aliás, previamos o contratempo e só demos curso aos nossos commentarios com o intuito de evitar que o pastel typographico não degenerasse em modo reprovavel. Fizemol-o, todavia, com as reservas que o caso requeria, dado que a commissão organizadora era composta de foliões merecedores de apreço. Tanto assim que, na mesma publicação, tiramos, da commissão qualquer intenção maldosa.

*

DEMOCRATICOS

Para os grandes bailes á fantasia, o Castello se engalana. Os denodados foliões da Legião da Aguia andam em electrisante actividade, sob a direcção do Grande Defensor que, sem falha e sem desfallecimentos, não só commanda as hostes, como forma intrepidamente na deanteira dellas. Emfim, nos dominios do pavilhão Alvi-Negro, o trabalho é intenso, deixando vêr que, quer interna quer externamente, os Democraticos terão um carnaval de brilho excepcional.

*

FENIANOS

Os "gatos" estão preparando para sabbado proximo, vespera de carnaval, um grande baile á fantasia, que promette ser attraente.

A directoria dos Fenianos não tem poupado esforços afim de apresentar aos seus associados e convidados uma festa cheia de mil attractivos.

*

TENENTES

Na "Caverna", estão os seus maipraes em grande actividade para que nada falte para o brilhantismo da grande festa de sabbado proximo, em honra á chegada do Rei do Carnaval.

E o baile de sabbado será um primeiro passo para o mais ruidoso successo.

*

O CLUB DE SÃO CHRISTOVÃO REALIZA HOJE UMA "SOIRÉE" EXTRA — Tendo a commissão promotora da grande "batalha" de hoje na rua Coronel Figueira de Mello, estendido a mesma até á frente do festejado Club de São Christovão, a directoria do mesmo club, num gesto de cortezia resolveu realizar uma soirée-dansante extra, que terá inicio ás 10 horas da noite, terminando ás 3 da manhã.

Para essa soirée, foi convidada a commissão promotora da batalha.

Para as dansas tocará a "Jazz-Band Cicero".

A directoria do Club resolveu permittir fantasias.

*

ZUAVOS — Tambem no Club dos Zuavos, a sua directoria prepara, para os dias 2 e 3, dois bailes grandiosos. Na Caserna da rua Maranguape já vão adeantados os grandes preparativos para taes pugnas carnavalescas, sendo certo que o pavilhão tricolor dos Zuavos tremulará, este anno, imponente, nos grandes prelios de Mômo.

*

SOCIALISTAS CARNAVALESCOS — A séde do Club dos Socialistas Carnavalescos, á praça Tiradentes n. 1, acaba de passar por grandes reformas. Agora, adaptada convenientemente, a séde dos Socialistas, offerece um magnifico aspecto e o maior conforto.

O salão principal é amplo e luxuoso. Nelle se effectuarão nos dias 1, 2 e 3 de março grandiosos bailes á fantasia e, no dia 4, um delicado baile familiar.

E, assim, farão os Socialistas o seu esplendido carnaval interno.

*

SPORT CLUB MACKENZIE — Um grupo de associados do Sport Club Mackenzie, organizou, na sua séde, com o necessario consentimento da directoria, para sabbado proximo, 1º de março, um pomposo baile á fantasia, que promette marcar um excepcional acontecimento na capital suburbana, — o Meyer — dada a grande animação de que se acham possuidos os seus promotores.

Nessa festa, não serão permittidas as seguintes fantasias: pyjama, apache, gigolette e creadas.

O ingresso dos socios será com o recibo do mez e os demais convites com o respectivo thesoureiro da commissão.

*

BAILE INFANTIL A' FANTASIA — As creanças, sempre esquecidas nas horas dos divertimentos, terão um dia de grande alegria domingo proximo, que é quando se realizará, no theatro Recreio, o seu segundo baile infantil á fantasia, com o concurso do "Jazz-band", organizado pelo sr. Sebastião Santos Neves. Esse baile terá logar antes e depois da matinée, que será com a revista carnavalesca "A Folia", dos Irmãos Quintiliano e maestro Eduardo Souto, ora em pleno successo naquelle theatro. Serão distribuidos lindos premios, bombons e balas.

*

O PRESTITO DO "EU SÓZINHO" — Com o cerimonial de sempre, terá logar hoje, á noite, a primeira saida do grande "prestito" de "pedaços" do applaudido "Blóco do Eu Sózinho". O seu carnaval, apezar de modesto, não deixará, por força, de deslumbrar o povo, com os seus innumeros "pedaços" criticos e allegoricos, girando elles "sobre um ponto só". Passemos á descripção dos seus "karros". Antes, porém, é justo que se resalte que as "commissões" de frente foram abolidas unicamente por falta de "pessoal". Assim logo á primeira vista, surge o

1º pedaço — "Como sempre...", "Karro semicriticoalogorico", annunciando que elle está passando quasi despercebido entre a massa popular.

2º pedaço — "Fabrica Universal de Neurasthenia" — Este "karro" podia ter outro titulo, porque é bem conhecido, mas, a "commissão" o embirrou, e... ahi está.

3º pedaço — "O Cambio" — "Karro" critico de grande effeito financeiro, dedicado aos negociantes, victimas do eterno desce-sóbe-cáe-outra-vez do cambio brasileiro.

4º pedaço — "O Invencivel" — Magnifico "karro" allegorico, que mostra ao alto da espinha dorsal, o invencivel pavilhão do "Eu Sózinho". Representa elle a figura proeminente do venerando ancião tio do presidente do blóco, carregando ao alto da caixa craneana, um formidavel osso "tibias-humanum", encontrado dentro de um metro de carne secca, comprado na feira da praça Sete de Março.

5º pedaço — Tororó, pão duro, rosca quebrada" — "Karro" critico de optimo effeito comico, dividido em quadro "pedacinhos", cujo successo podemos antecipar. E' elle baseado na recente lei do pão dormido, ultimamente votado pelo C. M.

6º pedaço — "Pélanjo" — Soberbo "karro" critico aos formidandos, sapatinhos masculinos, desses que o seu dono chegar á beira do Cáes Pharoux, poderá dar um pontapé na parte mais carnuda de um seu inimigo, que estiver na Ponte das Barcas de Nictheroy.

7º pedaço — "O Filho do povo" — Soberba e majestosa allegoria em tamanho de gente, mostrando um interessante menino, na eterna procura de um parente mais proximo.

8º pedaço — "Acé á volta" — Painel critico semi-tonado com relação ao que já foi visto a "Commissão de Carnaval", previne aos interessados, que não contraiu divida alguma com a modesta saida dos "pedaços" que hoje irão desfilar ante á curiosidade não satisfeita do povo. Tudo ali, foi obtido com este aphorema: "Toma lá, de ka".

Durante o trajecto, que é longo, serão cantados pelo "korpo koral", 18 marchas novas e batidas...

*

CRUZEIRO DO SUL — A trinca Baroni está empregando os ultimos esforços no trabalho requintadamente carnavalesco que vae ser o seu majestoso prestito. Tudo ali na séde se aprimora e extrema para a batalha maxima.

*

CLUB GYMNASTICO PORTUGUEZ — Com o concurso de tres esplendidas orchestras, estylo jazz vae esse centro de elegancias realizar segunda-feira de carnaval o seu grande baile á fantasia transferido do sabbado gordo, como era de costume ser effectuado. Pelos preparativos ornamentaes dos seus vastos salões espera-se, com justa razão, uma festa extraordinaria. Assim seja!

*

YOLANDA-GREMIO — Está sendo anciosamente esperada a festa de domingo proximo no querido club da rua de Sant'Anna. Não é que se anceie exclusivamente pela sua reunião, o que, aliás, já seria um motivo sufficiente, mas é que nesse dia se vae realizar o "chrysma" de Lord "Ranzinza", que passará a ser Lord "Ironia", muito mais de accordo com o seu eterno sarcasmo e scepticismo... tanto mais que esse facto dará occasião a que elle offereça aos seus amigos e admiradores daquelle club querido uma estupenda peixada de bagres...

*

BRASIL CLUB — Os esforçados foliões componentes desse centros de alegria, tendo á frente os esforços efficientes e bem orientados dos denodados carnavalescos Duque, Cabeça de bagre, Onça e muitos outros, não se sentem ainda satisfeitos com o retumbante exito alcançado domingo ultimo, por occasião da peixada que alli foi offerecida aos rapazes dos jornaes cariocas, comquanto esse exito fosse a coisa mais absoluta. Assim é que os sympathicos brincalhões da rua Camerino estão organizando um baile á fantasia que vae ficar memoravel nos annaes carnavalescos. Mas isso não é tudo. Para o dia 16 de março, aquella rapaziada, formando o Bloco da Volta Cruel, vae homenagear novamente os jornaes do Rio com uma esfusiante festa mastigodansante...

Oh! gente p'ra pensar no futuro...

*

AMERICA-CLUB — Esse pujante grupo de folgazões não se satisfaz com pouca coisa.

Ainda não descansaram do ultimo successo e já se ensaiam para commemorar a chegada do Rei da Folia, para cuja recepção estão sendo reservadas varias e agradaveis surpresas. Ali é assim...

*

BRINCAMOS PARA NÃO CHORAR — Esse club da zona leopoldinense concorre brilhantemente aos louros dados aos que sabem disputar as glorias e Rei Momo. Para tanto, organizaram um prestito sob todos os titulos interessante, com o qual vão sobremodo enaltecer as lisongeiras tradições daquelles suburbios. O seu enredo é "O regresso de Ulysses", prodigioso assumpto para as confecções mais arrojadas, como são realmente as dos "Brincamos para não chorar".

*

UNIÃO DAS FLORES — "Sonho de Jubal", eis o interessante thema a que vae obedecer o carnaval externo desse rancho de São Christovão, accrescido ainda das operas Othelo, Fausto e Aida, com 150 figurantes. O ensaio geral está marcado para amanhã, quinta-feira, quando será dada a ultima demão nesse admiravel conjuncto, que tem á sua frente a respeitavel trinca formada pelos srs. Jesus Teixeira, Bento Gonçalves e Antonio F. Agostinho.

*

S. M. ARTISTAS AMANTES DA ARTE — Promovido por um numeroso grupo de associados desse club, realiza-se hoje uma grande e promettedora festa na respectiva séde, á rua da Passagem. Harmoniosa orchestra de professores, inimigos do barulhento jazz, deliciará a todos os que tiverem o bom gosto de ali comparecer.

*

CLUB DOS POLITICOS DO E. DE DENTRO — Foi fundado, na estação acima, mais um centro recreativo. E' o Club dos Politicos, cuja séde é no predio em que esteve até ha pouco installado o Club Pingas Carnavalescos. A sua inauguração official será no proximo dia 1, com uma grande festa á fantasia, seguida de outras nos dias 2, 3 e 4. Para padrinho desse novel club foi convidado o bloco "Elles Te Dão", que prazeirosamente acceitou a incumbencia. Jornada feliz, são os nossos votos.

*

BLOCO VIEMOS DE LA' — Majestoso baile á fantasia será realizado sabbado gordo, na sua elegante séde, em homenagem ás suas pastoras.

*

SO' VOU SE O LOPES FOR — Realizou-se hontem, na séde do Ameno Resedá, sob as batutas do Octacilio de Souza e do Bahia, o ensaio geral desse respeitavel nucleo de carnavalescos, o qual marcou o mais retumbante triumpho. Cuidado, gentes, esse é "bão"!...

*

AMENO RESEDA' — Amanhã, essa veterana sociedade da rua Gago Coutinho vae levar a effeito o ensaio geral do seu conjuncto, "Hymno Nacional", eis o thema em cujo redor se desenvolvem coisas de assombrar no prestito do glorioso Ameno, que este anno é talvez um dos mais serios concorrentes á gloria de ser o campeão de 1924. E bem merece.

*

MALLE NÃO LIGA A ELLES — Será logo mais realizada uma passeata por esse bloco, comparecendo á batalha de confetti que se ferirá na Avenida 28 de Setembro. Tendo varios elementos de brilho em seu harmonioso conjuncto, é de imaginar o successo que vão os alegres foliões alcançar ali e pelos outros logares por que passarem.

*

BLOCO SO' DE TANGA — Com um interessantissimo prestito de pequenos carnavalescos, que nem por serem pequenos são menos foliões, vae este bloco fazer uma retumbante passeata, domingo proximo, pela zona em que tem a sua séde, Haddock Lobo. Vae, com certeza, a impagavel gurysada fazer um successo inegualavel.

*

BLOCO DO NARIZ CHATO — Sob a direcção do sambestro "Caboclo Simão 40", director do rala vidro, o bloco do "Nariz Chato" comparecerá á batalha de Catumby. Os do bloco cantarão o Demo-Demo, do Sinhô, o Rei dos Sambas, offerecido ao Grupo da Bola Preta.

E' a seguinte a letra do Demo-Demo:

O Samba está bom é, é!...
Elle é quem diz
Todos sambaram
Em cima do meu nariz.

Eu casei-me sem poder
Com uma vara portugueza
E o filho nasceu turco
Com a marca da impureza (olé)

Minha mãe quando harpejada
Caiu de barriga p'ra baixo
E' por isto meus amigos
Que meu nariz saiu chato (olé)

Agua elle não conhece
Ella tambem não se lava
Si commigo não bolissem
Nada disto eu revelava (olé).

OS "PIROLITOS" DE COPACABANA

Um aspecto dos Pirolitos quando, ha dias, saiam da "bonbonière" da rua Barata Ribeiro, com o seu prestito mignon e interessante.

BATALHAS DE CONFEITTI

Na avenida Vinte e Oito de Setembro — Hoje e amanhã, a nossa capital vae vibrar de enthusiasmo, pela realização da sua maior batalha de confetti e serpentinas, que annualmente se realiza nas espaçosas alamedas da avenida Vinte e Oito de Setembro.

Bem organizadas, as grandes pelejas carnavalescas do bairro de Villa Isabel, como temos visto nos annos anteriores, tem registrado as suas epocas.

As de hoje e amanhã, prometem ultrapassar as demais já realizadas, pois, para isso muito tem caprichado a commissão organizadora, á frente da qual está o carnavalesco-chefe Sizenando Bastos, antigo negociante local.

Na grande arteria, uma vistosa illuminação dará ao local um aspecto surprehendente.

Em lindos coretos, tocarão diversas bandas marciaes e de clarins, que annunciarão ao povo, a grande victoria dos carnavalescos de Villa Isabel.

O corso será feito de ponta a ponta do ex-Boulevard, fazendo a volta nas duas praças ali existentes, sob a direcção da Inspectoria de Vehiculos e policia.

O centro da avenida, ficará reservado sómente para os bondes e vehiculos em transito, pois o corso será feito em uma só fila junto á calçada.

Por nosso intermedio, a commissão convida a abrilhantarem a batalha, com o seu comparecimento...

O jury está entregue á presidencia do chronista João da Gente, do *Correio da Manhã*, que será auxiliado pelos srs. Picareta, Claudino, K. Nôa, Chanteceler, Costa Soares, Raul, Eloy de Castro e outros.

Os premios serão innumeros, continuando a commissão a receber mais offertas. Até hontem, á tarde, foram recebidos os seguintes, os quaes serão distribuidos nesta ordem:

1º premio — Blócos — Uma estatueta bellissima para o blóco que melhor cantar a marcha "Aguia Altaneira".

1º premio — Blócos — Uma rica estatueta, offerecida pelo sr. Antonio Pinto, do varejo da estação Central, ao blóco que melhor cantar o samba "Mulheres sapécas".

1º premio — Blócos — Uma linda estatueta com installação electrica, para o melhor conjunto e um estojo de prata, offerecido pela Casa do Custodio.

2º premio — Uma riquissima estatueta com um espelho "bisauté", para o conjunto classificado em 2º logar.

2º premio — Um bellissimo "abat-jour", offerecido pela Casa Lucas, para o blóco que apresentar um conjunto que seja classificado em 3º logar.

1º premio — Blócos em carro — Uma rica estatueta "Le maitre des forges", para o melhor conjunto em carro ou automovel.

1º premio — Uma linda estatua "Bonjour papá", para o melhor blóco de creanças.

1º premio — Um lindo par de jarras de porcelana, com incrustações de ouro, para o blóco que melhor cantar, em carro ou auto.

1º premio — Blócos — Um artistico par de jarras, para o blóco classificado em 4º logar.

1º premio — Blócos — Duas lindas fruteiras para o blóco mais caricato.

1º premio — Blócos — Uma linda biscoiteira para a moça mais ricamente fantasiada.

1º premio — Blócos — Um grande vidro de perfume, offerecido pela Casa Bazin, para o melhor grupo de fantasias, em carro ou auto.

1º premio — Um vidro de loção, offerecido pelo Salão Oliveiroz, para a segunda classificação, para a creança mais bem fantasiada, e uma caixa de pó de arroz.

1º premio — Uma rica bengala da moda, para o mascara mais espirituoso, offerecida pela Chapelaria Ideal, do sr. Dante Carabalone.

2º e 3º premios — Duas lindissimas gravatas de seda, offerecidas pela Camisaria Idealina, do sr. A. Castrillo, para os mascaras classificados nessa ordem.

Ainda hoje a commissão receberá muitos outros premios, entre os quaes da Sapataria Central, da Perfumaria Wilbert, etc.

Um bando precatorio — Sendo o julgamento dos concorrentes hoje, a commissão por feliz iniciativa do sr. Sizenando Bastos, fará conferir amanhã, 28, a entrega dos premios, formando-se então um grande bando precatorio em que tomarão parte as bandas de musica, que serão acompanhadas dos blócos concorrentes, negociantes e familias locaes. Esse bello emprehendimento será em beneficio do unico sobrevivente da catastrophe do Morro dos Macacos.

Para a batalha de hoje, "De Tudo"... offereceu uma artistica jarra de ceramica, fabricação italiana, para o Blóco que apresentar melhor conjunto.

Rua Santo Henrique — Promovida pelos moradores, realiza-se hoje uma monumental batalha de confetti. Serão armados dois magnificos coretos e conferidos varios premios aos blócos, ranchos, corso e mascaras avulsas. Eis os premios: um cacket, offerta do Parc-Royal; uma linda jarra, offerta d'A Terrina de Prata; duas jarras, de J. Ribeiro; uma caixa de bombons, da Confeitaria Colombo; um pente fantasia, dos Armazens Gomes; uma linda imagem, da Joalheria Krause; um abat-jour, de Braga & Pinto; uma caixa de sabonetes, da Garrafa Grande; uma finissima caixa de bombons, da Confeitaria Tijuca; uma garrafa de vinho moscatel, do Café Tijuca; uma caixa de pó de arroz, d'A Jardineira; uma garrafa de licor, do Café Amaral; um lindo par de estatuetas, do Barateiro da Tijuca; uma caixa de pó de arroz, da Pharmacia Jorge; um par de jarras, da Casa Guimarães; duas caixas de bombons, da Confeitaria Fidalga; um leque, da Casa A Parisi; alguns premios mais...

fetti na rua Sylvio Romero, organizada pelos moradores daquella via publica.

Estão armados dois coretos e a commissão distribuirá os seguintes premios: duas jarras de metal, um cachepôt, uma figura de terra cota, representando um jogador de football, premios estes offerecidos pela casa Firmino Pontes; um relogio de escrevaninha e um busto de terra cota. Além destes, existentes outros premios, taes como uma linda cesta de flores, offerta da Casa Flora.

A commissão promotora pede, por nosso intermedio, o comparecimento dos blócos e ranchos carnavalescos.

Na rua Frei Caneca — Na proxima quinta-feira realiza-se, no local acima mencionado, entre a praça da Republica e a rua General Caldwell, uma enthusiastica batalha de confetti, promovida pelos moradores e negociantes da referida rua, á frente da qual se encontra uma distincta commissão composta dos srs. Leandro Paulino de Menezes, José Maria Moreira, Alberto Marques Corrêa, Antonio Gonçalves Rodrigues, Angelo de Souza Loureiro, Augusto Vianna e Avelino do Carmo.

Abrilhantarão a pugna excellentes bandas de musica. Será armado um palanque para a commissão de chronistas carnavalescos. Aos blócos, ranchos e carruagens serão distribuidos ricos premios.

Na rua de Catumby — As batalhas de confetti em Catumby constituem sempre acontecimento de grande importancia, quer quanto á concorrencia, quer quanto á ordem e enthusiasmo. Amanhã, quinta-feira, é o dia de Catumby e parece que vae ultrapassar, este anno, tudo quanto se tem feito nos outros annos. Nada menos de tres coretos serão armados, tocando tres bandas de musica, estando duas já contratadas: a do Batalhão Naval e a da Colonia Portugueza, sendo que esta tocará em coreto proprio de nove metros de extensão.

Ha grande quantidade de premios, esperando-se que o corso de automoveis seja maior ainda que os anteriores.

Na rua Francisco Eugenio — Os moradores desta rua promoverão, para logo mais, uma renhida batalha de confetti, que vae ser um verdadeiro encanto. Duas bandas de musica militares e uma fanfarra de clarins tocarão durante a festa.

Em um palanque ficará a commissão julgadora que destinará os premios reservados aos blocos e carruagens.

Na rua José dos Reis — Amanhã, os moradores da rua José dos Reis, no Engenho de Dentro, realizam uma grandiosa batalha de confetti. Abrilhantarão tres bandas de musica. A commissão distribuirá premios aos blocos, ranchos e carruagens.

Na rua General Rocca — Realiza-se hoje, 27 do corrente, uma esplendida batalha de confetti e lança perfumes no trecho comprehendido entre a rua dos Araujos e a praça Saenz Peña que serão artisticamente ornamentados e illuminados. Serão armados tres coretos, sendo dois destinados a bandas militares e um para a commissão promotora que está assim constituida:

Senhoritas: Juracy Sá, Vera Teixeira, Gecyda Sá e Cecilia Navarro.

Na rua Senador Alencar — Na rua acima será realizada hoje, uma grandiosa batalha de confetti e lança perfume.

A commissão promotora resolveu o seguinte:

1º — A batalha será realizada hoje, mesmo com chuva, pois motivos particulares a isso obrigam.

2º — A commissão de palanque será composta de senhoritas e senhores do Bloco P. T. de S. Christovão.

3º — A commissão julgadora só será dada a conhecer durante o decorrer da batalha, para não haver choros.

4º — Serão distribuidos 6 premios de valor, além de outras lembranças; 3 para blocos ou ranchos, 2 para automoveis mais bem enfeitados e 1 para a senhorita mais bem fantasiada.

5º — Tocarão duas bandas de musica e um choro especialmente cedido por sr. Jorge Coimbra.

Na rua Santo Henrique — A batalha de hoje, nesta rua promette ser attrahente. Abrilhantarão diversas bandas de musica e serão distribuidos muitos premios aos blocos carnavalescos.

A commissão promotora é a seguinte: Dario, Armando, Raul e Conceição Tivana Gonçalves; Palmyra Tavares da Silva, Oswaldo, Eurico, Libania Zeny Pires Ferreira; Eduardo, Alfredo, Luiza, Mercedes, Odette e Edith F. Mercier; Argentina Loureiro, Odette e Maria Lopes.

Na Piedade — Sabbado e domingo proximos, realizam-se grandiosas batalhas de confetti nas ruas Goyaz e Manoel Victorino, na Piedade, com o concurso de blocos e ranchos carnavalescos.

A batalha de confetti do Meyer — Na rua Archias Cordeiro no trecho ... lança perfume promovido por alguns commerciantes ali estabelecidos.

A convite dos promotores da brilhante festa, presidirá o julgamento dos premios aos ranchos, blocos, carruagens e senhoritas e rapazes que se destacarem na batalha, o nosso companheiro De Wilton Morgado, (João da Gente).

Abaixo seguem os premios:

Merito absoluto — Uma rica taça para o mais rico prestito de rancho ou blóco que se apresentar; honra ao merito, uma rica estatueta de bronze, para o melhor conjunto musical.

Premio Antonio A. Pereira, uma estatueta artistica para o melhor conjunto em blóco. Premio José Joaquim da Costa, (Almofadinha) uma estatueta artistica para o melhor blóco, em critica; 1º, 2º e 3º premios em estatuetas artisaicas para blocos em autoveis. Um par de jarras para a moça mais espirituosa; um par de jarras para o rapaz que apresentar a mais rica phantasia; um leque para a moça mais sympathica; uma sombrinha, para a senhorita mais elegante; uma medalha de ouro, para o rapaz que se apresentar com a phantasia mais original; uma sobrinha japoneza, para a moça mais engraçada que se apresentar em automovel; uma estatueta offerta para o automovel mais em destaque em ornamentação; um boneco, para a creança que apresenaar a phantasia mais original; uma caixa de lança perfumes, para o carnavalesco mais espirituoso e outros premios extras.

O julgamento será feito ás 11 horas da noite e a entrega dos premios conforme determinar o presidente do jury.

O corso deverá começar ás 7 horas da noite devendo cada carro fazer uma parada em frente o palanque da commissão julgadora.

Na rua Campos Salles — Transferida da noite de hontem para a de amanhã, em virtude do máo tempo, a batalha de confetti da rua Campos Salles promette ainda maior brilhantismo. A esplendida pugna é dedicada ao America F. C. e não ao America Fabril como por equivoco se publicou nesta secção. A commissão promotora é a seguinte: Palmyra de Passos Peixoto, Marianna Fernandes, Maria da Apparecida, Clhoes Robson, Jejalmira Menezes, Alberto Dias dos Santos, Adhemar Rabello, Aguinaldo Durvar Julio Guerra, Imberê e outros socios do America.

Na praça Ferreira Vianna — Amanhã, na praça Ferreira Vianna e rua Teixeira Mello, em Ipanema, realizar-se-á uma grandiosa batalha de confetti organizada pelo snegociantes ali estabelecidos. São ruidosos os preparativos.

Na rua da Passagem — Hoje, realiza-se na rua da Passagem, uma renhida batalha de confetti, que será abrilhantada por diversas bandas de musica. A commissão distribuirá lindos premios aos blocos, carruagens e fantasias.

*

CARNAVAL

Alugam-se 4 auto-caminhões Ford para os tres dias de carnaval. — Trata-se ao Tel. Norte 3378. (0239)

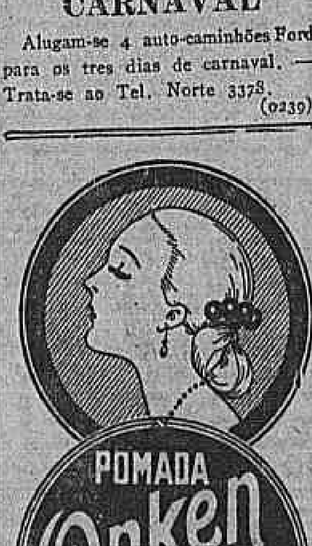

J. R. Pires — Caixa 2601
RIO DE JANEIRO. (8615)

Hoje . venda
Pelo Mundo...
3º ANNO — N. 2 — MARÇO
O Rei dos Magazines
(U 4668)

22$, 28$, 32$, 36$000

São os actuaes preços dos finos chapéos molles de lebre que a Casa Leivas, Ourives 9, está vendendo na verdadeira liquidação que vem na vida fazendo de seu stock. (0241)

Muitas a razão é parte fraca

João Gomes da Silva Torres, residente proximo ao Forte do Vigia, em Copacabana, entendeu dever tirar [illegible] no de [illegible] de Oliveira [illegible] por Carolina [illegible] que, [illegible] furtador [illegible]

Nessa occasião [illegible] quaes, [illegible] tra João Gomes [illegible] feridos [illegible]

João Gomes, [illegible] contendores.

OS GRANDES ESTABELECIMENTOS COMMERCIAES

Os progressos da Companhia Paulista de Material Electrico

Aproveitando a optima opportunidade, visitamos, hontem, a séde da Companhia Paulista de Material Electrico, sita á rua de São José numeros 74 e 76, nesta capital. E' que esse importante estabelecimento commercial de nossa praça inaugurou, hontem, grande melhoramento, qual o do desdobramento de suas installações, que já se fazia necessario, em virtude do extraordinario desenvolvimento de seus negocios.

Recebidos pelos seus actuaes directores, os srs. Luiz Dias Pereira, Silverio Iguarra Sobrinho e Dermeval Dias, nomes sufficientemente conhecidos no seio do commercio alto de nossa praça, assistimos, então, á inauguração das novas installações, merecendo destaque a do numero 74 daquella rua, onde ficou estabelecido o escriptorio geral da companhia. Neste predio, que interiormente ficou communicado com o de numero 76, foi organizada logo na frente, uma grande exposição de motores, dynamos, transformadores, etc., convindo notar que, entre a variedade de marcas de motores, a companhia é a unica depositaria da marca "A.B.C.", com *espheras*, reputada de extraordinaria fama, por isso que é de evidente conceito não sómente em nossa praça, mas em todos os centros industriaes do estrangeiro. Merece, tambem especial referencia os transformadores "Neva", de que é unica depositaria a companhia alludida.

Passando por esse rico mostruario, achamo-nos á frente do grande escriptorio da companhia, de muito movimento, com installações adequadas. Dada a notavel affluencia, ali, de interessados nesse ramo de actividade do nosso commercio, verifica-se, logo, a necessidade de proximo desdobramento do escriptorio e, talvez, do estabelecimento, segundo o valor e o volume de suas operações.

O predio numero 76 está lateralmente cheio das varias mercadorias que constituem o ramo de acção da conceituada companhia, que tem sempre em "stock" dynamos, motores, fios nús e isolados, isoladores, etc., estando apparelhada para o fornecimento de qualquer material para a alta e baixa tensão.

A COMPANHIA PAULISTA DE MATERIAL ELECTRICO, que fôra installada em São Paulo a 26 de março de 1918, segundo o tino administrativo dos seus dirigentes, entrou desde logo em franco progresso, sendo apontada, de inicio, como a unica capaz, então, dos grandes emprehendimentos. A sua capacidade augmentou rapidamente ao se transferir para esta capital, onde os horizontes, mais largos, levaram-n'a a realização dos melhoramentos ora realizados.

Tem ella em andamento varias e importantes installações no interior do paiz, sendo grande o numero de negocios já encaminhados não só nesta capital, mas em diversos Estados. Isso justifica-se em virtude da perfeição, segurança e criterio nos actos e nas obras levadas a effeito por essa companhia, a cuja frente estão os nomes a que nos referimos, os quaes, por si só, representam uma grande esperança para os centros industriaes do Brasil. E com agradavel impressão, deixamos os predios da rua São José numeros 74 e 76.

THEATROS

NOTAS & NOTICIAS

"A FOLIA", NO RECREIO — No Recreio continua e continuará ainda por muitos dias, a revista carnavalesca "A folia", dos irmãos Quintiliano e maestro Eduardo Souto, que cada vez agrada mais. Nessa revista, com que estreou a nova companhia dirigida pelo sr. Candido Castro, têm papeis de grande vivacidade, as apreciadas actrizes Celeste Reis, Maria Lina e Alzira Leão, que são applaudidas todas as noites.

—:—

"CHISPA DE FOGO" — A companhia do Recreio prepara-se para depois do carnaval, dar nova peça, — "Chispa de fogo", extraida do film do mesmo nome, pelo sr. J. Ribeiro, o autor da opereta "Brutalidade".

—:—

A NOITE DOS TENENTES, HOJE, NO S. JOSÉ — Os espectaculos do S. José, hoje, são dedicados aos denodados Tenentes, que a elles comparecerão, incorporados.

Representar-se-á a excellente revista carnavalesca de Luiz Peixoto, "Meia noite e trinta", estando os papeis dos Tenentes, na apotheose final, confiados ás actrizes Henriqueta Brieba e Aracy Cortes.

—:—

O "DR." JACARANDÁ CONFERENCISTA — Luiz Peixoto realiza sexta-feira, no theatro S. José, sua recita de autor, com a revista "Meia noite e trinta", ora em franco successo ali. Os espectaculos, que se realizarão a preços communs, terão a attracção de um grande acto de variedades, em que, além dos artistas da companhia, tomarão parte, tambem, literatos do maior conceito, caricaturistas, etc. O "clou" desses espectaculos, porém, consistirá, sem duvida, na presença do "Dr." Jacarandá, que realizará em ambas as sessões, uma conferencia, sendo apresentado á platéa pelo actor Albino Vidal, que, como se sabe, encarna, ali, com successo, o typo do singular "homem politico" e "advogado".

E' certo que Luiz Peixoto, com programma tão excellente, conseguirá encher o S. José nas duas sessões, tanto mais quando esses espectaculos são dedicados ao Club dos Democraticos, que tantas sympathias conta entre o publico desta cidade.

—:—

AS LIBELLULAS DO AMOR — Continua attrahindo grande concorrencia, no Trianon, a engraçadissima comedia de Abadie Faria Rosa, "As libellulas do amor", ornada de sete numeros de musica da maestrina d. Griselda Lazaro Schleder.

Peça, cujo unico intuito é alegrar os espectadores, "As libellulas do amor", mantem a platéa em constante hilaridade, com as suas situações irresistiveis, seu dialogo vivo, seus typos cada qual mais hilariante.

—:—

CASA DOS ARTISTAS — Donativos — Do film "Gigolette", de cuja renda esta sociedade perceberá vultosa percentagem, conforme offerta espontanea da Companhia Cinematographica Benedetti Film, faz parte tambem a interessante creança de dois e meio annos, Arthur, filho dos conhecidos e queridos artistas Amelia e Arthur de Oliveira. A creança, que é muito viva e interessante, terá saliente papel na representação.

Internação — A pedido, conforme requerimento feito á directoria, retornam ao Retiro dos Artistas, hoje, os artistas Hypolito Costa e Henriqueta Costa.

Beneficencias — Em Recife, encontra-se internada por intermedio desta sociedade, a sra. Francisca Planas. Na Casa de Saude e Maternidade dr. Pedro Ernesto, acha-se recolhida a sra. Luiza de Moraes, devendo internar-se ali, hoje, a sra. Maria das Neves. Em S. Paulo, está em tratamento o sr. Alexandre Zamaro, que ultimamente solicitou. Continua tambem sob cuidados medicos o sr. Manoel Pereira dos Santos.

Posta restante — Têm correspondencia: Annibal Fernandes, Costa Allemão, Aprigio Soares, Cecilia Pereira, Caetano Reis, Carolina Braga, Domingos Teixeira, Elisa Britto, Edgard Teixeira, Henry Harris, José Alves Moreira, Juvenal Guarany, Maria Preciosa Thomaz, Madeus Arenas, Maria Silva, Maria Santos (Mariazinha), Odette Guerreiro, Oscar de Souza, Reposito Cavalier, Raul Heit, Yvonne Costa e Manoel Tavares de Mello.

Assembléa geral — A 1º de março proximo, ás 4 horas da tarde, haverá reunião de assembléa geral na Casa dos Artistas, para tratar de interesses sociaes, leitura do parecer da commissão de contas e posse da nova directoria e commissões. Por nosso intermedio, são convidados todos os seus associados.

Quadro de assistencia — O dr. Annibal Varges, director do Instituto de Physiotherapia de seu nome, á Avenida Gomes Freire, 99, acaba de offerecer seus serviços e daquelle instituto, gratuitamente, á Casa dos Artistas. O distincto advogado dr. João da Costa Pinto tambem offereceu seus serviços profissionaes de advogado a esta instituição.

Espectaculos — Do seu delegado junto á companhia Victoria Soares, a Casa dos Artistas vem de receber a seguinte communicação: Conforme o estabelecido entre o director da companhia, o conhecido actor Brandão Sobrinho, vem a mesma dispensando um festival em cada praça, á Casa dos Artistas, estando de pleno accordo todos os elementos da companhia. O primeiro destes espectaculos realizou-se em Natal, a ... deste mez, produzindo o seguinte: de vendagem na bilheteria, 2:054$000; passagem por Eduardo Arouca 600$; direitos da peça "Alô Amor!", 600$, contra uma despeza de 304$000. A mesma companhia realizou um recital a bordo do "João Alfredo" que produziu 300$000. Os artistas Brandão Sobrinho e Victoria Soares continuam a proporcionar o meio por cento sobre a renda bruta, sendo que da ultima vez produziu ...$000. Jorge Wilson Brandão, filho desse casal, deu como donativo á Casa 20$000.

NOTAS SOCIAES

NATALICIOS

Passa hoje a data natalicia do dr. Neves da Rocha, membro da Academia de Medicina e conhecido clinico especialista desta capital. Em Petropolis, onde se encontra veraneando o distincto anniversariante, não lhe faltarão as mais captivantes demonstrações de respeito e de amizade.

— Faz annos hoje o sr. Antonio Robillard de Marigny, conceituado negociante de nossa praça e dono da casa "A Mellindrosa", da Avenida Rio Branco.

Espirito trabalhador e dotado de bellas qualidades, o anniversariante goza de geraes sympathias no seio de nossa sociedade.

— Faz annos hoje a gentil senhorita Nayde de Figueiredo, filha do saudoso coronel Manoel Figueiredo. A senhorita Nayde, que conta grande numero de amiguinhas em nosso meio social, terá por certo, muitas provas de quanto é estimada.

— Fez annos hontem o joven Durval Braga Caldeira, filho do sr. Fausto Caldeira.

— Fazem annos hoje:

— a menina Noemia, gentil filha do dr. Hypolito Campos, pastor methodista;

— a senhorita Aglais de Carvalho, filha do capitão Alberto Ribeiro de Carvalho;

— o sr. Accacio Barreto, negociante no Curato de Santa Cruz;

— o coronel da 2ª linha do Exercito Eduardo Luiz Franco de Sá, funccionario do Thesouro Nacional;

— d. Ida Sala Barbalho, esposa do sr. Luiz de França Barbalho;

— o sr. Annibal de Souza Breves;

— o sr. Octavio Mascarenhas, telegraphista da Central do Brasil.

CASAMENTOS

Contratou casamento com a senhorita Maria Leonor Laranja, o sr. Manoel Cavalcanti, funccionario dos Correios, com exercicio na succursal de Botafogo.

NASCIMENTOS

O lar do sr. Emyr V. de Campos Mello, official de gabinete do ministro da Viação, e de sua esposa d. Maria do Carmo de Campos Mello, acha-se enriquecido com o nascimento de uma menina que, na pia baptismal receberá o nome de Arisséva.

ASSOCIAÇÕES

Conforme é dos estatutos, reuniu-se em assembléa geral o Centro Catharinense, á rua Visconde do Rio Branco, 36, afim de eleger sua nova directoria.

O sr. Theophilo N. d'Almeida, depois de constituida a mesa, deu inicio aos trabalhos.

Approvadas as cedulas, verificou-se o seguinte resultado:

Dr. Theophilo N. d'Almeida, presidente; Jovita Eloy, vice-presidente; dr. Antonio Guerreiro, 1º secretario; Trajano Luz, 2º secretario; coronel Julio de Aquino, 1º thesoureiro; capitão José Ramalho, 2º thesoureiro; dr. Orozimbo Nascimento, 1º bibliothecario; Francisco de Paula Andrade, 2º bibliothecario; Pamphilio de Lima Ferreira, syndico; Sebastião Fernandes, procurador.

Para dar parecer sobre a thesouraria foi eleita a seguinte commissão: Abilio Witton, Francellzio de Oliveira e Clrispia de Souza.

ALMOÇOS

Os amigos e collegas do dr. Fernandes Figueira, commemorando o acto do governo, que acaba de nomeal-o inspector de hygiene infantil da Saude Publica, onde ha dois annos vem prestando os mais valiosos serviços, resolveram offerecer-lhe um almoço no Copacabana Palace Hotel, no dia 16 de março proximo. As listas de adhesão acham-se na pharmacia Orlando Rangel, á rua da Assembléa.

EM ACÇÃO DE GRAÇAS

Realiza-se amanhã, ás 9 horas, na matriz da Gloria, uma missa em acção de graças, pelo anniversario de d. Irene de Castro, esposa do major Gentil de Castro.

A' tarde, na residencia do casal, realizar-se-á a inthronização do Sagrado Coração de Jesus. Será officiante o conego dr. Gonçalves de Resende.

FALLECIMENTOS

Falleceu ante-hontem, á noite, repentinamente, á rua Torres n. 140, residencia de sua progenitora, a viuva, conselheiro Coelho Rodrigues, o capitão tenente Carlos Coelho Rodrigues. O extincto, que contava 37 annos de edade, solteiro, era irmão do sr. Valerio Coelho Rodrigues, nosso collaborador e funccionario da Fazenda; do primeiro tenente Helvecio Coelho Rodrigues e dr. Manoel Coelho Rodrigues, chefe da Contabilidade do Ministerio do Exterior.

O seu enterro realizou-se hontem, com grande acompanhamento, no cemiterio de S. João Baptista.

— Falleceu no dia 18 do corrente, em Fontes, municipio de Pirahy, Estado do Rio, onde exercia o cargo de professora publica, d. Zelina Pinto de Medeiros, esposa do sr. João Dias de Medeiros, funccionario da Central do Brasil.

O Café Paulista convida aos seus amigos e o povo em geral para a sua inauguração que se fará hoje, na rua da Carioca n. 70, ás 3 e meia da tarde preço como reclame até o fim do mez 3$400. (0228)

30:000$000

O bilhete n. 18911 premiado com 30:000$000 na popular e acreditada loteria do Estado do Rio extrahida hontem foi vendido nesta Capital. (0237)

O carnaval das creanças

A exposição de fantasias para creanças de ambos os sexos, que "A CAPITAL" está fazendo em uma das suas vitrines da Avenida, tem causado grande successo. São lindas novidades que têm merecido francos elogios de todas as pessoas de bom gosto. (0247)

A Liquidação annunciada pela Casa Leivas, 9, Ourives é um facto: ahi vão alguns preços actuaes de seus finos Chapéos. 14$400, 16$000 17$600 o que ha de mais chic em Chapéos de palha, 22$000, 28$000, 32$000 e 36$000. Chapéos molles dos melhores fabricantes. (0242)

CINEMA ATLANTICO
Rua de Copacabana, 580
HOJE — Sómente em matinée — HOJE
Sessões especiaes ás 3 e 4 horas da tarde — Um film scientifico para a classe medica, parteiras, estudantes de medicina, enfermeiras, etc.
GYNECOLOGIA E OBSTECTRICIA
Partos anormaes e normaes, operações cesarianas do dr. Wertheim, professor e chefe clinico dos hospitaes de Vienna (Austria). — Foram precisos mais de 2 annos para se poder obter este extraordinario film scientifico.
NOTA IMPORTANTE
Por ordem da policia é PROHIBIDA a entrada a menores e a senhoritas
Entrada sem distincção de classe — 3$000

ALFAIATARIA PARIS
PEREIRA FILHO & Cia. — Rua Uruguayana n. 53
Ternos de côr, de 15, sob medida, por 180$, 200$ e 220$000.
(1920)

CORREIO SPORTIVO

FOOTBALL

O MOMENTO

O QUE HOUVE HONTEM

O dia de hontem foi calmo. Muito commentario, muita conversa, mas nenhuma nota interessante para os jornaes.

Amanhã devemos ter, em todo caso, qualquer coisa melhor para o noticiario, com a possivel decisão de alguns clubs em face da dissidencia.

Do Vasco da Gama, por exemplo, esperam-se coisas do arco da velha, na reunião de amanhã do seu conselho deliberativo.

Estamos informados de que não existe uma grande harmonia de vistas entre a opinião do conselho deliberativo do Vasco e a sua directoria, no tocante essa importante questão da attitude do club no conflicto do football carioca.

Não é idéa nossa prejulgar os acontecimentos, mas temos a certeza de que vae haver o diabo, na sessão de amanhã. E senão vejamos:

* * *

Estava marcada para hontem uma reunião de assembléa geral na Liga Metropolitana, mas desde a tarde já se sabia que não haveria numero.

E não houve assembléa, porque ella seria para eleição de cargos vagos e está já resolvido a supressão de varios cargos na directoria, como consequencia da reforma por que vão passar os estatutos da Liga. Ficou combinada uma reunião para amanhã, á tarde, da commissão eleita na ultima assembléa, para apresentar suggestões á reforma.

* * *

Com a reforma, serão supprimidos na directoria, os cargos de 2º e 3º vice-presidentes, assim como o numero de membros do Conselho Superior será reduzido para sete.

A suppressão dos vice-presidentes se comprehende porque é idéa supprimir, na Liga, os conselhos technicos que eram por elles presididos.

* * *

O BAILE DO FLAMENGO

Realiza-se amanhã, na Associação dos Empregados no Commercio, o grande baile á fantasia que o C. R. Flamengo offerece em homenagem a seus socios.

O salão do grande club, entre outras deliberações resolveu o seguinte:

"Tocará a orchestra "jazz-band" do Batalhão Naval.

— Os socios terão entrada com o titulo social, relativo ao mez corrente.

— E' indispensavel a exhibição da carteira de socio.

— Só poderão acompanhar o associado pessoas exclusivamente de suas familias.

— O traje para os cavalheiros será casaca, smoking ou fantasia de rigor, a criterio da directoria.

* * *

CLUB ATHLETICO RIACHUELO

A directoria do Club Athletico Riachuelo enviou-nos hontem o cartão permanente com o qual poderemos assistir a todas as provas que se realizarem em seu campo, durante o anno corrente.

* * *

ASSEMBLÉAS E REUNIÕES

C. F. Flamengo — Dia 28, ás 8 1|2 horas, reunião do conselho deliberativo.

C. R. Vasco da Gama — Dia 28, reunião extraordinaria, do conselho deliberativo.

Fidalgo F. C. — Hoje, ás 8 1|2 horas, reunião de directores.

Olaria A. C. — Hoje, assembléa geral, ás 8 horas.

A DIRECTORIA DA LIGA BRASILEIRA DE DESPORTOS

[illegible] em sessão de 22 do corrente, tomou as seguintes resoluções:

a) approvar a acta da sessão anterior;

b) filiar ad-referendum do Conselho Superior, o Sport Club Rio Comprido;

c) considerar inscriptos os seguintes Clubs: Brasil F. C., Lusitano F. C., Municipal F. C., S. C. Andarahy, S. C. Lorena e S. C. Rio Comprido, todos no campeonato e torneios de football, 1º, 2º e 3º quadros;

d) considerar inscriptos no Torneio Infantil os Clubs Venturo F. C. e S. C. Rio Comprido;

e) designar o 2º vice-presidente para representar a Liga na posse da Associação Beneficente dos Sargentos da Policia Militar;

f) considerar idoneo o sr. José Severino Simões para representante do Light Garage F. C.;

g) approvar o acto do presidente que considerou idoneo o dr. Luiz Alves Bordini para representar o C. A. do Riachuelo na assembléa de 15 do corrente;

h) multar em 5$ os seguintes clubs: Vera Cruz, F. C., Botafogo, C. A. Riachuelo, Milner, Cascadura e Verdun, e em 10$, A. C. Brasil, João Alfredo, Cruz de Malta, Americano, Cirii, Corcovado e Flor do Prado;

i) considerar idoneos, como representantes, os srs. José Lopes Costa e Luiz Justiniano Costa, effectivo e substituto do S. C. Andarahy; J. J. Castro Lopo e Luiz Carlos, effectivo e substituto do A. C. Centenario; Armando Costa Santos e Annibal Santos Costa, effectivo e substituto do S. C. Centenario;

j) considerar ao Conselho Superior se é legal a eleição, por um club filiado, de uma pessoa eliminada da Liga;

k) determinar ao A. C. do Riachuelo cumprir o art. 61, letra E, dos estatutos.

O Conselho Superior, em sua reunião de 23 do corrente, tomou as seguintes resoluções:

a) rejeitar o aggravo do S. C. Americano, contra o acto do Conselho Superior que o multou em 100$000.

b) responder á consulta do S. C. Lorena, declarando que não consideram amadores os operarios civis de casas commerciaes, não o sendo, entretanto, os bancarios, chauffeurs e alfaiates;

c) negar provimento ao recurso do C. A. do Riachuelo, contra o acto do conselho technico, da 1ª divisão, que desmarcou o ponto de empate no jogo de 2º quadro contra o Fleck F. C.;

d) approvar a filiação do S. C. Rio Comprido;

e) mandar o dia semiclub o jogo de 2º quadro Light Garage F. C. x S. C. Africano.

YACHTING

Reunem-se depois de amanhã, 29, ás 8 horas da noite, no Club Naval, o conselho superior da Liga Nautica de Veleiros, para o julgamento da regata de 24.

Nessa reunião tomarão parte os representantes do Yacht Club Brasileiro, Andaz Club, Guanabarense e Liga de Sports da Marinha, presidida os trabalhos o marechal Napoleão Felippe Aché.

BOX

O MATCH ENTRE PETERS E LAGE

Uma folha de S. Paulo, noticiando o match Peters x Lage, realizado sabbado ultimo naquella cidade, publicou o seguinte:

"Estão plenamente confirmadas as versões que, durante toda a ultima semana correram nesta capital, a proposito do torneio "revanche" Lage-Peters, que, segundo voz geral redundaria num "arranjo" do qual os pugilistas, bem como seus representantes, tirariam proventos pecuniarios de valia resultantes do jogo de apostas. Uma verdadeira corrida de cavallos, preparada convenientemente entre os proprietarios dos animaes ambiciosos pelo ganho facil e suspeito de contos de réis.

O barbadiano, que se impoz entre nós quando enfrentou aqui Jess Pratt, o valente pugilista que conhecemos, demonstrando ser ainda um technico quando teve pela frente no dia 9, o seu adversario de sabbado, desceu ao lamaçal da torpeza, nivelando-se talvez, auto tentadoras promessas, a uma verdadeira machina, que necessita de quem a dirija nos movimentos. No encontro de sabbado o peso maximo, desafiante, não teve difficuldade, em dar, como entendesse, murros em seu adversario, que manifestamente entregava a cabeça ao seu contendor para que este a martellasse. Mesmo assim poucos foram os golpes visiveis. O barbadiano não é dos mais em forma, seu papel de vencedor.

O desempenho dado por Peters ao personagem derrotado foi mão. O publico notou falhas sensiveis, appareceu o actor de fancaria e reclamando, o que era mais serio, a devolução do dinheiro correspondente ao ingresso no theatro.

A suspensão da representação foi acertadissima, Jack Maria, que serviu de arbitro, foi de uma decisão a toda prova.

O que resta saber por ora, a quem seja o "pae da creança", nessa transacção vergonhosissima. Alguem, sem duvida, tomou a iniciativa de organizar a representação entre os dois "pugilistas", porém em jogo quantias vultuosas, não só aqui, como notadamente no Rio de Janeiro. A Commissão de Pugilismo estas ultimas linhas:

"Os preliminares tiveram o seguinte resultado: Jorge venceu Henry, por desclassificação deste; Alcides Gledre, derrotou Heyn, por nocaute e Tauvel venceu a Frank Rose por nocaute também."

TURF

O PROJECTO DE INSCRIPÇÕES DO PROGRAMMA CLASSICO DO DERBY-CLUB

E' o seguinte o projecto de inscripções para o programma classico do Derby-Club na proxima temporada:

Em 13 de abril — Grande Premio Inaugural — 1800 metros — Réis 8:000$000 — Animaes de qualquer paiz (Handicap).

Em 4 de maio — Grande Premio Descobrimento do Brasil — 1800 metros — 7:000$000 — Animaes nacionaes de 2 annos e mais (Handicap).

Em 11 de maio — Grande Premio Derby Nacional — 2500 metros — 12:000$000 — Animaes nacionaes de 3 annos (Tabella I).

Em 18 de maio — Criação Estrangeira (2ª prova) — 1600 metros — 5:000$000 — Animaes estrangeiros de 2 annos, excluidos os vencedores de grandes premios e provas classicas no paiz e da 1ª prova eliminatoria. Pesos: europeus 52 kilos, platinos 55 kilos.

Em 25 de maio — Grande Premio Initium — 1000 metros — Réis 7:000$000 — Animaes nacionaes de 2 annos (Tabella).

Em 8 de junho — Grande Premio Rio de Janeiro — 2500 metros — 15:000$000 — Animaes de 3 annos (Tabella).

Em 22 de junho — Grande Premio Itamaraty — 2500 metros — 10:000$000 — Animaes nacionaes de 3 annos, excluido o vencedor do grande premio Derby Nacional (Tabella).

Em 6 de julho — Grande Premio Derby-Club — 3000 metros — Réis 20:000$000 — Animaes de qualquer paiz de 3 annos e mais (Tabella III) — vencedor do grande premio Derby-Club em 1923 terá a sobrecarga de 5 kilos.

Em 13 de julho — Grande Premio Cosmos — 2500 metros — 8:000$000 — Animaes de 3 annos, excluido o vencedor do grande premio Rio de Janeiro. (Tabella).

Em 3 de agosto — Grande Premio Dr. Frontin — 3300 metros — 30:000$000 — Animaes de qualquer paiz (Tabella IX), os vencedores dos grandes premios Cosmos e Dr. Frontin em 1923 terão a sobrecarga de 5 kilos.

Em 17 de agosto — Grande Premio Progresso — 3100 metros — 10:000$000 — Animaes nacionaes, excluido o vencedor do grande premio Derby-Club em 1924. (Tabella).

Em 31 de agosto — Grande Premio Brasil — 1800 metros — 40:000$000 — Animaes nacionaes de 4 annos e mais (Tabella I).

Em 14 de setembro — Grande Premio 17 de Setembro — 3109 metros — 15:000$000 — Animaes de qualquer paiz, excluido o vencedor do grande premio Dr. Frontin em 1924 (Tabella IX).

Em 20 de setembro — Grande Premio Nacional — 1800 metros — 7:000$000 — Animaes nacionaes de 2 annos, excluido o vencedor do grande premio Independencia (Tabella IV).

Em 28 de setembro — Creação Estrangeira (3ª prova) — 1600 metros — 5:000$000 — Animaes estrangeiros de 2 annos, excluidos os vencedores de grandes premios e das provas eliminatorias anteriores. Pesos: europeus 52 kilos e platinos 55 kilos.

Em 12 de outubro — Grande Premio America — 1609 metros — 10:000$000 — Animaes de qualquer paiz (Tabella IX).

Em 19 de outubro — Creação Estrangeira (6ª prova) — 1609 metros — 5:000$000 — Animaes estrangeiros de 2 annos, excluidos os vencedores de grandes premios e provas classicas no paiz e das provas anteriores. Pesos europeus 52 kilos e platinos 55 kilos.

Em 9 de novembro — Grande Premio Extra — 1800 metros — 12:000$000 (sendo 2:000$000 ao creador ou importador do animal vencedor) — Animaes de 2 annos. Pesos especiaes, nacionaes 50 kilos, europeus 53 kilos e platinos 55 kilos.

Em 15 de novembro — Grande Premio Seis de Março — 1800 metros — 8:000$000 — Animaes nacionaes, excluidos os vencedores dos grandes premios supra e dos officiaes em 1924 (Tabella).

Em 22 de novembro — Grande Premio Excelsior — 1800 metros — 7:000$000 — Animaes de 2 annos, excluido o vencedor do grande premio Extra. Pesos, nacionaes 50 kilos, europeus 53 kilos e platinos 55 kilos.

Em 7 de dezembro — Grande Premio Dois de Agosto — 1800 metros — 8:000$000 — Animaes de qualquer paiz, excluidos os vencedores dos grandes premios supra e officiaes em 1924 (Tabella IX).

Em 21 de dezembro — Grande Premio Encerramento — 1800 metros — 10:000$000 — Animaes de qualquer paiz (Handicap).

A idade dos animaes a que se refere o projecto é a da data da inscripção.

Os pesos para estes grandes premios quando não especificados, são os da tabella do Codigo de Corridas, observadas as descargas e sobrecargas, exceptos as de distancias e sendo fixadas as descargas com edades na data da prova.

As inscripções para os grandes premios serão de dois por cento (2 %) do primeiro premio, sendo vinte e cinco por cento (25 %) pagos no acto da inscripção e o restante em valles devidamente assignados, sendo feito ao proprietario nos dias fixados para o pagamento da inscripção até o dia que se deverá realizar a prova respectiva, inclusive, para outra corrida de egual premio, a qual a inscripção, recebendo nesta hypothese, metade da entrada, isto é, um por cento (1 %) do primeiro premio.

O animal que chegar em 4º lugar salvará a entrada.

Nenhum animal será admittido a correr sem estar inscripto no Stud Book Nacional, e sendo cavallo não tendo sido estrangeiro, terá que ser desde que tenha vindo ha mais de um anno no paiz.

As inscripções para estas, terão pagas as provas respectivas, que, para a estação sportiva anterior.

Todas as disposições do Codigo de Corridas são applicaveis a estes grandes premios e provas eliminatorias, inclusive as dos arts. 16, 17 e 18, e egualmente aos grandes premios e das provas officiaes realizadas no Derby-Club em 1924.

A inscripção será encerrada no dia 27 de março proximo, ás 4 horas da tarde na secretaria do Derby-Club, á Avenida Rio Branco.

A directoria realizará outros grandes premios em datas opportunamente annunciadas, desde que a concorrencia de animaes mostre a conveniencia dessa medida.

* * *

VARIAS NOTICIAS

Realiza-se amanhã, á tarde, uma assembléa geral no Jockey Club, para tratar do relatorio sobre o ultimo anno social. Desse relatorio sobre a temporada de 1923, extrahimos o seguinte topico:

"Durante a estação sportiva finda, foram realizadas 23 corridas, contra 22 effectuadas em 1923.

Nessas reuniões, foram disputadas 193 carreiras, sendo 17 grandes premios e 23 classicos. Tomaram parte nas carreiras disputadas 226 animaes, dos quaes 116 eram estrangeiros e 110 nacionaes. A sociedade despendeu em premios 908:895$000, sendo além disso distribuidos 77:500$000 concedidos pelo governo federal para disputa dos premios officiaes; 48:234$150 correspondentes a 40 % dos premios pelo Jockey Club de Buenos Aires, e 5:000$000 pela Companhia de Seguros Sul America, o que perfaz o elevado total de .... 1.129:600$000 só ultrapassando no anno em que se commemorou o anniversario da nossa independencia politica no qual foram offerecidos diversos premios extraordinarios.

A directoria do Jockey Club para consecução do seu escopo elevou a dotação minima das carreiras a 3:000$000 e, principalmente, instituiu effectuando pela primeira vez, as exposições-leilões nas quaes os criadores nacionaes encontrarão facil collocação para os seus productos. No leilão realizado foram apresentados 48 potros e potrancas.

— Tendo resolvido que a sua jaqueta seja defendida apenas por productos nacionaes, o sr. Accacio Antunes Pereira tem á venda os cavallos Tocantins e Tapajóz, que se encontram alojados nas cocheiras do entraineur Fernando Schneider.

REMO

C. RESERVA NAVAL

O instructor do C. R. Naval, convida todos os candidatos á caderneta de reservista a comparecerem amanhã, ás 8 horas da noite, na séde da praça Servulo Dourado.

* * *

O REGISTRO DE AMADORES NA FEDERAÇÃO DO REMO

A Federação do Remo avisa, para conhecimento dos interessados, que nos termos do disposto no artigo 12 do Regimento Interno da Federação, o registro dos amadores que já tenham sido acceitos pela Federação em anno anterior, desde que seja pedido até o ultimo dia de fevereiro, pagará a taxa de mil réis por amador.

NATAÇÃO

FEDERAÇÃO DO REMO

Os membros da commissão de natação, da Federação do Remo, vão se reunir amanhã, ás 5 1|2 horas da tarde, para diversos assumptos.

WATER POLO

O TORNEIO JUVENIL

O torneio juvenil de Water-polo, terminado domingo ultimo com a victoria W. O. do Guanabara sobre o Gragoatá, a collocação dos clubs concorrentes ficou sendo a seguinte: Guanabara, 4 pontos; Fluminense, 2 e Gragoatá o.

Desse modo, o C. R. Guanabara venceu a competição.

* * *

C. R. VASCO DA GAMA

Nos ultimos jogos, de torneio interno, realizados no C. R. Vasco da Gama, o team Villa Isabel venceu o Riven W. O. e o Palmeiras empatou com o Carioca, por 3x3.

HIPPISMO

CLUB SPORTIVO DE EQUITAÇÃO

A assembléa geral extraordinaria convocada pela 2ª vez, e que devia ter logar domingo, não foi effetivada, por falta de numero legal.

MELHOR QUE RIQUEZAS

Como é frequente ouvir-se a expressão — "Daria tudo o que tenho se pudesse ficar bom"! Haveria muito menos padecimentos e doenças se a gente cuidasse da saude como se cuida das riquezas.

O rheumatismo, o envenenamento pelo acido urico e irregularidades urinarias quasi sempre são resultados do deficiente funccionamento dos rins. As inflammações da bexiga, são geralmente o resultado da debilidade dos rins, que têm sido descuidados.

Se os rins se enfraquecem devido a máos habitos, grippe, influenza ou depressão, elles deixam de filtrar os venenos do sangue e estes venenos, que deviam ser eliminados pela bexiga, ficam retidos no organismo. As PILULAS DE FOSTER são um remedio especial para os rins e tem curado milhares de pessoas por mais de meio seculo.

Pergunte ao vizinho!

PILULAS DE FOSTER PARA OS RINS
A venda em todas as Boticas

As chuvas torrenciaes no Ceará e na Parahyba

As obras do nordéste paralysadas por falta de pagamento aos operarios!

(Do correspondente)

Iguatú, 21 (Retardado) — Têm caido chuvas torrenciaes nos ramaes de Ouros e Poço de Páos, no Ceará e na Parahyba occasionando, já ha dias, a interrupção do trafego, sem esperança de sua restabelecimento tão cedo.

— Por falta de verba, para pagamento das respectivas turmas, a conservação das obras do nordéste está em completo abandono. O pagamento promettido ainda das eleições ainda não foi feito. O Telegrapho acha-se interrompido em alguns pontos.

— A Associação Commercial desta cidade telegraphou ao ministro da Viação, protestando contra a ameaça da directoria de fechar a estação telegraphica de Iguatú', pela falta de pagamento de [illegible] quantia de 40$000 mensaes.

— A grande crise de transportes na estrada de ferro de Baturité está muito prejudicando o commercio do interior, sem haver nenhuma providencia tendente contra a situação. Até agora nada transpiroù do inquerito aberto sobre o ultimo desastre naquella via-ferrea, e no qual morreu um guarda-freio. As duas machinas alli inutilizadas ainda permanecem, quando deviam estar nas officinas, devido á falta de material rodante.

— Passará hoje por aqui, com destino á Fortaleza o dr. Fernandes Tavora, chefe do Partido Republicano Cearense, vindo de Joazeiro, onde assistiu ás eleições.

— Correm aqui insistentes boatos de que o presidente Hildefonso Albano recusou-se a receber o sr. Floro Bartholomeu, quando de sua vinda do Rio, allegando falta de tempo.

6º districto policial

Tomou posse o novo delegado

A delegacia do 6º districto policial, localizada num dos mais importantes centros da cidade, tem novo delegado, o dr. Oscar Corrêa dos Santos, recentemente nomeado e que do seu cargo já tomou posse.

Tem o dr. Oscar um moço distincto, intelligente, brilhante, cultura, critério e capacidade de trabalho, muito aproveitável é de esperar da sua collaboração no aparelho da nossa policia.

Um delegado de policia, como sabido, necessita mais dos predicados que o novo delegado do 6º districto. O dr. Oscar Corrêa dos Santos, que assumiu ante-hontem o exercicio do seu cargo, tem sempre sido comprovado, sendo um dos mais estimados e popularizado, e tem em seus jurisdiccionados. Maxime, que não teme os seus movimentos são mais populosos bairros da Capital da Republica.

RAID "PARA'-RIO"

O prefeito concorreu com a quantia de um conto de reis, como contribuição do Districto Federal, para auxiliar as despesas do hydroplano do "raidmen" paraenses, cuja subscripção está sendo custeado pelo Gremio Paraense.

NO MUNDO OFFICIAL

FAZENDA

O ministro, por actos de hontem, nomeou: Cosme Alves de Oliveira, collector [illegible]; o 2º escripturario da [illegible] Alberto para o de encarregado do posto fiscal [illegible] Brasileiro, no Acre; Francisco Ferreira de Oliveira Filho, para o agente fiscal do imposto de consumo em Santa Catharina; reintegrando Pedro Dario de Barros Cavacante, no cargo de agente fiscal no interior de Pernambuco; transferindo o fiscal do imposto de consumo no Amazonas, Candido de Freitas Chaves para Santa Catharina; e exonerando Benedicto da Roc ahNeves de escrivão da collectoria de Monte Azul, S. Paulo.

— Estiveram hontem, á tarde, em longa e reservada conferencia com o sr. Sampaio Vidal os srs. Cincinato Braga, presidente do Banco do Brasil, e Daniel Carneiro, director da carteira cambial do mesmo estabelecimento de credito.

— O ministro pediu ao Tribunal de Contas reconsideração do acto que negou registro á distribuição ao Thesouro Nacional do credito de 90:000$000, para legalização de pagamentos que foram feitos no anno passado, aos directores do Thesouro e procurador da Fazenda, extinctos.

— Ao presidente da Camara de Commercio Argentino o ministro mandou communicar com referencia ao pedido de reducção da actual taxa alfandegaria sobre batatas alimenticias inglezas e semelhantes, que, por não haver disposição de lei que permitta a concessão do favor solicitado, este só poderá ser autorizado pelo Congresso Nacional.

— O director da Receita Publica transmittiu ao procurador da Republica, na secção do Estado do Rio de Janeiro, para cobrança executiva, 148 certidões provenietnes de taxa de sorteados não incorporados.

— O ministro concedeu a prorogação solicitada por Milton Barros de Macedo para prestação da fiança do cargo de despachante aduaneiro.

— O ministro concede um prorogação pedida pelo dr. José Barbosa de Araujo, para importação de 250 milligrammas de radium, elementos para tratamento do cancer.

— O ministro transmittiu á Camara dos Deputados a mensagem em que o presidente da Republica, que, pelo decreto 4.826 D., de 31 de janeiro deste anno, foi corrigido o engano com que foi publicada a lei que fixa a receita geral da Republica para 1924, e a que se refere o officio daquela camara de janeiro ultimo.

— Em sessão plena, o Tribunal de Contas recusou o registro ao contrato entre o governo federal e Josino de Souza Camargo para servir, pelo prazo de um anno, como architecto desenhista da Directoria do Patrimonio Nacional, co mos vencimentos menores de 1:600$000, visto contrariar o disposto no paragrapho 1º letra f do artigo 775 do Regulamento de Contabilidade Publica, que exige seja declarado em todos os contratos que sómente entrarão em vigor depois de registrados pelo Tribunal de Contas, não se responsabilizando o governo por indemnização alguma se aquelle instituto denegar o registro.

— A Directoria da Despesa Publica concedeu os seguintes creditos: á E. F. Central do Brasil 8:579:526$, pessoal, e 1.380:620$000, material, por conta da verba 7ª; á Repartição Geral dos Telegraphos 7.500:000$000, pessoal, e 666:869$000, material, por conta da verba 3, tudo do corrente anno.

VIAÇÃO

Não é verdade que o sr. Severino Neiva, director dos Correios tena pedido exoneração desa cargo.

— Ao seu collega da Fazenda o ministro solicitou a designação de um funccionario afim de assistir á tomada de contas da companhias cessionaria das docas do porto da Bahia, referente ao 2º semestre do anno de 1923, a qual terá logar proximamente em São Salvador.

— O ministro, approvou a tomada de contas, da rêde de viação ferrea do Rio Grande do Sul, referente ao 2º semestre de 1922.

— Apresentou-se hontem á commissão de inspecção do serviço de Vales Postaes, para a qual foi designado pelo ministro da Fazenda, o 2º official da directoria geral dos Correios, João Diogo Paes Leme.

— O ministro communicou ao seu collega da Guerra não poder attender á requisição do auxiliar da inspectoria das Seccas, Henrique Vieira Ribeiro, para servir em junta de alistamento militar, visto tratar-se de um diarista, extranumerario, e, portanto, não titulado.

— Por despacho de hontem o ministro autorizou a sociedade radio educadora Paulista a installar na sua séde, em S. Paulo, uma estação emissora Broadcasting, para transmissão de noticias, audições, conferencias, etc., com fins meramente educativos e scientificos.

— Não tendo até a presente data, a repartição geral dos Telegraphos respondido ao officio n. 129, de 21 de maio do anno passado, nem apresentado motivos que justifiquem essa demora, tanto mais que o assumpto já vem sendo protelado desde julho de 1922, quando foi expedida a circular n. 12, o sr. Francisco Sá, ordenou ao chefe daquella repartição que lhe fornecesse, com urgencia, as informações pedidas no mencionado officio.

— Por actos de hontem, o director dos Correios nomeou Adolphino Erico Zeferino para o logar de ajudante da agencia postal d eTres Lagoas, em Matto Grosso, e Juvenal Cardoso de Carvalho, para o de carteiro de 3ª classe da administração do Estado do Rio.

MARINHA

Tiveram ordem de desembarque o capitão-tenente Theobaldo Gonçalves Pereira, o primeiro tenente Raul de Andrade Figueira e o mestre Tito Antonio Galvão.

— Foram desligados: o primeiro tenente commissario Joaquim Rodrigues da Cruz e o segundo tenente commissario Cadmo Martini, da Escola de Aprendizes Marinheiros do Pará e Directoria do Arsenal de Marinha, respectivamente.

— Foram designados:

os segundos tenentes commissarios Cadmo Martini, Gastão da Motta, Waldemar de Souza Ipanema e Alcides de Oliveira, para servirem, respectivamente, no couraçado "S. Paulo", na Directoria do Arsenal de Marinha, como encarregado do pessoal do Hospital Central de Marinha e na Escola de Aprendizes Marinheiros do Estado do Pará, em substituição dos segundos tenentes commissarios Gastão da Motta e Cadmo Martini, respectivamente, no couraçado "S. Paulo" e Directoria do Arsenal de Marinha, e primeiro tenente commissario Joaquim Rodrigues da Cruz, na Escola de Aprendizes Marinheiros do Pará.

— Foram designados, no Corpo de Saude:

o capitão-tenente medico dr. Luiz Novaes Castello Branco e o segundo tenente cirurgião dentista contratado Ernesto Nathason Ferreira da Silva para servirem, respectivamente, como encarregado do Posto Medico da Escola de Grumetes e Aprendizes Marinheiros desta capital;

os enfermeiros navaes de segunda classe contratados Antonio Camara Ribeiro e Sebastião Reis da Silva para servirem, respectivamente, na Escola de Sergipe e na Escola de Grumetes e Aprendizes Marinheiros desta capital.

— O chefe do Corpo de Saude determinou os seguintes desligamentos:

do capitão de corveta medico dr. Fabio Alves de Vasconcellos de encarregado do Posto Medico da Ilha das Cobras; dos capitães-tenentes medicos drs. Luiz Novaes Castello Branco e Fernando dos Santos Neves, respectivamente, do Batalhão Naval e Arsenal de Marinha desta capital; do primeiro tenente pharmaceutico Mario José Venturi de encarregado da pharmacia da Enfermaria de Marinha do Ladario (Matto Grosso); do segundo tenente cirurgião dentista contratado Ernesto Nathason Ferreira da Silva, das Escolas Profissionaes.

— Tiveram ordem de embarque:

o capitão-tenente medico dr. Fernando dos Santos Neves, no navio-escola "Benjamin Constant";

o primeiro tenente pharmaceutico Mario José Venturi na flotilha de Matto Grosso, exercendo, cumulativamente, as funcções de encarregado da pharmacia da Enfermaria do Arsenal de Marinha do Ladario, no Estado de Matto Grosso.

— O chefe do Estado-Maior designou: os primeiros tenentes engenheiros machinistas Leonel Santa Cruz de Aragão e Fernando de Faria Borges, este para reger na Escola de Submersiveis a aula de Ensino Completo da installação electrica do tender "Ceará", e aquelle para tambem reger na mesma escola a aula de Machinas e Installações Frigorificas e Hydraulica do "Minas Geraes" (aviso n. 897, de 13 do corrente).

— O capitão de mar e guerra Francisco José Pereira das Neves foi designado para substituir o seu collega Augusto Cesar Burlamaqui, como delegado do Estado-Maior nos exames que estão sendo effectuados no curso de Artifices de Aviação.

— Vão passar: o primeiro tenente Leonidas Marcos da Conceição para o C. T. "Alagoas"; os segundos tenentes engenheiros machinistas Sylvio Pereira da Silva e Carlos de Carvalho Rego e o escrevente de segunda classe José Leovegildo Lopes para o couraçado "Minas Geraes"; o segundo tenente Celso Pestana e engenheiro machinista Sady Francisco Fischer para o couraçado "S. Paulo"; o segundo sargento José Cavalcante Pedrosa, para o A. M. "Muniz Freire".

PREFEITURA

O dr. Francisco Jardim, secretario do prefeito, expediu hontem uma circular aos chefes das repartições geraes, solicitando a remessa da relação do pessoal subordinado ás mesmas repartições, de conformidade com o art. 384, da lei orçamentaria vigente.

— As agencias renderam no dia 25 do corrente a quantia de 2:806$086.

— Pagam-se hoje as folhas de vencimentos dos titulados de Obras, granofficina e proprios municipaes.

— Até hontem haviam sido expedidos titulos provisorios das apolices emittidas para pagamento da Lyra, na importancia de 3.200:000$, ou sejam 1.501 apolices.

— Foi aposentado o guarda municipal Francisco Soares de Assumpção.

E. F. C. DO BRASIL

A estação Central forneceu hontem, por conta dos diversas ministerios e outras repartições publicas, 87 passagens, na importancia total de 1:920$. Tambem foram requisitadas duas passagens para o trem de luxo.

— O director expediu hontem, a seguinte circular:

"Recommendo-vos providencieis, afim de que, sem demora, seja enviada á Contabilidade desta Estrada uma relação completa de todos os empregados jornaleiros effectivos do departamento a vosso cargo, com discriminação das respectivas categorias e diarias, convindo, outrosim, que de toda e qualquer alteração (augmento, diminuição, promoção, etc.), que se verificar posteriormente com esse pessoal, seja dado conhecimento áquella divisão, para o fim de poder manter com regularidade o registro ora creado."

— Foram effectivados nos seus respectivos logares, os seguintes funccionarios: Waldemiro José Teixeira, fiel de trem; Peiybio Gomes da Silva, escreventel Corynho de Oliveira Borges, trabalhador de 2ª classe, da estação de Camará.

— Por terem feito entrega dos seus cargos foram eliminados do serviço da Central do Brasil os empregados: João Machado Borges, aprendiz de 4ª classe, do Deposito de Alfredo Maia e Francisco Franco, guarda chave de 3ª classe, da estação de Lageado.

— O director por portaria de hontem, exonerou da referida Estrada, Pedro Maranhão de Senna Pitta e Christovão Barbosa Giesta Junior, escrevente da 3ª Divisão, por abandono de emprego; e João França, graxeiro, do Deposito de Cachoeira.

— Foi transferido para guarda chave da estação de Belém, de 3ª classe, o feitor da via permanente, Olympio Mariano Cruz.

ALFANDEGA

Esta repartição arrecadou, hontem, a importancia de 364:169$681, de renda, sendo 169:165$431 em ouro e.......... 194:904$250 em papel.

De 1 a 26 do corrente, foram arrecadados 6.905:834$176.

Em egual periodo do anno passado, foram arrecadados 5.614:125$373, sendo a differença para mais, no corrente exercicio, de 1.291:709$003.

— Foram distribuidos na 1ª secção os seguintes manifestos:

N. 266, vapor nacional "Prudente de Moraes", de Paysandú, ao escripturario Octaviano; n. 267, vapor norueguez "Bayard", de Buenos Aires, ao escripturario Octaviano; n. 268, vapor inglez "Vestris", de Nova York, ao escripturario Geminiano; n. 269, vapor belga "Caledonier", de Anvers, ao escripturario Octaviano; n. 270, vapor allemão "Cap Norte", de Buenos Aires, ao escripturario Geminiano; n. 271, vapor norueguez "Margite Skogland", de Buenos Aires, ao escripturario Geminiano; n. 272, vapor allemão "Crefeld", de Hamburgo, ao escripturario Geminiano; n. 273, vapor belga "Burgondier", de Norfolk, ao escripturario Geminiano; n. 274, vapor inglez "Bartergate", de Bahia Blanca, ao escripturario Octaviano.

EXAMES

Escola Polytechnica

Acham-se abertas, nesta secretaria, do dia 18 a 27 do corrente, as inscripções para os exames de 2ª epoca do anno lectivo de 1923.

Os requerimentos serão recebidos das 11 ás 3 horas da tarde.

Os exames na Escola Superior do Commercio

Serão chamados hoje, a exames, os seguintes alumnos: Curso diurno — 1º e 2º annos do curso medio, ás 9 horas da manhã, portuguez e arithmetica.

Curso nocturno, ás 7 horas da noite, 1º anno: portuguez e arithmetica; 2º anno, historia do Brasil. Todos os candidatos inscriptos.

O candidato que faltar á chamada, perderá direito á matricula.

Escola Nacional de Bellas Artes

Até o dia 4 de março proximo, acham-se abertas na secretaria da escola as inscripções para os exames de admissão ao primeiro anno do curso geral, bem como para os exames complementares, de segunda época, concursos para admissão de alumnos livres nos cursos especiaes de gravura, esculptura, modelo vivo, architectura, e etc.

Na secretaria da Escola, diariamente, serão prestadas informações aos que as solicitaram.

VICTIMA DE UM CÃO

Risoleta Barbosa, de 13 annos de edade, residente á avenida Gomes Freire n. 75, quando passava pela rua Ferreira Leite, no Engenho de Dentro, foi atacada por um cão vadio, que lhe ferou os dentes na perna esquerda e joelho direito.

A Assistencia medicou a menina, removendo-a em seguida para a casa dos paes.

Dois trambolhões de electricos

Pela Assistencia fora soccorridos: Mario Santos, de 42 annos de edade, funccionario publico, residente á rua Ubaldino do Amaral n. 91, que caiu de um bonde em movimento, no largo de S. Francisco, e o conductor da Light Francisco Ramos, residente á rua do Cattete n. 279, igualmente victima de queda de bonde, á rua Copacabana.

FERIRAM-N'O A FACA

A Assistencia, á tarde, no interior do armazem da rua Coronel Pedro Alves n. 103, o operario Agenor de tal, de 18 annos de edade, residente na parada de Lucas, o qual apresentava u mferimento por faca no braço direito.

Quem feriu e porque motivo o Agenor, a policia ignora.

CINEMA ATLANTICO RUA COPACABANA N. 580

SO' HOJE — Quarta-feira, 27 de fevereiro — 1ª fita — GAUMONT JORNAL — Noticias mundiaes.

HAMLET — A sublime tragedia de Shakespeare transportada para a téla e dividida em 6 primorosos actos, com a indesthronavel tragica da cinematographia ASTA NIELSEN.

ATRAVEZ O OCEANO — Trabalho empolgante em 6 partes, da Goldwyn-Pictures, mostrando as mais bellas paysagens.

O FILHO DO TARZAN — 6º e 7º episodios. (U 8128)

CINEMA MATTOSO

HOJE! HOJE!

May Allison, em — DE ALMOFADINHA A HOMEM, 5 partes encantadoras

BAILARINA DOS BORGIAS 5 actos de extraordinario luxo

Amanhã — Grandiosa matinée: "Peg... do meu coração". (U 4760)

Cine Theatro MODELO — Rua 24 de Maio 287

HOJE! — Um extraordinario programma que será exhibido — HOJE SO'MENTE! — HOJE!

Bessie Love em ALVORADA RUBRA, 5 actos de successo.

MILAGRES DO AMOR — 5 actos estupendos.

No palco, novos numeros pelo applaudidissimo duo artistico brasileiro — OS SORRISOS.

Successo sempre crescente! Os melhores films! Os melhores numeros do palco! O melhor cinema dos suburbios!

Amanhã — LANTERNA VERMELHA, Nazimova e MULHER ERRANTE. (U 10631)

CINE BOULEVARD

HOJE SO' HOJE

este bellissimo programma

AS 4 IRMÃS, magnifico drama da Paramount, em 6 actos, por Conrad Nagel.

A JOVEN DUQUEZA DE MOLVANIA, comedia finissima em 5 actos, por Dorothy Gish

Domingo e segunda — Grandes bailes á phantasia, na matinée infantil, valiosos premios ao par que melhor dansar, e á melhor phantasia. A' noite: Concurso de tango argentino. (U 5643)

THEATROS DA EMPRESA PASCHOAL SEGRETO

THEATRO S. JOSÉ (Director artistico: LUIZ PEIXOTO — Director scenico: ISIDRO NUNES)

(HOJE) — A's 7 3|4 e 9 3|4 — (HOJE)

NOITE DOS TENENTES

Representações da revista de LUIZ PEIXOTO, musicada pelo maestro ASSIS PACHECO

MEIA NOITE E TRINTA

dedicadas aos valorosos campeões do Carnaval

TENENTES DO DIABO

Amanhã — NOITE DOS FENIANOS.

Depois de amanhã — GRANDE FESTA, em récita do autor, dedicada aos Democraticos, com interessante acto variado, em que tomará parte, em pessoa, o "Dr." Jacarandá, que fará uma conferencia.

CINEMA MODERNO — ACORRENTADA (seis actos).

Carlos Gomes

NOS DIAS 1, 2, 3 e 4

4 POMPOSOS Bailes á fantasia 4

com o concurso de duas bandas militares

João Caetano

NOS DIAS 1, 2, 3 e 4

4 pomposos bailes á fantasia 4

com o concurso de varias bandas de musica

No dia 3 — GRANDIOSO BAILE INFANTIL, em matinée. (U 5375)

ROGAMOS AOS SENHORES MEDICOS VISITAR, NO INTERESSE DOS SEUS DOENTES, OS APPARELHOS ORTHOPEDICOS, EXPOSTOS EM NOSSO ESTABELECIMENTO E QUE OBTIVERAM NA EXPOSIÇÃO DO CENTENARIO UMA DAS MAIS ALTAS RECOMPENSAS (DIPLOMA DE HONRA).

QUEBRADURA

Para Homens, Senhoras e Creanças

O Prof. Lazzarini devendo ausentar-se para visitar os seus Estabelecimentos do Norte, sonde o esperam centenas de doentes, avisa a sua numerosa clientela que só estará no seu Consultorio do Rio até todo o dia

29 DE FEVEREIRO

Roga-se não esperar os ultimos dias, sendo todos os apparelhos feitos sob medida.

A Hernia é uma molestia da qual o doente está diariamente ameaçado de graves perigos que são conhecidos pelo nome de Estrangulamento Herniario. Esta molestia (na maioria dos casos a intervenção do cirurgião chega atrazada) ás quaes estão sujeitos os herniosos, é tão grave que em poucas horas passam da vida á morte, soffrendo horrivelmente, tudo isto por causa que muitos destes doentes compram cintos não adaptaveis ás qualidades de suas hernias, ou vendidos por pessoas incompetentes. — O estudo das differentes hernias, das suas fórmas e posição e do grão de desenvolvimento é de muita importancia na contenção, para o tratamento das hernias e deve sempre servir de guia aos srs. medicos para aconselhar aos seus doentes o cinto a ser fabricado sob medida, segundo a qualidade da doença.

O cinto Electrico Orthopedico do Prof. Lazzarini é um maravilhoso apparelho feito sob medida, sem nenhuma mola de ferro, completamente de tecido Elastico, leve, invisivel e suave permittindo aos enfermos montar a cavallo, fazer qualquer trabalho ou fadiga, contendo a mais volumosa quebradura, a qual está fixada em brevissimo tempo.

AVENIDA GOMES FREIRE, 124 — Por cima da Pharmacia, das 10 da manhã até ás 5 da tarde. Entrada pela Rua do Rezende. (U 4686)

Cinema CENTRAL

EMPRESA PINFILDI

TUDO O QUE AGRADA, DIVERTE E ENCANTA.

Films Novidade — Semana de Carnaval — 20 artistas no Palco

O maior successo do dia. SOBERBO PROGRAMMA

South American Tour

2 — ESTRÉAS — HOJE

Mme. DUVAL e seus 6 CÃES AMESTRADOS

MONTE MARE — Cantante e imitador de animaes.

Successo de ECLAIR e oMotocyclista Gymnastico

BONAMBILLOS Os Magos de Fogos

CARMELITA DELGADA Bailarina

LOS CAIAFAS Duettistas comicos

MIS GUS BROW Excentrico

AS QUATRO ROYAL GILS, Cançonetas e Baile Inglez

CAVALOTTI Tenore

London Girls Bailarina ingleza

Yumazeltis, Gymnastica moderna

CAMAROTE 10$000 — ENTRADA 2$000

4 sessões, ás 4 horas, 5 3|4, 8 1|2 e 10 1|2

Enchentes sobre enchentes — SO' NO CENTRAL

ELECTRO-BALL CINEMA

EMPRESA BRASILEIRA DE DIVERSÕES

51 — Rua Visconde do Rio Branco — 51

A MAIS POPULAR E QUERIDA CASA DE DIVERSÕES DESTA CAPITAL

Querer é poder

em 8 PARTES

Aos domingos e quintas-feiras, grandes e sensacionaes partidas, ás 2 horas, disputados pelos melhores artistas da America do Sul.

Vencedores do partido de 24 — José e Gabriel — 20 x 11. S. Paulo e Rio — Vencedores: Bienner e Iraola — 30 x 29.

Programmas cinematographicos dos melhores fabricantes de FILMS

Sensacionaes torneios de electro-ball (modalidade do tradicional sport da pelota, disputados por verdadeiros campeões. Bilhares, ping-pong e outras diversões.

AO ELECTRO-BALL CINEMA

51 — Rua Visconde do Rio Branco — 51. (U 4690)

CINEMA OLYMPIA

HOJE — Ultimo dia de exhibição do grandioso film

Beatriz

Lindo romance de amor em 6 actos, por Maria Doro

No mesmo programma outro film de successo

As filhas de Eva

drama da Universal em 5 grandiosos actos

Amanhã — HOMENS PRIMITIVOS, drama em 6 actos; PUGILISTA ou CUPIDO BOXEUR, drama, 5 actos; VIDAS LEVIANAS, comedia em 2 actos, da Universal. (U 4723)

THEATRO RECREIO

Empresa Rangel & Comp. — Companhia Nacional de Revistas

Direcção: CANDIDO CASTRO

HOJE — A's 7 3|4 e 9 3|4 — HOJE

SUCCESSO INCONTESTAVEL DO MAIS COMPLETO E GRACIOSO ELENCO FEMININO, dos theatros de revista da capital.

A FOLIA

A mais bella exhibição das ALEGRES CANÇÕES DO CARNAVAL

Em PREPARO:

Segunda grande VESPERAL e BAILE INFANTIL, com distribuição de muitos premios.

Todas as noites — A FOLIA. (U 4752)

COPACABANA - CASINO THEATRO

HOJE -:- -:- Espectaculos para familias -:- -:- HOJE

1ª parte -- Na téla -- ULTIMA CARTADA -- May Allinson

Todas as noites, mudança de fitas

2ª parte -- No palco -- TROUPE RUSSA DE OPERAS

1º — Tschaikowski — Eugene Onegine". Ouverture. 2º — "Eugene Onegine", dernier acte—"Tatiana" — Olga Urban. Onegine — Leo Kuiagitech. 3º a) — Rimski Korsakov, La Fiancée du Tsar, second acte — b) Gœre Rossignol — Eudoxie Tomakova.

Poltronas, 3$—Camarotes e Baignoires, 15$000

GRILL ROOM

Todas as noites, DINER E SOUPER DANZANT — COUVERT, 10$000 — JAZZ-BAND.

TELEPH. IPANEMA, 1400 — RAMAL, 22. (U 5009)

TRIANON

Prop.: J. R. Staffa — Emp. Vigiani & Viriato

O ponto preferido pelas familias cariocas. Companhia Brasileira de Comedia

HOJE — A's 7 3|4 e 9 3|4 — HOJE

Extraordinario successo da interessantissima comedia carnavalesca de Abadie Faria Rosa

AS LIBELLULAS DO AMOR

Amanhã e sempre — AS LIBELLULAS DO AMOR. A seguir: — A FLOR DOS MARIDOS

HIGH-LIFE CLUB

RUA SANTO AMARO, 28

NOS DIAS 1, 2, 3 e 4 DE MARÇO

Estarão abertos os confortaveis salões do

HIGH-LIFE CLUB

para a realização de

4 - Imponentes Bals Masquées - 4

que serão animados com o concurso de varias orchestras typicas

A entrada será fornecida, na porta, mediante o rateio de 15$000. (U 4722)

Cinemas da Empresa Vital Ramos Castro — Rua de S. Pedro, 222 - Tel N. 6557

POPULAR — Rua Marechal Floriano, 69 a 103

HOJE! — HOMENS PRIMITIVOS — 5 actos.

O FALSO PODER DO OURO — 7 actos.

REINADO DO RISO — Film comico.

AMANHÃ: — A DESFORRA DE MACISTE.

MASCOTTE — Rua Archias Cordeiro, 230 (Meyer)

HOJE! — HOMENS PRIMITIVOS — 5 actos.

OS PARIAS DO AMOR — 1º e 2º series.

MARUJO VALENTE — 5º e 6º series.

AMANHÃ: — A BORRASCA.

PRIMOR — Avenida Passos, 119

HOJE! — UMA NOITE TRAGICA — 5 actos.

ORGULHOSOS NESCIOS — 6 actos.

AMANHÃ: — DENTRO DA LEI.

EXCELSIOR — Rua do Cattete, 271

HOJE! — PAZ DOMINE — 5 actos.

ATRAVEZ DO OCEANO — 6 actos.

AMANHÃ: — BEATRIZ.

GRANADO & C.
Rua 1º de Março n. 14
Ap. D. G. S. P. n. 56, de 1|10|1894.

FORMULA:
CREOSOTO DE FAIA
-:-IODO-:-
Hypophosphito de SODIO
Hypophosphito de CALCIO
GLYCERINA
Fartos elementos para a Hygiene dos Pulmões e
: : Robustez : :
(55951)

PELOS CÉGOS

O que resolveu o corpo de cooperadoras, em sua ultima reunião

Reuniu-se no salão de conferencias do Abrigo Thereza de Jesus, o corpo de cooperadoras da Liga dos Cégos que resolveu:

elevar a 25, o numero das senhoras cooperadores, nomeando para estes novos logares as sras. Sarah Cavalcanti Caruso, Hermecia Cardoso, Manoelita Velloso de Faria e Marietta Lacet Brandão, que deverão ter o seu campo de acção, as duas primeiras na estação de Olaria e as duas ultimas na de Ramos, ambas da E. F. Leopoldina; conceder demissão, a pedido, á sra. Maria Edith Pulcherio, nomeando para a sua vaga a sra. Judith Fontenelle; tomar conhecimento da resolução do Parc Royal, no sentido de abrir para a Liga, uma conta corrente, na qual deverão ser lançadas todas as quantias recolhidas durante a actual campanha, que vencerão um juro annual de 6 °|°.

Para facilidade do serviço naquelle estabelecimento commercial, resolveu-se que as senhoras cooperadoras devem entregar á presidenta as importancias angariadas e esta por sua vez, lançará em conta corrente, no Parc Royal, sommas certas de contos de réis.

A presidenta communica por nosso intermedio, que os cinemas desta capital receberam com sympathia, o appello feito pela Liga, para cooperarem tambem nesta campanha, tendo já recebido as seguintes offertas:

Pathé, 100$000 mensaes; Odeon, 50 entradas; Palais, 100 entradas; Avenida, 100 entradas; Central, 100 entradas; Rialto, 100 entradas; Iris, 100 entradas e o Atlantico 20 entradas, todos mensalmente.

O corpo de cooperadoras effectivas reunir-se-á, no proximo dia 8 de março, ás 3 horas da tarde, no mesmo local.

Uma casa commercial assaltada, pela terceira vez!

Os ladrões visitaram, na madrugada de hontem, pela terceira vez a casa de ferragens e louças da rua Barão do Bom Retiro n. 9, de propriedade de Manoel E. Gomes da Silva.

O negociante pernoitava no estabelecimento em questão, quando sentiu rumor extranho. Levantando-se, o sr. Gomes da Silva verificou que, de facto, alli haviam estado os "amigos do alheio," que lograram fugir; deixando uma das portas do armazem arrombada.

Numa inspecção feita immediatamente ás armações e mostruarios, o negociante verificou que faltavam oito duzias de canivetes, muitos niveis de carpinteiros, e a quantia de 83$000.

O lesado deu queixa á policia do 19º districto, que prometteu providenciar a respeito.

Note bem: — O uso diario do "Pyotyl", para escovar os dentes e lavar a bocca, é não só preventivo contra a pyorrhéa, estomatites, etc., como evita o intoleravel máo halito. (11945)

O que tem feito a Mutualidade Postal Brasileira

Com uma existencia de pouco mais de seis mezes, a Mutualidade Postal Brasileira, que foi fundada para amparar as familias dos seus socios, já realizou o pagamento de dois peculios, na importancia de réis 11:300$000 cada um, aos associados recentemente fallecidos, 2ºs officiaes da Directoria Geral dos Correios, Brasil Alves e Alfredo da Silva Santos. E', como se vê, a prova irrecusavel de que a novel e prospera instituição de classe vae satisfatoriamente preenchendo os meritorios fins para que foi fundada e cujo progresso é incontestavel, em face do augmento sempre crescente do numero de socios, o que equivale dizer que a importancia do peculio terá de ser tambem augmentado.

Primeiro Congresso Brasileiro de Contabilidade

Na séde do Instituto Brasileiro de Contabilidade, á rua Gonçalves Dias, 40, 1º, estiveram ante-hontem reunidos os srs. senador João Lyra e Joaquim Telles, presidente e secretario do Primeiro Congresso Brasileiro de Contabilidade, para despachos e estudos de papeis relativos ao dito Congresso, que vae despertando nesta capital e nos Estados, grande e justificado interesse, attenta a importancia do certamen.

O presidente occupou-se sobretudo, das nomeações dos redactores das theses, devendo em breve, e logo que terminem essas nomeações dar á publicidade os nomes dos nomeados.

Diversas instituições manifestam-se, muito empenhadas na realização do Congresso.

UM AVULTADO FURTO

60:000$ em joias

E' proprietaria de uma pensão chic, existente á rua Benjamin Constant n. 112, Maria Montenigre que acaba de ser victima dos ladrões.

Na tarde de hontem, Mme. Montenigri procurou a policia do 13º districto para contar que de seu quarto havia desapparecido uma caixa contendo joias no valor de 60:000$000.

Attribue a lesada aos ladrões, que teriam penetrado em sua casa, sem serem presentidos.

Um agente de policia foi destacado para investigar o caso e prender os ladrões se possivel.

Machucado por uma caixa

O empregado no commercio Virgilio Machado, de 22 annos de edade, residente á rua Frei Caneca n. 382, na occasião em que trabalhava na casa da rua do Riachuelo n. 136 foi victima de um accidente. Uma caixa caiu-lhe em cima, ferindo-o no rosto.

CONTRABANDO!

Proseguiu, hontem, na Alfandega, o inquerito instaurado a respeito da apprehensão, effectuada, sabbado, pelo escripturario daquella repartição, Clovis Santiago, na casa de modas situada á Avenida Rio Branco n. 245, de uma grande mala que, tendo saido do armazem de bagagem, sem o pagamento dos respectivos direitos, por se destinar á legação de uma das Republicas do Prata, fôra, entretanto, conduzida para a citada casa.

Depuzeram o denunciante da fraude e os auxiliares da apprehensão, Alysio Fernandes e Antonio Nunes, este commissario do 5º districto.

Para melhor esclarecimento do caso, o inspector da Alfandega já officiou á alludida legação, relatando-o e pedindo informações a respeito.

Esse officio, porém, ainda não teve resposta.

Malas e artigos de viagem
-- Brinquedos em geral --
Rua 7 de Setembro, 162.
(14067)

ACCIDENTES NO TRABALHO

O menor João de Oliveira, residente á rua Mumudu', 87, feriu-se na mão direita, quando trabalhava na officina da rua Lima Barros n. 101, motivo por que foi levado á Assistencia.

—Trabalhava hontem, pela manhã na officina de serralheiro, á rua S. José n. 38, quando se feriu, o operario Adelino Machado, de 19 annos de edade, brasileiro, residente á rua S. Januario n. 120.

A Assistencia medicou Adelino, tendo a policia local registrado o accidente.

SECÇÃO LIVRE

PRIMEIRO CONGRESSO BRASILEIRO DE CONTABILIDADE

Os guarda-livros e contadores que desejarem adherir ao Primeiro Congresso Brasileiro de Contabilidade poderão dirigir-se á rua Gonçalves Dias 40, onde encontrarão diariamente, de 8 ás 18 horas, quem lhes dê as necessarias informações. — *Joaquim Telles*, 1º secretario. (0011)

INDICADOR

ADVOGADOS

Dr. Amalio da Silva — Rua 7 de Setembro 202, sobrado.
Dr. Alvaro Goulart de Oliveira—Avenida Rio Branco, 114, sala 7.
Dr. Salgado Filho — R. General Camara 47, 1º and. Tel. 5304, Norte.
Drs. Verissimo de Mello e Domingos Lousada—Quitanda 45. T. C. 3907.
Dr. Nelson Campos — Escriptorio, rua da Carioca, 66, sob. Tel. C. 1520.
Dr. Francisco Loup — Carmo, 71, 1º, sala 3ª, 9 ás 11 e das 16 ás 18 hs.
Dr. Alfredo Machado Guimarães Filho—R. do Ouvidor, 52, 1º andar.
Dr. J. M. Mac Dowell da Costa—General Camara, 66. Tel. Norte 4747.
Dr. Edmundo de Miranda Jordão, General Camara 20. Tel. N. 6174.
Drs. José F. de Medeiros e Luis F. do Couto — Ouvidor, 68, (1º andar, salas 7 e 8).
C. Daniel de Deus — Advogado.

MEDICOS

Dr. Luiz Ramos — P. Saens Pena, 5, R. Conde Bomfim 685. Tel. V. 1639.
Dr. Moraes (Manoel de) — Rua dos Ourives, 43 (5 hs.) 2.ªs, 4.ªs e 6.ªs.
Dr. I. Malagueta — R. do Carmo, 5, (Esq. de S. José). Tel. 2652, C.
Dr. A. Pamplona—Medeiros Passaro, 27, Tijuca, V. 1276, 1º de Março 13, N. 5303, das 14 ás 16 horas.
Dr. Henrique Duque — Rodrigo Silva n. 5. Res.: R. Ibituruna, 73.
Dr. José Bastos d'Avila — R. Andradas, 44 (das 4 ás 6 hs.)
Prof. Dr. Austregesilo — Cons.: 7 de Setembro, 211 (3 ás 5, excepto ás 5.ªs Telephone C. 1095.
Dr. Flavio de Moura — R. Buarque n. 33 (Leme). Tel. Sul 1052

MEDICOS ESPECIALISTAS

Dr. Renato de Souza Lopes, prof. da Fac. (App. digestivo. Trat. esp. da epilepsia. RaiosX). S. José 39, (2 á).
Dr. Nelson Miranda — Trata pelos raios X os tumores ganglionarios, fibromas, canceros, etc. R. Carioca, 48. C. 1526.
Dr. W. Schiller (mentaes e nerv.) — R. M. Olinda (1-3). Tel. S 2404.
Dr. F. Terra — (Pelle e syphilis) — R. Assembléa 20 (2 ás 4).
Dr. Ursulina — (Senhs. e creanças). Av. Central 138, ás 12 hs. C. 1491.
Dr. A. F. da Costa Junior — (Ass. da Fac.) Pelle, syphilis, tumores Radiumtherapia. Chile 17 (4 ás 6).
Dr. Moncorvo — (Creanças)—R. do Carmo, 13, (3 hs.) Moura Brito 58.
Dr. Werneck Machado — (Pelle e syphilis). Largo da Carioca 11, 1º and.
Dr. Guilherme Eisenlohr — (Tuberculose). Rua Mal. Floriano, 44.
Prof. Dr. Rabello — Syphilis, doenças da pelle. Trata os tumores e doenças da pelle pelo radium e outros agentes physicos. — Assembléa n. 85.
Dr. Murillo de Campos — (D. mentaes e nervosa). Quitanda 15, á 1 h.
Dr. Marinho Rego — Clinica medica, esp. pulmões, intestinos. Cons.: S. José, 63, 1 ás 3. Res.: S. 3154.
Dr. Araujo dos Santos — Mol. do pulmão, pneumothorax artificial. Raios X. Ultra-violeta. Trat. esp. da Diabetes. — R. Carioca, 48. C. 1525.
Dr. Eugenio Coutinho — Assist. da Fac. Doenças internas. Cons. e res.: Fonseca Telles, 149, á 1 h. V. 6235.

CLINICA CIRURGICA, VIAS URINARIAS

Dr. A. Costallat — R. Carioca, 30 — (das 4 ás 6 hs.) Tel. C. 3950.

CIRURGIA, MOL. SENHORAS VIAS URINARIAS

Dr. Eugenio Decourt — Consultas diarias—Assembléa, 34, de 3 ás 5 hs.
Dr. Rupert Pereira — Uruguayana, 134, (de 1 ás 6). Tel. N. 6688.
Dr. Osorio Mascarenhas — Av. Rio Branco, 257 (3 ás 5). C. 960.
Drs. Hygino Filho e A. Hygino. Cir. geral, Mol. Sras. S. José, 69, 1 ás 3.
Dr. Rego Lins Cons. Av. Rio Branco, 175, 3 ás 5. Res. Bambina, 37.
Dr. Mario Kroeff — Pratica hosp. Europa; r. 7 Setembro, 38 — 4—6 hs.

CIRURGIA, DOENÇAS DAS SENHORAS, PARTOS.

Dr. Jorge G. Sant'Anna, com 2 annos de prat. em hosp. da Europa. Assembléa, 23. C. 1647. Marquez de Abrantes, 115. B. M. 167.

PARTOS E MOLESTIAS DAS SENHORAS

Dr. Daciano Goulart — R. Uruguayana 55 (4 ás 6). Tel. C. 3762.
Dr. Lincoln de Araujo — R. 7 de Setembro 96 (3 ás 5). T. C. 3551.
Dr. Camacho Crespo — R. Conde de Bomfim 577. Tel. V. 1771.
Dr. Jeronymo Guimarães — Bambina, 124, S. 1400, r. Carioca 26, C. 358.
Dr. Bento Ribeiro de Castro — D. Carlota 63 (903 S.). Quitanda 15 (4 hs.) Diathermia e raios ultra-violeta
Dr. J. Pacifico—Av. Mem de Sá 315 (Tel. N. 5231), 11 ás 12 e 4 ás 5.
Dra. Barbosa Pereira — Uruguayana, 31, ás 3ªs, 5ªs e sab. das 4 ás 6.

CIRURGIA, DOENÇAS DO RECTO E ANUS

Dr. Raul P. Santos — Rua do Passeio 42 (3 ás 4). Tel. C. 2262.

GARGANTA, NARIZ, OUVIDOS E BOCCA

Dr. Eurico de Lemos — Especialista Prof. liv. da Faculdade. Cura ozena (fetider nasal). R. Assembléa, 23 (sobr.) — Das 12 ás 6 hs.

GARGANTA, NARIZ E OUVIDOS

Dr. Augusto Linhares — Cura da gagueira. Quitanda 11 (2 hs.) C. 963.
Dr. Alvaro Tourinho—Ouvidor, 152, diariamente, das 3 ás 5 horas.
Dr. Paulo Brandão — Quitanda, 5ª — (2 ás 5 hs.). Tel. 5550, C.
Dr. Sebastião Cesar da Silva—Ouvidor, 180, 1º—2 ás 5. T. N. 5508.
Dr. F. Castilho Marcondes — Rua Chile, 17 (3 ás 5). Tel. C. 4074.
Dr. Sousa Mendes — Tuberculose da larynge — Rodrigo Silva, 28, de 2 ás 4. C. 1838.

OLHOS, GARGANTA, NARIZ E OUVIDOS

Dr. Raul David de Sanson—S. José, 43, 1º, das 2 ás 5. Tel. C. 5197.
Dr. Maurillo de Mello — Doenças dos olhos, nariz e garganta. Com pratica dos hospitaes da Europa — Assembléa, 47.

SANATORIO CIRURGICO
Para molestias de ouvidos, nariz e garganta

Prof. João Marinho, Dr. Castilho Marcondes, 335, Avenida Mem de Sá. Tel. N. 1092. Secções independentes para homens, senhoras e creanças, com accommodações para pessoas que acompanham o doente.

OCCULISTAS

Drs. Moura Brasil e Gabriel de Andrade — Uruguayana 37 (21 ás 4).
Dr. Pache de Faria — Carioca, 43 — 2.ªs, 4.ªs, e 6.ªs. (4 ás 6) C. 5380
Dr. Eutychio Leal, — S. José, 50 — De 3 ás 4 1|2.

PARTEIRAS

Madame Moitrel Barbosa (parteira)—34, r. da Assembléa, 2º andar. Teleph. C. 3672.
Mme. Virginia Madruga, parteira dip. Cons.: 2ª, 4.ª e 6ª, de 1 ás 4 hs. e chamados á rua do Mattoso, 115. Phone V. 149.

ESCOLAS E LIVRARIAS

Livraria Alves — Livros collegiaes e academicos — R. Ouvidor, 166.

HOTEIS E PENSÕES

Hotel Avenida — O mais importante do Brasil. End. telegr. "Avenida".

OS MELHORES CAFÉS

Café Ideal — Sempre puro. Dep. r. Sauda 142 e 156. Tel. 707, Norte.

DECLARAÇÕES

AVISO

Rachid Jorge & Irmão avisam a esta Praça e ás do Interior a mudança do seu estabelecimento commercial para a rua Senhor dos Passos n. 126.

Rio, 25 — 2 — 1924. (U. 4559)

MANOEL SIMÕES COELHO
ESTAÇÃO DE ILHÉOS

Faz sciente ao publico e bem assim ás praças do Rio de Janeiro, São Paulo e Minas, que admittindo o seu filho João Simões Coelho como socio de sua casa commercial nesta localidade, a sua firma que girava sob a razão individual de M. Simões Coelho, passou a girar sob a razão social de

COELHO & FILHO

e que acha-se o contrato desta nova firma registrado na Junta Commercial sob o n. 7.747, com o capital realizado de 80:000$000 (oitenta contos de réis); modificação esta que não indica mudança na natureza dos seus negocios e nem tão pouco espera que resultará alteração na confiança que até hoje lhe têm dispensado e que cada vez mais saberá a nova firma merecer, pela pontualidade e constante regularidade nos seus negocios.

Estação de Ilhéos, 21-2-924. (U 5465)

BEN.:. LOJ.:. CAP.:. VISCONDE DO RIO BRANCO

4ª feira, 27 do corrente sess.:. de ffin.:. O Secr.:. Moura, 18.:. (U 3.855)

A' PRAÇA

Declaro que vendi o meu negocio de botequim, sito á avenida dos Democraticos n. 759, Bomsuccesso, ao sr. Joaquim Valente da Silva. Qualquer reclamação que appareça será logo attendida no mesmo.

Gabriel Santos.

Confirmo a declaração supra — *Joaquim Valente da Silva.* (0171)

57 ENFERMIDADES
são transmittidas pelos percevejos
TITUS 13
é o unico que extermina por completo os percevejos e suas larvas.
A' venda em todas as lojas de ferragens. (18368)

LEOPOLDINA RAILWAY
Interrupções do trafego

Devido as chuvas, acham-se interrompidos os seguintes trechos das linhas desta Estrada:

Linha Littoral. Os trens expressos correrão amanhã entre Nictheroy e Campos com baldeação no k. 107 e em Corde Araruama.

Ramaes: Glycerio, Barão Araruama, Santa Maria Magdalena, Campista e Colomins.

Ramal Murihé. Os trens expressos estão fazendo baldeação no k. 36.

Linha Itapemirim. Os trens estão circulando entre Campos e Mimoso e entre Muquy e Itapemirim.

Linha Sul E. Santo. Os trens estão correndo entre Soturno e Victoria.

Estão suspensos os trens Nocturnos entre Nictheroy e Victoria.

Rio de Janeiro, 26 de Fevereiro de 1924.

M. C. Miller — Director gerente. (227)

BANCO DOS FUNCCIONARIOS PUBLICOS
ASSEMBLÉA GERAL ORDINARIA

São convidados os srs. accionistas possuidores de acções registradas no banco, de accôrdo com a disposição constante do artigo 48 dos Estatutos, a se reunirem em assembléa geral ordinaria, na séde nova do banco, á rua da Quitanda n. 7, ás 12 horas do dia 1º de março proximo futuro, para apresentação do relatorio, das contas da administração, relativas ao anno de 1923, procedendo-se em seguida á eleição da directoria e do Conselho Fiscal.

Rio de Janeiro, 14 de fevereiro de 1924 — *Francisco Ferreira da Costa Junior*, director-presidente. (0179)

CLUB MILITAR

AVISO

Nos dias 2, 3, e 4 de março vindouro, consagrados aos festejos carnavalescos, os salões do Club Militar serão franqueados exclusivamente aos srs. socios e suas exmas. familias, a partir de 16 horas.

Haverá dansas desde 21 horas.

A entrada só será permittida mediante a apresentação do cartão de socio ou do ingresso especial para as exmas. familias, sujeitando-se á identificação por parte da commissão de porta, os que se apresentarem fantasiados.

Tocará durante os dias mencionados a magnifica jazz-band do 3º Regimento de Infantaria, gentilmente offerecida pelo digno consocio sr. coronel Waldomiro Lima.

Buffet pago.

Secretaria do Club Militar, 26 fevereiro de 1924 — *Major Palimercio de Rezende*, director-secretario. (0226)

BEN.:. LOJ.:. CAP.:. URIAS

Hoje, sess.:. econ.:.

O secr.:., *Lima Verde*, 18.:. (U 3618)

CUTIS FINA E AVELLUDADA?
CREME ENY
Não é gorduroso e é perfumado
O uso deste delicioso creme faz desapparecer as sardas, pannos e manchas. (0193)

!!!Aos Esgotados!!!
!!! Aos Velhos !!!
E
!!! Moços !!!
Depauperados !!!
GOTTAS ESTIMULANTES
CONSTITUEM UM TONICO ENERGICO
A' venda em todas as drogarias.
Lic. D. N. S. P. — N. 613 — 8 - 7 - 907.
DEP.: ARAUJO FREITAS & Cia. -- Ourives 88. (0230)

POMADA ALLEMAN
Para feridas, darthros, eczemas, furunculos, assaduras, rachaduras, comichões e vermelhidão da pelle.
Ap. sob n. 2116 em 28—1—924 (0194)

A' PRAÇA

Communicamos á praça e aos nossos amigos que, em consequencia do infausto passamento do nosso prezado socio e amigo sr. Georg Georgius, reorganizamos a nossa firma commercial, tanto para a casa do Rio de Janeiro, como para a de Santos e filial de ambas em São Paulo, passando a fazer parte da nossa firma, no Rio de Janeiro, os srs. Otto Uebele e Ernesto Diederichsen, e em Santos o sr. Theodor Simon, de accôrdo com as alterações do contrato registradas nas m. m. Juntas Commerciaes da Capital Federal e de São Paulo.

Continuamos a aguardar as preferencias dadas ordens dos nossos amigos.

Rio de Janeiro, Fevereiro de 1924.

THEODOR WILLE & CO.

(U 8117)

TURBINAS HYDRAULICAS
Installações completas desde as menores até as grandes unidades.
Constructores Especialistas:
M. HILPERT & CO.
Rio de Janeiro.
RUA DA ALFANDEGA, 99. Caixa, 2026. (11974)

PROJECTORES LUMINOSOS

PARA CARNAVAL
Os mais lindos effeitos de luz
ALUGAM-SE
Rua da Saude, 205

BEN.:. LOJ.:. CAP.:. UNIÃO ESCOSSEZA

Hoje, sess.:. econ.:.

Secr.:., *Teixeira de Almeida*, 18.:. (U 4750)

FACULDADE DE PHARMACIA E ODONTOLOGIA DO ESTADO DO RIO DE JANEIRO

Acham-se abertas na secretaria da Faculdade até o dia 29 do corrente, as inscripções para os exames de 2ª época dos cursos desta Faculdade.

Secretaria da Faculdade, em 21 de fevereiro de 1924 — *Ferreira Brito*, secretario. (U 000)

A' "MINAS GERAES"
SOCIEDADE EM LIQUIDAÇÃO

A commissão liquidante está distribuindo pelos socios quites o dividendo de 8% sobre as entradas. Os senhores socios devem se dirigir, para o recebimento á mesma commissão, escriptorio do dr. José Luiz do Couto e Silva, rua de Santo Antonio n. 1.037, em Juiz de Fóra. (U 645)

A' PRAÇA

Manoel Rodrigues Leite participa a esta praça e ás do interior que, tendo-se retirado da firma Moreira, Leite & Comp., constituiu, com os ex-auxiliares daquella firma, srs. Germano Rodrigues Leite e Francisco Pinto dos Santos, nova sociedade sob a razão social de

M. LEITE & COMP.

conforme contrato archivado na m.m Junta Commercial desta capital, em 31 de janeiro p. findo, sob o numero 93.953, para a exploração do negocio de ferragens, tintas e oleos, com séde á rua Acre n. 22, onde espera continuar a merecer as preferencias ordens de seus amigos e freguezes.

Rio de Janeiro, 26 de fevereiro de 1924. (U 8120)

SOCIEDADE BENEFICENTE AUXILIADORA DAS ARTES MECANICAS E LIBERAES
91, RUA DO LAVRADIO 91
(Edificio proprio)

Assembléa geral ordinaria, para leitura, discussão e votação do parecer da commissão de exame de contas, sobre o relatorio e balanço de 1923 e interesses sociaes, quinta-feira, 28 do corrente, ás 20 horas, na séde social.

Secretaria, 25 de fevereiro de 1924 — *Alvaro Pimenta de Albuquerque*, 1º secretario. (0225)

FACULDADE DE PHARMACIA, E ODONTOLOGIA DO ESTADO DO RIO DE JANEIRO

EDITAL

Exames de preparatorios (2ª época)

De ordem do sr. director, levo ao conhecimento dos interessados que, do dia 16 até ás 16 horas do dia 28 do corrente, estarão abertas na secretaria da Faculdade as inscripções para os exames das materias do curso gymnasial, em segunda época.

Secretaria da Faculdade, em 16 de fevereiro de 1924 — *Ferreira Brito*, secretario. (U 4639)

ANNUNCIOS

C.:. E.:. DA C.:. DO P.:.
(TATTWA AOR)
H.:. A.:. V.:. J.:.

Sessão esot.:. a 27, pede-se o comparecimento de todos os filiados, á hora do costume, rua São Christovão n. 195. (U 4555)

PHARMACIA
Vende-se uma fazenda optimo negocio, proximo ao centro, com grande stock. Trata-se com os srs. De Vincenzi & Comp., Rua General Camara n. 98. (U 4767)

CARNAVAL
Alugam-se janellas no Ideal Bilhares. Telephone Central 3219. (U 4738)

CARNAVAL
Alugam-se para os quatro dias boas janellas, independentes e baixas, na Avenida Rio Branco, 250$000, com cinco cadeiras. Trata-se á rua de São José n. 70. (U 4745)

CARNAVAL
Senhora chegada da Europa vende tres fantasias por preço modico; informações na rua dos Andradas n. 8, com o sr. Celso. (U 4747)

PENSÃO
Pequena, modesta, á rua D. Geraldo n. 50, vende-se. (U 4748)

2º ANDAR
No centro, arredores da Candelaria, precisa-se, para familia. Propostas a Joaquim Gorgulho, caixa 10. (U 4748)

Marcos allemães
Vendo qualquer quantia ao melhor preço da praça, não comprem sem estarem informados do meu preço. Acceito e despacho em promptidão os pedidos do interior que são acompanhados da quantia em vale postal ou registrado, com valor (despacho sem outras despesas para o comprador por meio do Correio). Casa de Cambio de Antonio Cinelli, Avenida Rio Branco n. 5. (U 4692)

Castanhas de caju'
Vende-se uma tonelada. — RUA DE S. PEDRO, 22, SOB. (U 4683)

Sobrado para familia
Aluga-se o 2º andar do predio da rua da Quitanda n. 24, (esquina da rua Assembléa). Para tratar na loja do mesmo. (U 4681)

JOALHERIA
Traspassa-se uma no centro. Cartas a A. R. (U 4708)

TELHAS, CAL DE PEDRA, ETC.
Por atacado e a varejo. Grande e permanente stock para entrega immediata. Cimento, azulejo, grés, louça sanitaria, manilha de barro, etc. Rua Gama ns. 104 a 110. — (Cáes do Porto). — Norte 3376. (U 4687)

Sacadas para o Carnaval
Aluga-se uma esplendida; á a melhor na Avenida. Tratar á Avenida Rio Branco 103, 2º andar, sala 6. (U 8068)

A LAMPADA

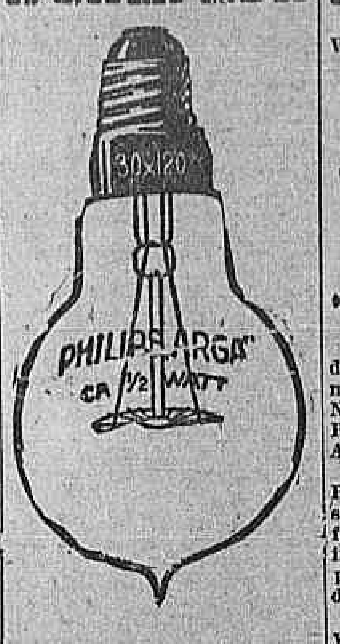

A melhor
A mais resistente
A mais economica
A' venda nas boas casas de electricidade (0004)

CARPINTARIA
Vende-se uma com bom movimento; aluguel barato e moradia para familia. Trata-se na mesma. Rua São Clemente n. 237. — Botafogo. (U 4757)

SALA DE JANTAR
Vende-se uma completamente nova, com 15 peças. Tratar á rua Riachuelo n. 205. — (Pharmacia). (U 4749)

PENSÃO
Dá-se á mesa e fornece-se a domicilio, na rua do Rosario n. 72, segundo andar. (U 4756)

CARNAVAL
Alugam-se janellas e saccadas no melhor ponto. Avenida Central 155, 2º andar. (U 4751)

CASA NO CENTRO
Passa-se o contrato do predio da Avenida Gomes Freire n. 28, sobrado, a quem ficar com os moveis e utensilios que o guarnecem. O predio está em perfeito estado de conservação e os moveis, cortinas, etc., quasi novos. Póde ser visto durante todo o dia. (U 4755)

CASA MOBILADA
Traspassa-se a casa da rua Ubaldino do Amaral n. 56, sobrado, vendendo-se os moveis e mais utensilios que a guarnecem. Trata-se com o sr. Ranzini, no largo da Carioca 8, sobrado, das 3 1|2 ás 4 horas da tarde. (U 4762)

Dentaduras velhas. Ouro
Compra-se por muito bom preço. — Travessa S. Francisco n. 16, 2º andar. Em frente ao Parc. (U 4764)

Negocio opportuno
O proprietario da conhecida tinturaria e camisaria PATRIA, por motivos que explicará, acceita um socio, e caso pretendam compral-a, tambem vende. Rua Marquez de Sapucahy n. 176. Telephone Villa 5862, onde se trata; não convém intermediarios. (U 4759)

SRS. MEDICOS
Aluga-se um consultorio excellente, com direito á limpeza, telephone, sala de espera, etc., na rua Sete de Setembro n. 231. (U 4665)

Dr. RAGI J. EIS
AVENIDA RIO BRANCO N. 137
1º andar — Sala 55
Terças, quintas e sabbados. (U 4689)

Sciencias occultas
PRATICA DE 25 ANNOS
Consultas sobre qualquer assumpto. Vidência completa sobre o futuro. — Das 9 ás 11 e das 16 ás 18 horas. Rua de S. Christovão n. 195. (U 4678)

SENHORAS
E SENHORITAS
..Não façam em casa beberagens; para colicas, (dôres durante a menstruação), tomem "CAPSULAS SEVENKRAUT". Contem Apiol, Sabina, Arruda. Medicamentos puros. — Tubo original, 7$000. R. Sete Setembro n. 61. — Ap. N. S. P. n. 94, de 10|1|921.

OURO
prata, platina, brilhantes, compram-se e pagam-se bem, na praça Tiradentes n. 64. Concertam-se joias e relogios — CASA GARCIA. (16817)

VIAS URINARIAS
Cura da gonorrhéa aguda e chronica e suas complicações. Tratamento rapido dos estreitamentos pela electricidade. Doenças venereas. Tratamento da syphilis pelo bismutho, neosalvarsan (914) e mercurio. Dr. Raul Rocha — Consultas e curativos das 9 ás 11 e das 2 ás 6. Rua Sete de Setembro n. 195. — Faz operações com anesthesia local, sem nenhum soffrimento para o paciente. — Preços modicos. (16818)

Ganhar dinheiro
Rs. 50$000 diarios
Pódem ganhal-os com enorme facilidade qualquer pessoa activa que venda a particulares e familias, uma nova e acreditada marca de MEIAS DE SEDALINA, para homens e senhoras. Artigo privilegiado. 60 °|° de lucros garantidos. Peçam informes no escriptorio da fabrica á rua General Caldwell 320, sobrado. Norte 4295. (0046)

MACHINAS DE ESCREVER
Underwood, Remington, Continental, Corona, etc., temos á venda grande stock por menos da metade do custo actual; damos a mesma garantia que dão os representantes nas machinas de primeira mão. Vendemos, compramos e trocamos qualquer typo de machinas de escrever e calcular. — Acceitamos, para reconstrucção, machinas de escrever e calcular, a preços razoaveis e damos garantia de um anno para o bom funccionamento da mesma. COMIRMEC, unica no genero existente no Brasil, de Antonio Cinelli. Avenida Rio Branco n. 5. (U 4691)

SOBRADO
Aluga-se o da rua Sant'Anna n. 104, completamente limpo e com todas as commodidades modernas. Ver e tratar na loja, das 8 ás 5 horas. (U 4768)

ARMAÇÃO
envidraçada e um calção para generos, vende-se á rua Marquez de Sapucahy n. 351. (U 4769)

CARNAVAL
Alugam-se janellas, esquina da rua Sete e Praça Tiradentes. Trata-se á Praça Tiradentes n. 40, sobrado, com o sr. Campos. (U 4770)

Cadeiras para festas
Alugam-se por preços modicos, assim como moveis e ornamentações. CASA ROSA E SILVA 34, RUA DO CATTETE, 36 TEL. B. M. 2126 (0234)

ACTOS FUNEBRES

VENERAVEL E ARCHIEPISCOPAL ORDEM 3ª DE N. S. DO MONTE DO CARMO

Joaquim Abilio de Ascensão
(Irmão Prior Graduado)

✝ A Mesa Administrativa desta Veneravel Ordem manda celebrar na sua Egreja, amanhã, 28 do corrente, ás 10 horas, uma missa cantada e Officio de um Nocturno, por alma do Irmão Prior graduado, JOAQUIM ABILIO DE ASCENSÃO.

De ordem de S. C. o Irmão Prior, convido a familia e pessoas da amizade do saudoso finado e bem assim os nossos irmãos e catholicos desta Capital, a assistirem a estes piedosos actos de religião.

Rio de Janeiro, 27 de Fevereiro de 1924.

O Secretario, FRANCISCO BARBOSA DA ROCHA. (0236)

VENERAVEL E ARCHIEPISCOPAL ORDEM 3ª DE N. S. DO MONTE DO CARMO

Alvaro da Silveira de Magalhães Coutinho
(Irmão Definidor em Exercicio)

✝ A Mesa Administrativa desta Veneravel Ordem manda celebrar na sua Egreja, amanhã, 28 do corrente, ás 8 ¾ horas, uma missa com Libera-me cantado, em suffragio da alma do irmão Definidor em exercicio, ALVARO DA SILVEIRA DE MAGALHÃES COUTINHO.

De ordem de S. C. o Irmão Prior, convido a familia e pessoas da amizade do illustre e saudoso finado e, bem assim aos nossos irmãos e catholicos desta Capital, a assistirem a estes piedosos actos de religião.

Rio de Janeiro, 27 de Fevereiro de 1924.

O Secretario, FRANCISCO BARBOSA DA ROCHA. (0235)

Alfredo José dos Santos Freire

✝ Eurico Gitahy e familia mandam celebrar uma missa pelo descanso eterno de seu collega e amigo ALFREDO JOSÉ DOS SANTOS FREIRE, amanhã, quinta-feira, 28 do corrente, ás 7 horas da manhã, na egreja da Immaculada Conceição, á rua Cardoso Meyer. Para esse acto religioso convidam a todos os collegas e amigos do fallecido. (U 5612)

Capitão tenente dr. Fernando Lopes Gonçalves

✝ Rita Cardoso Gonçalves, marechal Luiz Cardoso e senhora, capitão de mar e guerra José de Araujo Beltrão, Luiz Alves Filho, Mariana Gonçalves, dr. Radamés Arantes, Luiz Arantes e senhora, tenentes Luiz Cardoso Filho e Alvaro Cardoso e senhoras, convidam aos parentes e amigos para assistirem á missa de trigesimo dia que mandam rezar por alma do seu inesquecivel e saudoso marido, genro, cunhado e irmão DR. FERNANDO LOPES GONÇALVES, amanhã, quinta-feira, 28 do corrente, ás 9 1|2 horas, no altar-mór da egreja de São Francisco Xavier, pelo que desde já confessam sua gratidão. (U 5615)

Aristoteles Ambrozino Gomes Calaça
(ENGENHEIRO CIVIL)

✝ Henriqueta de Castro Ferrão Gomes Calaça, capitão tenente Aristoteles Ferrão Gomes Calaça, esposa e filhos, dr. Orlando Ferrão Gomes Calaça, esposa e filha, Maria Amelia Calaça, dr. Alfredo Maia, esposa e filhos, Isabel Calaça e filhos, agradecem de coração a todas as pessoas que acompanharam o seu inesquecivel marido, pae, sogro, avô e irmão ARISTOTELES AMBROZINO GOMES CALAÇA, á sua ultima morada e convidam os seus parentes e amigos para assistirem á missa de 7º dia que mandam celebrar amanhã, quinta-feira, 28 do corrente, ás 9 1|2 horas, no altar-mór da egreja da Candelaria, confessando-se desde já agradecidos. (U 5631)

Waldemar Alves Bragança

✝ João Manoel Alves Bragança, senhora e filhos e demais parentes, agradecem a todas as pessoas que acompanharam á ultima morada os restos mortaes de seu inesquecivel filho, irmão e cunhado WALDEMAR ALVES BRAGANÇA, e convidam para assistirem á missa de setimo dia que se celebrará na matriz de Nossa Senhora de Lourdes em Villa Isabel, amanhã, quinta-feira, 28 do corrente, ás 7 horas, o que desde já agradecem. (U 5637)

Antonio Guimarães
(SETIMO DIA)

✝ Theresa Guimarães e filhos, Christovão Guimarães e familia, Christovão Brocardo Guimarães e familia, Antonio Guimarães e familia, Accacio Maia Guimarães e familia, Luiz Zamprogno, senhora e filhos e Olavo Guimarães, agradecem a todas as pessoas que acompanharam os restos mortaes de seu querido esposo, pae, avô e sogro ANTONIO GUIMARÃES, e de novo convidam aos seus parentes e amigos para assistirem á missa que mandam rezar sexta-feira, 29 do corrente, ás 9 horas da manhã, na egreja de S. Francisco de Paula, antecipando seus agradecimentos por este acto de religião. (U 4677)

Esther de Macedo Soares Alvares de Azevedo

✝ Gastão Alvares de Azevedo, dr. Julião Rangel de Macedo Soares, senhora e filhos, dr. Alexandre de Macedo Soares, senhora e filhos (ausentes), desembargador Celso Guimarães, senhora e filhos, Elisa de Macedo Soares Silva e filhos, Ernesto Machado Guimarães, senhora e filhos, dr. Abigail de Macedo Soares, Clotilde Macedo de Magalhães, Rosa de Macedo e filhos agradecem a todos que acompanharam os restos mortaes de sua querida esposa, mãe, sogra, avó, irmã, cunhada, tia, ESTHER DE MACEDO SOARES ALVARES DE AZEVEDO, e convidam para a missa de setimo dia que será celebrada amanhã, quinta-feira, 28 do corrente, ás 9 horas, no altar-mór da egreja de São Francisco de Paula, confessando-se desde já agradecidos. (U 4651)

Amelia de Proença Moura

✝ O viuvo e filhos de AMELIA DE PROENÇA MOURA, convidam os parentes e pessoas amigas para assistirem á missa de 1º anniversario do fallecimento de sua muito prezada esposa e mãe, a realizar-se amanhã, quinta-feira, 28 do corrente, ás 9 horas, na egreja de S. Francisco de Paula, confessando-se muito gratos. (9249)

Alzira Castilho Dantas

✝ Seu esposo, filho, afilhada, cunhados, concunhados, tios, sobrinhos e primos, agradecem sinceramente as manifestações piedosas pelo seu fallecimento, e participam que, com intenção á alma da mesma mandam celebrar uma missa pelo trigesimo dia de seu passamento, na egreja de N. S. da Luz, na estação da Rocha, amanhã, quinta-feira, 28 do corrente, ás 8 1|2 horas da manhã. (U 4765)

Alvaro da Silveira Magalhães Coutinho
(30º DIA DE SEU FALLECIMENTO)

✝ Sua familia manda rezar uma missa em repouso de sua alma, amanhã, quinta-feira, 28 do corrente, ás 10 horas da manhã, na egreja de N. S. do Monte do Carmo. (U 4674)

Annibal Breves
(6º ANNIVERSARIO)

✝ José Breves e familia, José Breves Junior e familia mandam celebrar uma missa por alma do seu saudoso filho, irmão, cunhado e tio ANNIBAL BREVES, amanhã, quinta-feira, 28 do corrente, ás 9 1|2 horas, no altar-mór da egreja de S. Francisco Xavier, (Engenho Velho). (U 4720)

Ulisse Pini

✝ Ethel Krown Pini e filho, irmão e familia, agradecem a todas as pessoas que se dignaram acompanhar os restos mortaes de seu extremoso esposo, pae, padrasto e irmão ULISSE PINI, e de novo convidam para assistirem á missa de setimo dia amanhã, quinta-feira, 28 do corrente, na egreja de S. Crispim (rua Carlos Sampaio), ás 8 1|2 horas da manhã. Desde já se confessam gratos. (U 4613)

Vice Almirante Alfredo Cordovil Petit

✝ Agostinha Fontes Petit, 1º tenente Djalma Fontes Petit (ausente), Argentina e Aurea Fontes Petit convidam os parentes e amigos para assistirem á missa de trigesimo dia que mandam celebrar por alma de seu saudoso esposo e pae, o vice-almirante ALFREDO CORDOVIL PETIT, amanhã, quinta-feira, 28 do corrente, ás 9 horas, na capella de Nossa Senhora das Victorias da egreja de S. Francisco de Paula, agradecendo antecipadamente. (U 4618)

Julia de Souza Martins Ferreira

✝ Luiz Antonio Martins Ferreira, dr. Armando de Souza Martins Ferreira, esposa e filhos (ausentes), tenente Orlando de Souza Martins Ferreira e senhora convidam os seus parentes e pessoas amigas para assistirem á missa de trigesimo dia que mandam rezar por alma de sua idolatrada esposa, mãe, sogra e avó JULIA DE SOUZA MARTINS FERREIRA, amanhã, quinta-feira, 28 do corrente, ás 9 horas, na egreja de S. Francisco de Paula. Desde já agradecem. (U 8090)

Manoel da Silva Dantas
(CURATO DE SANTA CRUZ)
(7º DIA DE SEU PASSAMENTO)

✝ Julia Maria da Conceição, Sebastião da Silva Dantas e Acacio Barreto, agradecem penhorados a todas as pessoas que prestaram seus valiosos concursos durante a enfermidade e a todos que acompanharam os restos mortaes de seu inesquecivel esposo, pae, filho e irmão MANOEL DA SILVA DANTAS, e de novo convidam a todos os parentes e amigos para assistirem á missa de setimo dia que mandam rezar no altar-mór da Matriz de Santa Cruz, amanhã, 28 do corrente, ás 9 horas, pelo que desde já confessam sua gratidão. (U 8054)

Gomes Leite
(1º ANNIVERSARIO)

✝ Sua familia convida a todos os parentes e amigos para assistirem á missa de primeiro anniversario que em suffragio de sua alma manda celebrar amanhã, quinta-feira, 28 do corrente, ás 9 1|2 horas, no altar-mór da egreja do Carmo, confessando-se desde já sinceramente grata. (U 3760)

Lincolina Burlier da Silveira
(ZIZINHA)

✝ Octavio Silveira e filhos, Eponina Burlier e filhos, Tasso Burlier de Figueiredo e filhos, Urbano Burlier e familia, Henrique Silveira e familia, Ernestina Burlier, Scylla Burlier, Annibal Guimarães e familia, Odette Porto e mais parentes, agradecem a todas as pessoas que acompanharam os restos mortaes da sua querida esposa, mãe, irmã, tia, nora, cunhada, sobrinha e prima LINCOLINA BURLIER DA SILVEIRA (Zizinha), e de novo convidam para a missa de 7º dia que mandam celebrar sexta-feira, 29 do corrente, ás 9 horas, no altar-mór da egreja de S. Francisco de Paula. Antecipam os seus agradecimentos. (U 8079)

Joaquim Abilio Gomes d'Ascenção

✝ Maria Avila d'Ascenção, Leopoldina d'Avila Corrêa Braga, Manoel Francisco Soares e familia, Cecilia Corrêa Braga de Bethencourt, Antonio Dias de Bethencourt e filhos e mais parentes, agradecem a todos que acompanharam os restos mortaes de JOAQUIM ABILIO GOMES D'ASCENÇÃO, amanhã, ás 9 1|2 horas, na Cathedral Metropolitana. Convidam a todas as pessoas de suas relações para assistirem a esse acto e antecipadamente agradecem. (U 4693)

VESTIDOS
Confeccionam-se por qualquer figurino, desde 35$000. Rua S. José 76, 1º andar. — MME. SARAH. (U 3398)

CORÔAS de flores Naturaes — CASA JARDIM. — Rua Gonçalves Dias n. 38 — Tel. 2852, C. (0040)

FLOR'CULTURA BARBACENA
Corôas e Palmas de flores naturaes por preços modicos. Assembléa 113. T. 5837, C. (11391)

Anita Lopes Bastos
(PORTUGAL)

✝ Alfredo Lopes Bastos (ausente), Raul Antonio Lopes e familia, Americo Antonio Lopes e familia, participam aos demais parentes e amigos o fallecimento em Povos de Lanhoso, no dia 13 de janeiro p. p., de sua querida irmã e sobrinha ANITA LOPES BASTOS, e os convidam a assistir á missa que pelo repouso de sua alma será rezada hoje, quarta-feira, 27 do corrente, ás 9 1|2 horas, no altar-mór da egreja de S. Francisco de Paula. (U 5452)

Alice Fernandes Costa

✝ José Gonçalves Ferreira Costa manda celebrar amanhã, quinta-feira, 28 do corrente, ás 10 horas da manhã, na egreja de S. Francisco de Paula, uma missa commemorando o 2º anniversario do fallecimento de sua inesquecivel esposa ALICE FERNANDES COSTA, e convida para assistil-a todos os seus amigos e parentes, aos quaes antecipa sinceros agradecimentos. (U 5335)

Paulo dos Santos Jacintho

✝ A familia de PAULO DOS SANTOS JACINTHO convida seus parentes e amigos para assistirem á missa de setimo dia que será celebrada no altar-mór da egreja da Candelaria, ás 9 1|2 horas, hoje, quarta-feira, 27 do corrente, em suffragio da alma de seu prantead pae, avô, sogro, irmão, cunhado, tio e primo. (U 4494)

Corôas de Biscuits
COMPREM SO' "BISCUITS"
São as mais distinctas, mais duraveis e as preferidas pelas pessoas de bom gosto. Para todos os preços. Unica fabrica. Phone C. 893. ALVES FREIXO & COMP. Passeio, 62. (11365)

Peitoral de Oleo Vermelho
(XAROPE DE SÃO BRAZ)

Applicado nas molestias do apparelho respiratorio, especialmente em coqueluche e tosses rebeldes. — Ap. D. G. S. P. N. 2 — 22|1905. Vidro 2$500. Nas pharmacias e drogarias. Depositos: Rua Marechal Floriano, 55; Granado & C., e Drogaria Barcellos, em Nictheroy. (17403)

Janellas para o Carnaval
Alugam-se tres magnificas janellas para o carnaval, na Avenida, lado da sombra. Ver e tratar na Avenida Rio Branco 142, 2º andar, com Luiz. (U 5489)

AUTOMOVEL
Vende-se um Studebaker de 6 cylindros, sete logares, com licença particular para este anno, em perfeito estado. Preço de occasião. Phone Villa 3784. Rua Sattamini n. 83. (U 5491)

Dactylographo
Diplomado pela Escola Remington, sabendo inglez e escripturação mercantil, offerece-se para trabalhar em escriptorio. Cartas a N. S. G. neste jornal. (U 5492)

AUTOMOVEL — CARNAVAL
Aluga-se um europeu grande. Tratar á rua Sete de Setembro n. 248, 2º andar, das 4 ás 5 horas. (U 4695)

PEDREIRA
Aluga-se uma em Villa Isabel. — Tratar á rua Camerino n. 57, padaria. (U 4683)

Sacadas na Avenida Central
Cinco esplendidas sacadas alugam-se para os tres dias de carnaval, no melhor ponto da Avenida. Trata-se com o gerente do Cinema Parisiense. (U 4701)

FORD - 2:000$
Vende-se um, funccionando perfeitamente, com cinco pneus novos. Ver e tratar no Rio Moto Club. — Rua S. Francisco Xavier n. 121, com o sr. LOUREIRO. (U 4716)

HOTEL TIETÉ'
RIO DE JANEIRO — RUA SENADOR POMPEU 190. Todos os quartos são claros, arejados, com agua corrente, janellas para o ar livre, proprios para o verão. Diarias sem refeições por pessoa de 5$000 a 7$000. (U. 4742)

TELHAS NOVAS
Vendem-se a 5 mil, urgente. Rua Consultorio 14. Tel. V. 616. (U 4713)

CALLISTA OU MASSAGISTA
Vende-se uma cadeira americana, em bom estado, com todos os movimentos, preço modico. Rua Visconde do Rio Branco n. 57, segundo dentista. (U 4712)

Automovel para o Carnaval
Aluga-se um grande, com sete logares, muito espaçoso, á disposição dos fregueses, quatro dias, 1:200$000. Ver e tratar á praça Tiradentes, 14, bar, com Sezero, das 2 horas da tarde ás 10 horas da noite. (U 4711)

Grandes sobrados
Proprios para grandes escriptorios, alugam-se 1º e 2º andares do predio da Rua Rodrigo Silva 14. (U. 4632)

BELLO TERRENO
Vende-se uma bella area de terreno sito á rua Visconde de Santa Isabel, prompto a receber edificação, dois lotes, juntos ou separados. Preço de occasião e urgente. Tratar á rua Barão de Ubá, rua Tobias Barreto n. 47, loja. (U 4710)

CARPINTARIA
Vende-se com machinas, á rua Evaristo da Veiga n. 121. (U 4727)

POLIDOR
Precisa-se de um bom polidor para instrumentos finos. Rua Buenos Aires n. 284. (U 4729)

BOM-NEGOCIO
Preciso de socio commanditario com 100 contos, para negocio de primeira ordem e já funccionando, retirada mensal de 1:000$000 e lucros dividendos todos os mezes; cartas para J. Jofelé para ser procurado. (U 4731)

VENDEM-SE
Um bom piano Pleyel e alguns moveis avulsos, na rua Ypiranga 111. Para ver e tratar das 9 ás 11. (U 4733)

AUTO ARMONIUM INGLEZ
36 CHAVES — ROLOS DE 65 NOTAS
Vende-se um em perfeito funccionamento, servindo optimamente para grande egreja, do afamado fabricante JOHN MALCOLM — LONDON. — Ver e tratar á rua Buenos Aires 41, loja, CASA LONGSTRETH. (U 4696)

CONSULTORIO
Aluga-se uma ampla sala, com espera e telephone, para consultorio ou escriptorio, no 1º andar do predio n. 31 da rua Visconde do Rio Branco. Tratar no mesmo, com o sr. Cardoso. (0238)

A VIDA COMMERCIAL

CAMBIO

RIO

A abertura deste mercado foi effectuada, hontem, em condições frouxas, vigorando para os saques as taxas de 6 23/32 e 6 3/4 d. e para a acquisição das letras de cobertura as de 6 51/64 e 6 13/16 d.

Durante o dia o mercado continuou a afrouxar, obtendo-se cambiaes a 6 21/16 a 6 23/32 d. e successivamente a 6 21/16 e 6 21/32 d. e collocação para o papel particular respectivamente a 6 23/32 e 6 3/4 e 6 23/32 d.

A' tarde, o mercado declarou-se estavel, correndo para os saques a taxa de 6 11/16 d. e pouco depois esta e a de 6 23/32 d. e collocação para as letras de cobertura a 6 3/4 d.

Os negocios conhecidos foram regulares, fechando o mercado em posição estavel, com o bancario cotado a 6 23/32 d. e o particular a 6 25/32 d.

TABELLA DOS BANCOS

A 90 D/V

Londres	6 5/8 a (36$226)-(35$595)	6 3/4
Paris	$356 a	$367
Nova York	8$280 a	8$370

VISTA

Londres	6 9/16 a (36$571)-(35$887)	6 11/16
Canadá	8$350 a	8$440
Nova York	$360 a	$370
Paris	$270 a	$303
Portugal	$365 a	$370
Italia		
Hamburgo (por 1.000.000 de marcos)	—	$001
Austria (por 1.000.000 de corôas)	145$000 a	170$000
Belgica	$309 a	$322
Montevidéo	6$580 a	6$672
Hespanha	1$063 a	1$090
Hollanda	3$130 a	3$200
Syria	$365 a	$370
Suissa	1$451 a	1$482
Tcheco-Slovaquia	$250 a	$260
Rumania (lei)	$050 a	$068
Japão (yen)	3$888 a	3$920
Buenos Aires (peso ouro)	6$600 a	6$672
Hespanha	1$070 a	1$083
Suecia	—	—
Dinamarca	—	—
Montevidéo	—	—
Buenos Aires (peso ouro)	—	—
Buenos Aires (peso papel)	—	—
Italia	$367 a	$370
Suissa	1$457 a	1$482
Paris	$364 a	$372
Japão (yen)	—	—
Tcheco-Slovaquia	—	—
Hollanda	3$200	
Belgica	$316 a	$322

CURSO OFFICIAL DO CAMBIO

	90 d/v	A' vista
S/Londres	6 45/64	6 41/64
" Montevidéo		6$025
" Paris	$362	$366
" Nova York	—	8$423
" Italia	—	$368
" Portugal	$255	$275
" Hespanha	—	1$076
" Canadá	—	8$209
" Palestina	—	$370
" Syria	—	$370
" Suissa	—	1$467
" Belgica	—	$319
" Japão (yen)	—	—
" Buenos Aires (peso ouro)	—	6$650
" Buenos Aires (peso papel)	—	2$920
" Hollanda (florin)	—	3$142
" Hamburgo (por 1.000.000 de marcos)	—	$001
" Austria (por 1.000 corôas)	—	$141 1/2
" Suecia	—	—
" Nornega	—	—
" Dinamarca	—	—
Extremos		
Caixa matriz	6 21/32	6 03/32
Bancaria	6 21/32	6 3/4
Moedas		
Soberanos	—	—
Libras (papel)	—	—
Francos (ouro)	—	—
Francos (papel)	—	$380
Liras (papel)	—	—

CAMBIOS ESTRANGEIROS

TELEGRAMMAS

MERCADO DE CAMBIO DE SANTOS

CAMBIOS SUISSOS

CAFÉ

Desde 1º de julho de 1922	2.512.802
Existencia em 26	58.701
Idem em 1922	1.248.599

Ainda hontem, no inicio dos trabalhos, encontrámos este mercado muito firme e com os preços impulsionados para a alta. Na tabola havia poucos lotes e a procura era bem animada, tendo sido apuradas, nas primeiras horas, vendas de 4.756 saccas, na base de 37$200 a arroba, pelo typo 7.

A' tarde, foram registrados negocios de mais 4.658 saccas, ao mesmo preço da manhã, fechando o mercado firme.

COTAÇÕES

Typo 2	—
Typo 3	40$000
Typo 4	39$300
Typo 5	38$600
Typo 6	37$900
Typo 7	37$200
Typo 8	36$600

MOVIMENTO DO CAFE' A TERMO

1ª BOLSA

	V.	C.	Da cot. anterior
Fevereiro	s/v.	37$150	
Março	36$700	36$600	
Abril	35$650	35$600	+ $100
Maio	34$600	34$300	— $150
Junho	32$800	32$400	— $100
Julho	31$450	31$250	+ $250

Vendas: 54.000 saccas.
Posição: estavel.

2ª BOLSA

	V.	C.	Da cot. anterior
Fevereiro	39$000	37$300	+ $150
Março	37$050	37$000	+ $400
Abril	35$800	35$650	+ $050
Maio	34$850	34$800	+ $500
Junho	32$700	32$400	
Julho	31$300	31$100	— $100

Vendas: 41.000 saccas.
Posição: estavel.

EMBARQUES DE CAFE'

Em 26 de fevereiro de 1924

	Saccas
Ed. Johnston & C. Ltd., para o Havre	750

Café typo 4, para entrega em março	29$875	29$425
Café typo 4, para entrega em abril	28$400	28$025
Vendas a termo conhecidas até á hora acima	20.000	64.000
Estado do mercado a termo	Firme	Irregular

S. PAULO, 26 (12 hs.)

Entradas de café:

Em Jundiahy, pela Estrada Paulista: hoje, 22.000 saccas; dia anterior, 22.000 saccas; mesmo dia no anno passado, 20.000 saccas.

Em S. Paulo, pela Estrada Sorocabana, etc.: hoje, 13.000 saccas; dia anterior, 13.000 saccas; mesmo dia no anno passado, 10.000 saccas.

Total: hoje, 35.000 saccas; dia anterior, 35.000 saccas; mesmo dia no anno passado, 30.000 saccas.

JUNDIAHY, 26.

Café recebido pela Estrada Paulista com destino a S. Paulo: hoje, nada; dia anterior, nada; mesmo dia no anno passado, nada.

Café recebido pela Estrada Paulista com destino a Santos: hoje, 29.000 saccas; dia anterior, 14.000 saccas; mesmo dia no anno passado, 13.000 saccas.

Total: hoje, 29.000 saccas; dia anterior, 14.000 saccas; mesmo dia no anno passado, 13.000 saccas.

FECHAMENTO EM NOVA YORK E SANTOS

NOVA YORK, 26.

	Hoje	Fechamento
Café para entrega em março	14,23	14,58
Café para entrega em maio	13,90	14,25
Café para entrega em setembro	13,40	13,80
Café para entrega em dezembro	13,12	13,51
Vendas do dia	60.000	60.000

Mercado accessivel.
Desde o fechamento anterior, baixa de 35 a 40 pontos.

SANTOS, 26.

... anno passado, 23$500.

N. 7, disponivel, por 10 kilos: hoje, 26$; anterior, 26$000; mesmo dia no anno passado, 22$500.

Entradas até ás 2 horas: hoje, 35.49 saccas; anterior, 35.464 saccas; mesmo dia no anno passado, 31.661 saccas.

Existencia: hoje, 635.113 saccas; anterior, 610.963 saccas; mesmo dia no anno passado, 2.030.558 saccas.

Saídas para a Europa, 11.351 saccas.

Rocha Faria & C.ª

MATRIZ — RIO
Codigos: Borges, Ribeiro, etc.
End. tel.: ROCHAFARIA
Commissarios de café
Rua Th. Ottoni, 113 — 1º
Arm.: Camerino, 66
Caixa postal 710
Telephones: Norte, 2.254 — 3.035
Adeantam sobre conhecimentos, sendo a commissão apenas de 700 réis por sacco.
FILIAL — Santos:
Rua Santo Antonio, 62
Preços por 15 kilos, no Rio:

Typo 2	41$300 a 41$800
" 3	40$300 a 40$800
" 4	39$800 a 40$300
" 5	38$800 a 39$300
" 6	37$800 a 38$300
" 7	37$300 a 37$800
" 8	36$700 a 37$200
" 9	36$100 a 36$600

Informações: mercado FIRME.

Barboza, Albuquerque & Comp.

SECÇÃO DE CAFÉ
RUA DO ROSARIO, 101, 102 e 105
Caixa postal 623
Endereço telegraphico "OLIBARBOZA"
ADEANTAM SOBRE CONHECIMENTOS
Collocam cafés a chegar mediante as amostras
CORRETAGEM, 300 réis por sacco.
Recebem cafés nas condições de armazens geraes e dispõem de machinismos para rebeneficiar café.
Cotações por 15 kilos

ASSUCAR

ALGODÃO

NOVA YORK, 26.

Abertura:	Hoje	Anterior
American Futures, para maio	29,43	29,50
American Futures, para outubro	26,23	26,30

Mercado: melhorou depois da abertura. Os baixistas compram.

Entradas:		
Desde hontem, em saccas de 80 ks.	800	Nada
Desde 1º de setembro ppdo., saccas de 80 kilos	75.300	74.590
Exportação:		
Para Santos, saccas de 80 kilos	Nada	Nada
Para Santos, fardos de 180 kilos	300	Nada
Existencia em saccas de 80 kilos	3.000	3.000

Entradas:	Hoje	Anterior
Desde hontem, em saccas de 60 kilos	26.000	20.000
Desde 1º de setembro ppdº., saccas de 60 kilos	1.648.000	1.622.000
Exportação:		
Para o Rio de Janeiro, saccas de 60 ks.	14.600	Nada
Para Santos, saccas de 60 kilos	17.800	Nada
Para outros portos do sul do Brasil, saccas de 60 kilos	24.000	Nada
Para outros portos do norte do Brasil, saccas de 60 kilos	2.000	Nada
Existencia em saccas de 60 kilos	67.000	99.000

CAFÉ
EDUARDO ARAUJO & C.IA
PRESTAM AS MELHORES CONTAS
RUA MUNICIPAL 28 - RIO
(10387)

CÁES DO PÔRTO

Relação dos vapores e pequenas embarcações que se achavam atracadas hontem, no Cáes do Porto, até ás 10 horas da manhã:

Armazens Int.	Armazens Mixt.	Classe	Nacionalidade	Nome	Observações
1	—	Chatas...	Nacionaes...	Diversas...	Embarque de manganez
2	C	Chatas...	Diversas...	c/c. do "Silurus"...	Desc. cimento armazem 1
2	—	Chatas...	Diversas...	c/c. do "Agire Mendi"...	—
3	—	Vapor...	Nacional...	"Ipanema"...	Cabotagem.
3	A	Chatas...	Diversas...	c/c. do "Hameln"...	Desc. cimento armazem 1
4	—	Vapor...	Nacional...	"Macapá"...	Cabotagem.
5	—	Vapor...	Belga...	"Iberier"...	Desc. cimento armazem 1
6	A	Vapor...	Nacional...	"Bagé"...	Desc. cimento armazem 1
7	—	Vapor...	Italiano...	"Clelia"...	—
8	—	Vapor...	Nacional...	"Amazonas"...	Cabotagem.
8	—	Hiate...	Nacional...	"Coral"...	Cabotagem.
8	—	Chatas...	Diversas...	c/c. "Liberty Clo"	—
9	—	Vapor...	Inglez...	"Milton Star"...	Receb. carga.
9	A	Chatas...	Diversas...	c/c. "Terrier"...	—
10	—	Vapor...	Sueco...	"Bayard"...	Receb. carga
Pateo 10	—	Vapor...	Inglez...	"Castlemoor"...	Desc. de carvão.
Pateo 11	—	Vapor...	Sueco...	"Anglia"...	Desc. de trigo
Pateo 11	—	Vapor...	Nacional...	"Aliança"...	Cabotagem.
Pateo 13	—	Vapor...	Nacional...	"Sergipe"...	Desc. de trigo.
15	—	Vapor...	Inglez...	"Vestris"...	—
17	—	Chatas...	Diversas...	c/c. "Taormina"...	—
18	—	Vapor...	Allemão...	"Cap Norte"...	—
Praça Mauá	—	...	...	...	Vago.

Bancos:	
Funccs. Publicos, 100, a	58$000
Portuguez do Brasil, nom., 30, 100, a.	176$000
Idem, port., 30, 100, a.	177$000
Brasil, 10, 19, a.	392$000
Companhias:	
Docas da Bahia, 100, 100, a.	40$000
Aurea Brasileira, 60, a.	150$000
Americo Fabril, 20, a.	340$000
Cervejaria Brahma, 19, 6, a.	391$000
Docas de Santos, port., 45, 7, 50, a.	430$000
Idem, 10, a.	435$000
Debentures:	
Mercado Municipal, 2, a	200$000

E. do Rio Grande do Sul, port.	940$000	930$000
Ditas nom.	908$000	—
Bancos:		
Funccionarios Publicos	58$000	57$000
Portuguez do Brasil, port.	180$000	177$000
Ditas nom.	177$000	176$000
Ditas c/ 50 °/°	—	78$000
Mercantil	395$000	380$000
Commercio	185$000	180$000
Commercial	210$000	205$000
Nacional	—	220$000
Brasil	391$000	390$000
C. de Seguros:		
Brasil	70$000	—
Confiança	230$000	—
Minerva	40$000	—
C. E. de Ferro:		

SEGUROS DE AUTOMOVEIS

A COMPANHIA SEGURANÇA INDUSTRIAL, para attender o serviço de accidentes nos automoveis segurados durante os dias de Carnaval, installou o TELEPHONE VILLA 2015 no Posto de Soccorro á Rua Haddock Lobo, 244.

O Chefe do Serviço,
TELEPHONE IPANEMA, 1430.
(0245)

OUTROS GENEROS

BANHA

De Porto Alegre (lata de 2 kilos)	2$450 a 2$500
Lata de 1 kilo	2$500 a 2$550
Lagunna (lata de 20 kilos)	2$400 a 2$450
Itajahy (lata de 2 kilos)	2$400 a 2$500
Lata de 10 kilos	2$400 a 2$500
Lata de 20 kilos	2$450 a 2$500
Mineira e Paulista (lata de 20 kilos)	2$350 a 2$400
Lata de 2 kilos	2$350 a 2$400

ARROZ

Por 60 kilos

Brilhado, de 1ª	60$000 a 64$000
Idem, de 2ª	52$000 a 55$000
Especial	52$000 a 55$000
Superior	47$000 a 50$000
Bom	44$000 a 45$000
Regular	38$000 a 41$000

BATATAS

MANTEIGA

XARQUE

MILHO

OLEO DE LINHAÇA

AGUARDENTE

ALCOOL

Por pipa de 480 litros

De 40 gráos	780$000 a 800$000
De 38 gráos	750$000 a 760$000
De 36 gráos	720$000 a 730$000

FEIJÃO

Por 60 kilos

Especial	42$000 a 44$000
Idem, regular	34$000 a 36$000
Fradinho	38$000 a 42$000
Mulatinho especial	Nominal
Amendoim	34$000 a 36$000
De côres, de Porto Alegre	38$000 a 44$000
Manteiga	35$000 a 60$000
Enxofre	33$000 a 35$000
Branco, nacional	56$000 a 60$000
Idem, estrangeiro	73$000 a 76$000

TRIGO

BUENOS AIRES, 25.

Fechamento:

	Hoje	Anterior
Estado do mercado	Calmo	Firme
Preço por 100 kilos, posto docas, para entregar em:		
Março	10,40	10,40
Maio	10,65	10,70

Desde o fechamento anterior, baixa parcial de 5 centavos.

Martini & Rossi - Torino
O REI DOS VERMUTHS
(8937)

MOVIMENTO DA BOLSA

MERCADO DE CEREAES EM PORTO ALEGRE

Preço de 1ª qualidade	17$500
Preço de 2ª qualidade	16$500

AVISO — Saiu com destino ao Rio de Janeiro o vapor "Campinas", com 350 caixas de banha, 15.700 saccas de feijão e 600 saccas de farinha de mandioca.

INFORMAÇÕES DIVERSAS

RECOLHIMENTO DE NOTAS

A junta administrativa da Caixa de Amortização, em sessão de 13 de dezembro, resolveu prorogar por seis mezes, até 30 de junho de 1924, o prazo para recolhimento, sem desconto, das notas do Thesouro abaixo declaradas, cujo prazo para recolhimento terminava em 30 de junho do corrente anno, a saber:

Notas de 5$000, das estampas 13 e 16.

Notas de 10$000, das estampas 11, 12 e 15.

Notas de 20$000, da estampa 18.

Notas de 50$000, das estampas 11 e 12.

Notas de 100$000, das estampas 11, 12 e 15.

Notas de 200$000, da estampa 12.

Notas de 500$000, das estampas 9 e 11.

Deverá começar em 30 de junho de 1924 a pratica dos descontos marcados no art. 13 da lei n. 3.313, de 16 de

BANCO DO BRASIL

De ordem do sr. presidente, faço publico que a directoria resolveu autorizar o recolhimento das cedulas de 1:000$, da estampa 1ª, série 9ª, bem como das de 500$, de série 1ª e estampa 1ª, as quaes serão recebidas a troca na Secção de Emissão deste banco, a partir de 1 de janeiro proximo.

Nos termos do paragrapho 2º, artigo 13 dos estatutos o prazo do recolhimento terminará a 30 de junho de 1924, data a partir da qual perderão seu valor as cedulas referidas.

CONCORRENCIAS ANNUNCIADAS

Dia 27 — Directoria de Contabilidade do Ministerio da Justiça e Negocios Interiores, para o fornecimento, durante o corrente anno, ás repartições dependentes deste Ministerio, excepto a Policia Militar do Districto Federal, o Corpo de Bombeiros e o Departamento Nacional de Saude Publica, dos artigos constantes dos grupos 17 — lubrificantes, estopa e artigos congeneres; 20 — material photographico, e 22 — ferragens e artigos de ferragistas.

Dia 27 — Directoria do Serviço Geologico e Mineralogico do Brasil, para o fornecimento de material de consumo da secção photolitho.

Dia 27 — Irmandade do Santissimo Sacramento da Candelaria, para o fornecimento de generos alimenticios.

Dia 28 — Directoria Geral da Intendencia da Guerra, para o fornecimento de apparelhos e outros artigos para completar a installação do Laboratorio de Analyses.

Dia 28 — Estrada de Ferro Therezopolis, para o fornecimento de dormentes e lenha, durante o corrente anno.

Dia 28 — Bateria Isolada de Artilharia de Costa (forte de Imbuhy), para o fornecimento de material de consumo ordinario.

Dia 28 — Directoria Geral de Obras e Viação da Prefeitura, para o calçamento a parallelepipedos, sobre base de macadame, da rua dos Araujos.

Dia 28 — Instituto Oswaldo Cruz, para o fornecimento de 500 kilos de clorhydrato de quinino, ao preço maximo de 250$ por kilogramma.

Dia 29 — 1ª Companhia Ferro-Viaria, para o fornecimento de expediente, livros da escola regimental, roupa de cama, conservação de arreiamento, conservação e substituição de moveis, colchões, etc., limpeza de armamento, combustivel, lubrificantes para carros, forragem, ferragens, curativos de animaes, remonte de calçado, lavagem de roupa e artigos diversos.

Dia 29 — Inspectoria Federal das Estradas, para o fornecimento de cinco locomotivas typo "Fox-Wheel", destinadas aos serviços da The Great Western of Brasil Railway Company.

Dia 29 — Directoria do Patrimonio Nacional, para a compra do terreno nacional denominado Sitio da Batalha, no Estado do Rio.

Dia 29 — Caixa Beneficente da Guarda Civil, para o fornecimento de uniformes azues e kaki, ternos de casimira e de brim, roupas brancas, calçado, livros e outros artigos de expediente, etc., durante o corrente anno.

Dia 29 — Bondes Electricos, para o fornecimento de materiaes e construcção da linha de bondes de Porto Novo do Cunha, Estado de Minas Geraes.

CUNHA NEVES & C.ª
COMMISSARIOS
De manteiga e outros artigos
End. telegraphico: Antoneves
Caixa Postal, 1531
Rua do Rosario 140 - Rio de Janeiro. (17791)

PAGAMENTOS ANNUNCIADOS

Companhia Grande Manufactora de Fumos Veado, dividendo de 8$000.

Companhia de Seguros Argos Fluminense, dividendo de 50$000.

Março:

Dia 1 — Sociedade Anonyma Cooperativa Economica, dividendo de 12 °/°.

Dia 2 — Companhia Manufactora Progresso de Itajubá, dividendo de 8$000.

Pinto, Lopes & C.
Escriptorio, r. General Camara, 41 — Rio. *Armazem: r. Coronel Pedro Alves, 68.*
EXPORTADORES E COMMISSARIOS DE CAFE'

VENDAS JUDICIAES

Dia 27 — Duas apolices uniformizadas de 1:000$000.

Dia 29 — Seis apolices uniformizadas de 1:000$, juros de 5 °/°.

REUNIÃO DE CREDORES

Fallencia de Adolfo Segalerva, dia 27, á 1 hora da tarde.

Concordata de Habid, Irmão & C., dia 27, ás 2 horas da tarde.

Fallencia de Anastacio Gonçalves, dia 28, á 1 hora da tarde.

Fallencia de Jeronymo de Mello, dia 29, á 1 hora da tarde.

Fallencia de Rodrigues Peres, dia 29, á 1 hora da tarde.

Março:

Fallencia de Beethinger & C., dia 1, á 1 hora da tarde.

Cofres Nascimento
RUA GENERAL CAMARA, 223
Telep. Norte 3934

SELLAGEM DE STOCKS

A Liga do Commercio dirigiu ao ministro da Fazenda o seguinte telegramma:

FALLENCIAS E CONCORDATAS

RENDAS PUBLICAS

DELEGACIA DO THESOURO DE MINAS

MARITIMAS

VAPORES ESPERADOS

VAPORES A SAIR

Leilão de Penhores

Em 6 de Março de 1924

FRANCISCO DE AGUIAR & C.

36, Rua Luiz de Camões, 36

Fazem leilão dos penhores vencidos, podendo ser reformados até à vespera. (U 6240)

Implorando a caridade

ANGELA PECORARO, viuva, com 88 annos de edade, completamente cega e paralytica.

MARIA VENTURA, de 96 annos de edade, viuva.

ENTREVADA, rua do Chichorro n. 6, casa XVIII, doente, impossibilitada de trabalhar, tendo duas filhas, uma tuberculosa.

CARLOTA, pobre velhinha sem recursos.

ELVIRA DE CARVALHO, pobre velha e sem amparo da familia.

FRANCISCA DA CONCEIÇÃO BARROS, cega de ambos olhos e aleijada.

UM INFELIZ ALEIJADO.

FELICIANA LUCAS, viuva, paralytica.

VIUVA SANTOS, com 68 annos de edade, gravemente doente de molestias incuraveis.

JULIETA — EMILIA, duas pobres irmãs...

THEREZA, pobre ceguinha sem auxilio de ninguem.

VIUVA SOARES — Sem poder trabalhar.

VIUVA DE UM JORNALISTA, cega e sem amparo.

Amas seccas e de leite

AMA secca. Para cuidar de uma menina de 1 mez e dias, precisa-se de uma ama secca, de cor branca, que dê referencias de sua conducta. Tratar na rua Barata Ribeiro, 220. Copacabana, telephone Ipanema 1481. (U 4596) A

PRECISA-SE de uma menina para ama secca de uma creança de colo. Travessa D. Carlota n. 6 — Botafogo. (U 5532) B

Cozinheiros e cozinheiras

PRECISA-SE de cozinheira e de uma copeira que durma no aluguel, rua Mariz e Barros n. 344. (U 5644) B

PRECISA-SE de uma cozinheira para casa de pequena familia, que trate de casal. Tratar á rua Conde de Lage n. 36. (U 8056) B

PRECISA-SE de uma cozinheira de forno e fogão. Tratar á rua Gonçalves Dias... (U 5582) B

PRECISA-SE de uma cozinheira de trivial, á praia de Botafogo, 88. (U 5632) B

PRECISA-SE de uma perfeita cozinheira, na rua Mariz e Barros n. 268. (U 8058) B

PRECISA-SE de um cozinheiro do trivial. Marquez de Abrantes, 20. (U 4740) B

Empregos diversos

COSTUREIRAS. Precisa-se de boas. Paga-se 8$ a 10$000 por diaria, rua Marechal Floriano n. 10, sob. (U 5512) D

CHAUFFEUR profissional, precisa trabalhar para os dias de Carnaval. Escrever para G. H., neste jornal. (U. 5545) D

CHAUFFEUR. Precisa-se de um para carro de passageiros. Prefere-se pessoa que se preste a outros serviços em officina. Rua Dois de... numero 144 — Villa America, Andarahy. (U 5030) D

ESTUCADOR, perito em sua profissão, de obras grandes, procura-se. Rua Coronel Figueira de Mello, 220... (U 8093) D

PEDREIRO, para biscate, quem precisar, rua Visconde, Rio Branco 55, 2º andar, comodo 14, F. R. (U 5620) D

PRECISA-SE de um perito em trabalho de armazem, para balcão e rua G. Anna Nery, 576. (U 5582) D

PRECISA-SE de um compositor para trabalhos commerciaes. Typographia Indiana, Ourives 55. (U 4758) D

PRECISA-SE de um menino para recados. Rua Gonçalves Dias 71. (U 4659) D

PRECISA-SE de bom encadernador, na rua da Quitanda, 130. (U 4531) D

RAPAZ para fazer limpeza e recados e cobranças, precisa-se, á rua 7 de Setembro, 207, 1º andar. (U 4586) D

PRECISA-SE de moço pedreiro e servente, á rua Frei Caneca n. 121. (U 5325) D

PRECISAM-SE operarias para fabrica de calçado, edade de 15 a 17 annos; rua Figueira de Mello n. 313. (U 4657) D

PRECISA-SE de aprendiz electricista, garota, bombeiro, etc. Tratar no Cattete n. 180. (U 4531) D

PRECISA-SE de um passador com pratica de tinturaria, Marquez de Abrantes n. 20. (U 4740) D

PRECISAM-SE de bons pedreiros na rua Aristides Lobo n. 17. (U 4719) D

Casas e commodos centro

ALUGA-SE bom quarto mobilado, a com luz, café, a senhor distincto de tratamento. Informa-se telephone Villa 3052. (U 4585) E

ALUGAM-SE escriptorios, desde 150$000 mensaes, na Avenida Passos n. 12. Trata-se com Alves Ferreira & Cia. (27901) E

A SENHORA está triste? Invasa irregulares? Tome CAPSULAS SEVENKRAUT (Apiol-Sabina-Arruda)... Ap. n. 94, 19|1|921. A' venda na Drogaria Huber R. 7 Setembro 61.

ALUGAM-SE na rua do Riachuelo n. 166, optima sala de frente e um quarto mobilado encerado com agua corrente a casal e cavalheiros de tratamento. Tel. Central 3189. (U 3733) E

ALUGA-SE uma grande sala de frente, no centro commercial, propria para escriptorio; informa-se na rua Theophilo Ottoni n. 38, armazem. (U 5568) S

O CONTRATOSSE
É DE EFFEITO SENSACIONAL!

Efficacissimo o poderosissimo! Agradavel e não tem dieta! Acção maravilhosa nas molestias do peito! Tosses da bronchite chronica, da Tuberculose, (effeito surprehendente), da Coqueluche, Asthma, emfim, quando graves escarros sanguineos, dôres nos pulmões, falta de somno, febre, etc. — Contratosse é o remedio salvador! O Contratosse é barato! Vº. 2$800 ou 3$000; Dz. 28$ ou 29$000, em quasquer pharmacia ou drogaria: Pacheco, Huber, etc., etc. (8.888)

ALUGA-SE uma esplendida sala, com quartos mobiladas, com pensão, na Avenida Passos, 94. (U 4529) E

ALUGA-SE todo ou em parte, o 3º andar do predio n. 106 da rua 1º de Março, com entrada pela rua Theophilo Ottoni n. 3. Pode ser visto a qualquer hora e tratar na rua Mercado n. 20, das 12 ás 18 horas, com o sr. Antonio. (U 5541) E

ALUGAM-SE um bom quarto, com ou sem pensão, Casal... 133, 2º andar. (U 4543) E

ALUGA-SE 1 bom escriptorio com telephone, na rua do Ouvidor, 133, 1º andar. (U 4543) E

ALUGA-SE a casal decente, sala mobiliada. Rua do Senado, 59. (U 5590) E

ALUGA-SE um quarto para casal ou cavalheiros, á rua do Carmo, 5, 2º andar. (U 4570) E

ALUGA-SE uma sala mobilada, em casa de familia, á rua do Lavradio n. 46, sob. Tem telephone. (U 5574) E

ALUGA-SE um bom quarto, bem mobilado, sem pensão, em casa de um casal sem filhos. Tem telephone. R. Senador Dantas, 21. (U 5576) E

ALUGA-SE linda sala de frente, bem mobilada ou sem mobilia, não tem outros inquilinos. Av. Mem de Sá 202. (U 4502) E

ALUGA-SE quarto com pensão, a moços distinctos, em casa de familia, á rua Paulo de Frontin, 68, sob. Esplanada do Senado. Preço 180$ cada um. (U 4588) E

ALUGA-SE uma sala de frente; rua do Lavradio n. 156. (U 5464) E

ALUGA-SE um bom quarto para moço, com electricidade, etc., etc., na rua Frei Caneca n. 112, 1º andar. (U 4518) E

ALUGA-SE um bom commodo, a pessoas serias, em casa de familia, rua Silva Manoel n. 83. Tel. 1471 Cent. (U 4508) E

ALUGA-SE um bom quarto em casa de familia, com mobilia; ver e tratar á rua Silva Romero n. 20. (U 4510) E

SALAS — Alugam-se em pensão a rapazes decentes. Rua da Carioca n. 38, 2º andar. (U 4483) E

ALUGA-SE uma sala de frente, mobilada, á rua do Rosario n. 160, 1º andar. (U 8018) E

ALUGA-SE quarto de frente bem mobilado, á rua do Mexico, 150, em frente ao theatro Phenix. (U 8026) E

ALUGAM-SE, exclusivamente a rapazes distinctos, duas salas no predio n. 9, á rua Uruguayana 9, 1º andar. (U 5030) E

ALUGA-SE uma sala com pensão de frente, em casa com telephone, Avenida Mem de Sá, 236, esplanada do Senado. (U 8019) E

ALUGA-SE bom quarto a casal ou cavalheiros, em casa de familia, á rua Silva Manoel n. 58. (U 5599) E

ALUGA-SE uma sala de frente, com pensão, rapazes. Senador Dantas, 31. (U 2847) E

ALUGA-SE um quarto a moços com ou sem pensão, no predio novo, á rua Senador Pompeu n. 160, sob. (U 4664) E

ALUGA-SE uma sala para escriptorio, á rua Primeiro de Março n. 32, 2º andar, proximo á rua do Ouvidor. (U 8035) E

ALUGA-SE o predio da rua Gonçalves Crespo n. 32; tratar Alfandega 28, Banco. (U. 8088) E

ALUGA-SE um bom quarto para os tres dias de carnaval; na rua dos Ourives n. 55, 2º andar. (U 8107) E

ALUGA-SE um quarto mobilado, com ou sem pensão, á rua Paulo Frontin n. 85, sob. (U 4611) E

ALUGA-SE uma sala de frente a um ou a um casal unico inquilino. N. B.: só serve para quem aprecia asseio, conforto e sociedade distincta. Ver e tratar por favor a Z. O., nesta folha. (U 4701) E

ALUGA-SE uma sala de frente mobilada, em casa de familia, rua do Senado n. 200, 1º andar, a casal ou cavalheiros. Paysandu, 187. (U 4724) E

ALUGA-SE um bom quarto encerado, na rua S. José 57. (U 4766) E

ALUGA-SE uma sala mobilada na rua S. Pedro n. 335, sobrado. (U 4731) E

ALUGA-SE quarto á rua para escriptorio, á rua Sachet n. 38, 1º andar. (U 246) E

ALUGAM-SE uma sala de frente, e espaçosa quarto, á rua 7 de Setembro. (U 5604) E

ALUGAM-SE, 1 boa sala e quarto, á casal ou a moços, a cavalheiro no sobrado, com commodos, Esplanada do Morro do Senado n. 36, 2º andar, perto Marechal Deodoro. (U 5590) E

ALUGA-SE uma sala de frente, para familia ou cavalheiros do interior. Avenida Gomes Freire, 139. (U 4605) E

1º ANDAR — Aluga-se uma espaçosa sala com escada corrida e entrada independente, á rua dos Andradas n. 42. Está em pinturas. (U 8110) E

QUARTOS, alugam-se, com pensão em casa de familia allemã, a cavalheiros distinctos. Optima comida e preços modicos. Rua da Relação, 39. (U 3993) E

Operarios e Patrões...

Eis o vosso capital!

Os phosphatos que perdeis diariamente tornam-vos neurasthenicos, insociaveis, medrosos, sem memoria e tino para discernir; fazem-vos perder a mocidade, alegria, memoria, appetite, somno e civilidade.

Como vós, muitas pessoas vivem soffrendo todas as especies de desordens digestivas e condições nervosas do esgotamento; annos e annos se passam sem se lembrarem que a verdadeira causa de todo este soffrimento é a perda de phosphatos no organismo e que são os factores mais importantes e elementos essenciaes para restaurar as forças perdidas.

A falta de phosphatos conduz, mais cêdo ou mais tarde, a sérios incommodos e será sempre um terrivel embaraço em todos os actos de vossa vida.

Porém, o DYNAMOGENOL fornece o phosphato em tal fórma, que é rapidamente assimilado. Sentindo-se cansado, nervoso, fatigado, pallido, tome hoje mesmo o DYNAMOGENOL. (0149)

Aluga-se uma esplendida sala bem mobilada, com optima pensão para casal. Senador Dantas, 31. (0250) E

ESCRIPTORIOS — Alugam-se, á rua do Rosario, 160, 1º andar. (U 5605) E

ESCRIPTORIO com telephone, sala de espera, e limpeza; aluga-se 100$ Praça Tiradentes 9, sobrado. (U 4743) E

QUARTOS — Alugam-se dois mobilados, com telephone. Avenida Mem de Sá 120. (U 8076) E

QUARTO — Aluga-se, com pensão, a rapazes decentes. — Rua da Carioca n. 38, 2º andar. (U 4482) E

SALA independente e quarto, aluga-se, com ou sem pensão, a rapazes; rua Sylvio Romero, 24, antiga travessa Muratori, tem telephone. (U 5524) E

SALA — Aluga-se uma de frente, mobilada, co mpensão, a 3 ou 4 rapazes. Rua da Quitanda 63, 2º and. (U 8086) E

SALA — Aluga-se uma de frente e um quarto, em casa nova, a familia ou a cavalheiro de respeito, em casa de familia, á rua Silva Manoel n. 154. Preço modico. (U 8089) E

SALA DE FRENTE com mobilia; aluga-se uma a casal ou rapazes. Av. Henrique Valladares n. 5, em frente á Policia Central. Tel. C. 1825. (U 4744) E

Lapa e Santa Thereza

ALUGA-SE um bom quarto de frente mobilado com pensão á casal sem filhos ou a dois rapazes, casa de familia, Rua da Lapa n. 15, 1º andar, telephone Central 2102. (U 4715) F

ALUGA-SE mobilada, pelo fim de março, uma casa em Santa Thereza. Para informações, telephonar, a Cent. 1246. (U 5510) F

ALUGA-SE um automovel de 7 logares, para os tres dia sde carnaval. Trata-se na garage Lapa, rua Joaquim Silva 64, com o sr. Medeiros. (U 4761) F

ALUGAM-SE commodos para cavalheiros de tratamento, com mobilia ou sem mobilia, á rua Pedro Americo, 41. (U 4585) G

ALUGA-SE bom quarto com pensão a cavalheiro ou casal de tratamento, em casa de familia estrangeira; 31, rua Carvalho Monteiro. (U 5531) G

ALUGA-SE em casa de familia, um bom quarto para pessoa de tratamento, E perto dos banhos de mar e da praça José d'Alencar. Cattete, 355. (0059) G

ALUGA-SE um lindo apartamento, mobilado e sem pensão, a casal sem filhos ou cavalheiros de fino trato. Tambem se aluga um bonito e arejado aposento, nas mesmas condições. Rua Corrêa Dutra, 131. (0127) G

ALUGA-SE em casa de familia um pequeno quarto com café, mobilado ou não a uma pessoa. Rua Conde de Baependy n. 13 Cattete. (U 4753) G

ALUGA-SE casa mobilada, para familia de tratamento. B. M. 3879. (U 3996) G

ALUGA-SE 1 sala de frente e quarto mobilado com pensão em casa de familia, á rua Corrêa Dutra, 146. (U 4728) G

ALUGA-SE na praia do Flamengo n. 6, uma sala e quarto mobilados em casa de familia, a cavalheiros distinctos. (U 4699) G

ALUGA-SE, na praia do Flamengo, frente aos banhos do mar, em casa de familia muito seria, uma bonita sala de frente e um quarto, mobilados, com boa pensão, a familia de 4 pessoas, banhos quentes; preço modico; rua Machado de Assis n. 5 — B. M. 2176. (U 8123) G

ALUGA-SE, boa sala, com ou sem moveis, a um senhor só, casa pequena familia de socego; preço, com moveis 140$, sem moveis, 100$; á rua Paysandu' n. 168, sob. (U 8094) G

Caldo de Canna!

Botequins, Cafés e Bars!

Uma machina especialmente construida para o commercio de caldo de canna

Peçam preços á Avenida Rio Branco, 69 a 77

ALUGA-SE quarto bem mobilado. Tem telephone. Praia da Lapa n. 68, Sobrado. (U 5525) F

Cattete, Laranjeiras, Botafogo e Gavea

ALUGA-SE a casa da rua Tavares Bastos n. 120, Tres quartos, uma sala, cozinha. Chaves no n. 112. Trata-se com 970 Sul. (U 4466) G

ALUGA-SE sala independente, e espaçoso quarto, ambos bem mobilados, com ou sem pensão, a casal ou cavalheiros. Paysandu', 187. (U 5026) G

ALUGA-SE na rua Benjamin Constant n. 40, em casa de familia estrangeira uma excellente sala e um quarto ricamente mobilados. Cozinha de primeira ordem. Telephone e jardim. (U 5436) G

ALUGA-SE na mais linda casa do Russel, com vista deslumbrante sobre a bahia, magnifico quarto mobilado com agua corrente e todo o conforto moderno, ladeira da Gloria, 115. Subida ao lado do hotel Gloria. (U 4263) G

ALUGA-SE um quarto, em casa de familia. Rua Corrêa Dutra, 68, sobrado. (U 4528) G

ALUGA-SE uma sala de frente, mobilada, com pensão, em casa de boa familia, para casal ou rapazes de tratamento, 2 de Dezembro, 113. Telephone B. M. 845. (U 5579) G

ALUGA-SE um bom quarto mobilado, na rua Corrêa Dutra, 140. (U 5586) G

ALUGA-SE uma sala de frente, mobilada, em casa de familia, sem pensão, na rua Corrêa Dutra n. 76. (U 5461) G

ALUGA-SE garage particular, para um auto, com ou sem quarto para chauffeur, na travessa Marquez de Paraná n. 26. (U 3990) G

ALUGA-SE um bom quarto com pensão, para casal distincto, em casa de familia de respeito. Buarque Macedo, 17, perto dos banhos de mar. (U 5324) G

ALUGA-SE em casa estrangeira, uma sala e dois quartos, com ou sem mobilia, a pessoa de fino tratamento. Praia Flamengo, n. 100-A. (U 4554) G

ALUGAM-SE dois optimos quartos, para senhoras, no melhor ponto de Botafogo. Tratar: phone Sul 791. (U 5463) G

...a casal de tratamento ou cavalheiro de respeito e uma sem moveis, tambem de frente, independente, casa de pequena familia de respeito; rua Barão de Guaratiba, 26, Cattete. (U 5455) G

ALUGA-SE, em casa de pequena familia, rua Conde Irajá n. 128, sobrado, esplendida sala e quarto de frente, completamente independentes. (U 5511) G

TELHAS TYPO MARSELHA

do Paraná, as melhores que se fabricam no Brasil. — Vermelhas uniformemente, direitas, leves e resistentes a toda prova.

As casas cobertas com estas telhas ficam mais bonitas e estão sempre mais garantidas.

Absorvem menos agua em dias de chuva e pouco pesam sobre o madeiramento

Sempre em stock para vendas de qualquer quantidade. Entrega immediata.

A. E. CARVALHO & Co.

Escriptorio Av. Rio Branco, 9 - Norte 6670.

Deposito - Rua Alpha 112 - Norte 803 - (Praia Formosa) (0053)

ALUGA-SE o 1º e 2º andar junto ou separados na rua do Cattete, 39; trata-se na rua Barão Guaratiba, 34. (U 4697) G

ALUGA-SE um apartamento bem mobilado, ou sem mobilia, conforme se combinar. Tendo no dito apartamento uma enorme sala com tres janellas que dão para uma area muito arejada. Alugam-se tambem outros quartos, muito bons, que têm duas janellas que dão para a area. Casa de familia muito socegada, que não tem creanças. Perto dos banhos de mar, cinco minutos de distancia, mas só se aluga a casal que trabalhe fóra ou a rapaz solteiro. Rua Marquez de Abrantes 96. (U 4663) G

ALUGA-SE boa sala de frente com pensão na praia de Botafogo, 126. (U 4746) G

A' RUA Corrêa Dutra n. 80, aluga-se optima sala de frente com pensão. (U 5621) G

ALUGA-SE sala e quarto, com portão de entrada independente; rua 19 de Fevereiro n. 92 — Botafogo. (U 4629) G

ALUGA-SE uma casa mobilada, para pequena familia; na rua Corrêa Dutra n. 66. (U 8119) G

ALUGA-SE, em casa de familia, um quarto mobilado, só a cavalheiro. Rua Corrêa Dutra n. 49. (U 4626) G

ALUGA-SE, em Botafogo, uma casa perfeitamente conservada, todo conforto moderno, a familia de muito tratamento. Ver e mais informações á rua Marquez de Olinda n. 102. (U 5634) G

ALUGA-SE, a familia de tratamento o esplendido predio, á rua das Laranjeiras n. 539. Pode ser visitado todos os dias, das 2 ás 4. (U 4656) G

ALUGA-SE um a sala e um quarto, á rua do Cattete, 191, sob. (U 5613) G

ALUGA-SE um quarto para cavalheiro do commercio, em casa de pequena familia de tratamento. Rua Silveira Martins, 114. (U 8067) G

ALUGA-SE um commodo, a senhor ou casal, em casa de familia; rua da Passagem, 78, casa 5. (U 8063) G

ALUGAM-SE bellos aposentos a casaes, com pensão de primeira ordem, em casa recentemente installada. Rua Conde de Lage, 23. — Tel. Central 1611. (U 5563) G

ALUGAM-SE boas e arejadas salas e quartos mobilados, a casaes ou a cavalheiros; á rua Silveira Martins n. 127. (U 8041) G

ALUGA-SE em casa de familia de tratamento, uma boa sala bem espaçosa e dividida, servindo para tres ou quatro pessoas, na rua Clarisse Indio do Brasil, 31, — (antiga Piedade). (U 8078) G

ALUGA-SE, com pensão, aposento bem mobilado, rua Silveira Martins n. 122, Cattete. (U 8050) G

CASA no Cattete, proximo ao largo do Machado, para grande familia, aluguel 310$000 mensaes, passa-se o contrato de 2 annos e 3 mezes, por 3 contos de réis, para tratar com o sr. Armando, rua General Camara, 341, das 12 ás 3. (U 8021) G

EM casa de familia sem outro inquilino, aluga-se esplendido quarto com pensão; Cattete, 109. (U 8002) G

FAMILIA — Aluga um quarto á senhores ou rapazes. Informa-se á rua Corrêa Dutra n. 23. (U 4526) G

NO FLAMENGO. Aluga-se um lindo quarto perto dos banhos de mar, frente para jardim, por 80$. Rua Dois de Dezembro n. 44, casa de familia. (U 4754) G

QUARTO OU SALA. Aluga-se em casa de pequena familia de tratamento, a pessoa distincta com ou sem pensão, na praia de Botafogo. Informações á B. M. 248. (U 4734) G

QUARTO mobilado, com todo o conforto moderno, tem agua corrente. Aluga-se, com pensão, para um ou dois cavalheiros. Cattete, 247; Villa Elite n. 13. (U 5482) G

QUARTO bem mobilado e com pensão, aluga-se a casal distincto ou a duas pessoas de respeito, na rua Bambina 55, Botafogo. T. Sul 1377. (U 8108) G

QUARTOS mobilados, com optima pensão, para casal ou dois rapazes, alugam-se no largo do Machado 42, esquina de Bento Lisboa. Tel. B. Mar 1283. (U 4676) G

QUARTO — Aluga-se um com pensão, a casal de tratamento, em casa de familia respeitavel; proximo aos banhos de mar; — á rua Marquez de [illegible] (U 5603) G

[illegible] e quarto separados, alugam-se a casaes ou a cavalheiros distinctos. Conforto e asseio, mesa de 1ª ordem. Preços modicos. R. Silveira Martins 70, Flamengo. (U 8104) G

SALA de frente, independente, mobilada, aluga-se a um ou dois senhores ou casal que passe o dia fóra. Largo do Machado, 7, 2º, perto do Flamengo. (U 4558) G

TAVARES BASTOS, 11-A, Cattete, aluga-se em casa de familia de tratamento, uma sala de frente, dois quartos juntos ou separados, com ou sem mobilia, a casal ou senhoras que dêm referencias. B. Mar 364. (U 5519) G

Leme, Copacabana e Lebion

ALUGA-SE a casa da rua Nove de Fevereiro n. 37, Copacabana. Póde ser vista das 12 ás 15 horas. Trata-se na rua dos Ourives, 25, Casa Sportsman. (U 5555) H

ALUGA-SE em casa de familia uma sala de frente ricamente mobilada, com pensão, a casal distincto, rua Gustavo Sampaio n. 158, proximo ao 1º posto de banhos de mar; trata-se pelo telephone Sul 3148. (U 4633) H

ALUGA-SE um quarto mobilado, em [illegible] Domingos Ferreira, 232, Copacabana. H

ALUGA-SE um quarto para casal e para solteiro de tratamento, com pensão, na rua Xavier da Silveira, 80 perto dos banhos de mar, casa com todo o conforto, agua corrente, campainhas electricas. Tel. Ipan. 1129, Copacabana. (U 8062) H

ALUGAM-SE em casa de familia estrangeira, dois quartos mobilados, juntos, para casal ou dois senhores, com optima pensão. Um minuto da praia; todo conforto, Copacabana. Rua Santa Clara, 77, Tel. Ipan. 710. H

ALUGA-SE o predio [illegible] rua Copacabana, 71, Leme, com 2 salas, 4 quartos, quarto para criados e mais dependencias. — Trata-se no mesmo das 9 ás 5 horas. Prazo de 4 mezes. (U 4645) H

ALUGA-SE uma boa casa com 4 quartos, 2 salas e dependencias, por 400$000 a quem ficar com alguns moveis, na Travessa Miranda n. 45, Copacabana; tratar á rua da Carioca n. 55, loja. (U 5550) H

COLLEGIOS E GYMNASIOS

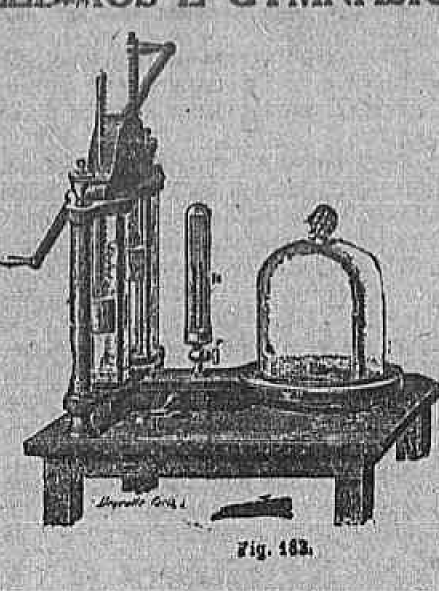

Fig. 183.

Apparelhos para demonstração de Physica e Chimica. Modelos de Botanica e Historia Natural. Sortimento Completo.

MOREIRA BARBOZA & COMPANHIA.

Rua do Ouvidor N. 83 (0223)

ALUGA-SE, em casa de familia, uma sala esplendida de frente, sem moveis, perto da praia, rua Barroso, 216 —Copacabana. (U 8103) H

ALUGA-SE uma sala de frente e dois quartos juntos, mobilados, em casa de familia estrangeira para casal ou solteiro. Optima pensão, todo conforto, um minuto da praia. Copacabana, rua Santa Clara n. 77. Teleph. Ipanema, 710. (U 3998) H

ALUGA-SE o confortavel predio, acabado de construir, á rua Barata Ribeiro n. 702; trata-se no n. 700. (U 5500) H

LEME — Alugam-se mobilados, com pensão, quartos para casal ou rapazes, junto aos banhos. Tel. Sul 2877. (U. 5300) H

QUARTOS para familias e cavalheiros, fornece-se comida fóra, preços modicos; rua Barroso n. 43. Tel. Ipan. 1327. (U 3986) H

Catumby, Estacio e Rio Comprido

ALUGA-SE, traspassando o contrato o predio da rua Itapiru', 421, com duas salas e quatro dormitorios, por 525$000. (U 4550) J

ALUGA-SE com contrato o predio da rua de Catumby n. 66, com 6 quartos, etc., trata-se na rua Itapiru' n. 26. (U 4669) J

ALUGA-SE ou traspassa-se para negocio e morada, a casa da rua S. Luiz Gonzaga, 22, proximo ao largo da Cancella, logar de grande movimento, tem armação, está limpa; ver e tratar das 12 ás 18. (U 5547) L

ALUGA-SE a casa nova, da rua Barão de Cotegipe n. 61-C—Villa Isabel, 2 s., 3 q. Está aberta. (U 8003) C

ALUGA-SE confortavel predio á rua Ernesto Souza n. 37, Andarahy, para familia de tratamento, tem cinco quartos, 2 salas, fogão e aquecedor a gaz, jardim, gallinheiro e quintal com arvores de frutas; está aberto das 10 horas da manhã, ás 4 da tarde e trata-se á rua Buenos Aires n. 73. (U 5480) L

SUBURBIOS

ALUGA-SE uma casa no beco Ataliba n. 33; trata-se á rua Borja Reis n. 176, Eng. de Dentro. (U 4671) M

ALUGA-SE espaçosa sala e quarto; á rua Frederico Meyer, 10. (U 8015) M

ALUGA-SE boa casa completamente reformada, com 3 quartos, 2 salas, porão habitavel, quintal, etc., á rua Roberto Silva n. 68, estação de Ramos. Chaves na mesma e trata-se no largo do Rosario n. 34, 1º andar, das 2 ás 6 horas com o sr. Carvalho Sobrinho. Aluguel 330$000. (U 4737) M

CALLOS

Extracção rapida dos callos, sem dôr, com o "TIRA CALLOS". Vidro, 3$000, pelo correio, 4$000. — Na rua Uruguayana n. 66, Perestrello Filho & Cia, Rio de Janeiro e em Nictheroy, drogaria Barcellos. (8964)

ALUGA-SE um predio novo, estylo moderno, com 4 quartos, 2 salas e mais dependencias, jardim e quintal; proprio para familia estrangeira e de tratamento, á rua Barão de Petropolis, trata-se á mesma rua n. 73, casa 22. Tel. V. 3832. (U 4680) J

ALUGA-SE uma sala e quarto independente, a um casal sem filhos ou a moços solteiro; na travessa da Paz n. 21 — Rio Comprido. (U 4682) J

ALUGA-SE á rua Baroneza n. 264, em Jacarépaguá, uma casinha com 2 q., e sala e bom terreno. Trata-se no n. 262. (U 8005) M

ALUGA-SE por 150$ e taxas, uma casa com dois quartos e duas salas, cozinha e electricidade. Muito proximo da E. de Piedade. Informa-se na travessa Henriqueta n. 11. (U 5540) M

Haddock Lobo e Tijuca

ALUGA-SE uma magnifica sala de frente, com ou sem mobilia, a cavalheiro ou casal de tratamento, á rua Mariz e Barros n. 317. Tel. V. 3591. Proximo á praça Affonso Penna. (U. 4772) K

ALUGA-SE um commodo em casa de familia, a uma pessoa só, com ou sem pensão, á rua do Mattoso numero 200. (U 8097) K

ALUGA-SE em pensão familiar, 1 quarto e 1 sala, separados; á rua Mattozo, 113. Tel. 1227 Villa. (U 4591) K

ALUGA-SE um bom quarto para casal, ou rapaz solteiro. Travessa Soledade, 24, proximo ao Mattoso. (U 5668) K

ALUGAM-SE quartos com ou sem pensão, em casa de familia de tratamento, a pessoas ou casaes distinctos, á rua Salgado Zenha n. 59 — Tijuca. (U 3801) K

VIAS URINARIAS

Syphilis, molestias venereas e da pelle

DR. BELMIRO VALVERDE

Da Academia de Medicina

Tratamento rapido e garantido dos estreitamentos da uretra, gonorrhéas, cystites, hydroceles e hemorrhoidas. Exame directo da uretra, por apparelhos proprios. Cons.: largo da Carioca, 10: 1 ás 6. (3095)

ALUGAM-SE 2 boas casas, familia de tratamento; rua Ceará n. 29, com Salles — (S. Francisco Xavier). (U 4523) M

ALUGA-SE por 280$000, uma espaçosa casa com 4 quartos, 2 salas e mais dependencias, installações electrica e de gaz, bom quintal arborizado, á rua Clarimundo de Mello, 106. Encantado, podendo ser vista a qualquer hora e trata-se á rua do Rosario n. 151, sob., com o dr. Carneiro Junior. (U 8097) M

Succo de Agrião Composto

TOSSES, BRONCHITES e ROUQUIDÃO

FABRICA: AV. MEM DE SA' N. 63 — TEL. C. 1860. Rio de Janeiro. (0219)

ALUGA-SE excellente casa, 2 salas, 5 dorm., e casa annexa, independente, que póde ser sublocada e dois de 150$ a 200$. R. Dez. Izidro, 116, (proximo a Saens Peña). Entrada pelo portão. Aluguel 500$. Trata-se Quitanda, 73. (U 5225) K

ALUGA-SE por 1:500$ mensaes, ou vende-se por 125 contos, sendo 75 á vista e 50 a prazo de 3 annos, bello palacete, chacara 38mx128,m, á rua Conde de Bomfim; inf. rua Marechal Floriano, 55, de 11 á 1 e das 4 ás 6. (U 1839) K

ALUGA-SE uma sala de frente, com banhos, quentes e frios, telephone V. 4279, á casal sem filhos ou a dois moços decentes, em casa de familia de tratamento; á rua do Mattoso n. 125. (U 5479) K

ALUGA-SE uma confortavel sala e um quarto em casa de familia de respeito a casaes ou rapazes, tambem de respeito; rua do Mattoso n. 121. Preço commodo. (U 8612) K

SALA de frente com pensão, sem moveis, aluga-se a casal sem filhos, em casa de familia distincta, Conde de Bomfim 327. (U 5272) R

São Christovão, Andarahy e Villa Isabel

ALUGAM-SE bons quartos confortaveis e arejados, á rua Barão de Ubá n. 45. S. Christovão. (U 5571) L

ALUGA-SE na Bocca do Matto uma casa, com 2 salas, 3 quartos e todos os pertences, Rua Aquidaban n. 238, aluguel, 300$000. (U 8069) M

ALUGA-SE por 110$, uma casa com 2 salas, 2 quartos e mais dependencias, rua D. Lidia n. 74, linha Auxiliar, 3 minutos distantes da estação; as chaves estão no botequim. Proximo da estação n. 136. (U 5498) M

NICTHEROY

ALUGA-SE um quarto bem mobilado, com pensão, a um ou dois cavalheiros ou casal, em frente ao mar.

To let well furnished room with pension for 1 or 2 gentlemen exactly opposite of the sea Icarahy, praia das Flexas, 161. Tel. Nictheroy 1126. (U 8052) T

ALUGA-SE um bom quarto de frente. á rua Mariz e Barros, 78 — Icarahy. (U 8049) T

ALUGA-SE por 550$000, o esplendido predio completamente reformado, da praia de Gragoatá n. 133, Nictheroy, com sete grandes dormitorios, tres boas salas, grande jardim, etc. etc. Aberto todo o dia. (U 5332) T

PROCURAM-SE 2 ou 3 quartos sem mobilias, perto da praia Icarahy, para casal estrangeiro, sem filhos. Urgencia. Nelson, caixa postal 2921, Rio. (U 5499) T

Compra e venda de predios e terrenos

PREDIO — Vende-se um de construcção moderna, com 2 salas, 2 quartos, quarto de banho, completo, cozinha, despensa, jardim na frente, entrada ao lado, com varanda e bom quintal; rua dos Bandeirantes, 66-A, proximo á Mariz e Barros, das 9 ás 5 horas. (U 5445) N

PREDIO na estação do Engenho de Dentro. — Vende-se um lindo predio bem conservado, á rua José dos Reis n. 133, em centro de terreno, medindo este 11 metros de frente por 45 de fundos, com tres quartos, duas salas, cozinha e duas puxadas, tendo na primeira: banheiro, tanque para lavar roupa, Water-Close e dois quartos grandes na segunda puxada.

Para mais informações queiram dirigir-se ao sr. Celso Guimarães, á rua da Alfandega n. 72, das 13 ás 17 horas. (U 8083) N

RUA Antonio Basilio — 6 predio n. 119, está sendo solidamente construido, em centro de terreno de 11 ms. por 30 ms., para ser vendido. (U 4424) N

TERRENO — Vende-se por 7 contos, um magnifico lote, prompto para construir, todo murado á frente e com o passeio feito; sito á rua Barão de Cotegipe n. 15, em Villa Isabel. Tratar á praça Barão de Drummond n. 7, Villa Isabel. (U 8072) N

Terrenos — **Vendem-se optimos lotes, bem situados, nas ruas Uruguay, Ladislão Netto, Maxwell, Pontes Corrêa, Juparanã, Indayassú, Barão de S. Francisco Filho, Barão de Vassouras e Barão de Mesquita (os melhores logradouros do Andarahy), em franca valorização; facilita-se o pagamento até cinco annos de prazo; tratar á rua S. Pedro n. 132, sobrado — Telephone Norte, 3259. (20974) N**

VENDE-SE um bom predio, muito barato, para ver e tratar com o proprio, á rua Goyaz n. 900, Estação de Quintino Bocayuva. (U 3935) N

VENDE-SE o solido predio assobradado á rua Oito de Dezembro n. 148, estação de Mangueira, em leilão, pelo leiloeiro PALLADIO, quinta-feira, 28 do corrente, ás 4 1|2 horas da tarde, em frente ao mesmo. (U 5352) N

VENDE-SE por 125 contos, sendo 75 á vista e 50 a prazo, 3 annos, ou aluga-se por 1:500$ mensal, bello palacete, chacara, 38m.x28m., á rua Conde Bomfim; inf. rua Larga, 55, de 11 á 1 e 4 ás 6. (U 3326) N

VENDE-SE o predio da rua Leopoldo Miguez, 76, com duas salas, 4 quartos e mas dependencias; pode ser visto das 10 ás 4 horas. Trata-se na rua Bolivar, 82, Copacabana. (U 4438) N

VENDE-SE o grande predio e chacara da rua Jsé Hygino, com frente para a nova Avenida Maracanã n. 1, trecho prompto, está rigorosamente limpo, para ser habitado, tem um só pavimento, com 5 grandes quartos, 2 salas e mais dependencias. Póde ser visto a qualquer hora. Preço 65:000$000, á venda é feita livre e desembaraçada, não é foreiro. (U 5479) N

VENDE-SE o bom e solido predio da Travessa João Affonso, 62, em Botafogo, largo dos Leões, para pequena familia, em leilão, 6ª feira, 29 do corrente, ás 4 horas da tarde, em frente ao mesmo predio. — O leilão será effectuado pelo leiloeiro Ernani. (U 5469) N

VENDE-SE o predio novo, da rua Grenhalg n. 7, esquina do Itapiru', com duas salas, dois quartos, cozinha e quintal. — Informa-se no mesmo. (U 5479) N

VENDEM-SE solidos e luxuosos palacetes, no futuroso bairro do Leblon, rua Aristides Spinola; pagamento metade á vista, metade em 120 prestações. — Trata-se na Av. Rio Branco n. 133, 4º andar. (T 27724) N

VENDE-SE o magnifico predio da rua do Riachuelo n. 272, em leilão, dia 29, ás 4 horas da tarde, em frente ao mesmo, pelo leiloeiro Gusmão. (0147) N

VENDE-SE o solido predio da rua General Caldwell n. 74, em leilão, dia 28, ás 4 horas da tarde, em frente ao mesmo, pelo leiloeiro Gusmão. (0149) N

VENDE-SE uma grande chacara, proximo á praia de Botafogo, casa grande, construcção antiga. Informações por carta nesta redacção a S. J. (U 8051) N

VENDEM-SE 2 casas na ladeira do Barroso n. 149 e 151; tendo uma 2 quartos, 2 salas, porão habitavel, com 2 quartos e 1 sala; — a outra tem 3 quartos, 3 salas. Rendendo bom aluguel; trata-se com o proprietario no n. 151. (U 8085) N

VENDE-SE uma casa com grande terreno, no Engenho de Dentro, perto da estação; informa-se na rua do Senado n. 7. (U 4628) N

VENDEM-SE as casas da rua Ferreira Leite ns. 152, 137 e uma por 4.500$000; trata-se com o dono, rua Dr. Mario Nazareth. Ponto do bonde do Engenho de Dentro. (U 8112) N

VENDE-SE um predio com 3 quartos, 2 salas e outras dependencias, por 50 contos, sito proximo á estação do Rocha; informações, telephone Central 1430, de 5 ás 7 horas. (U 8105) N

VENDEM-SE nas melhores ruas de Copacabana, [illegible] palacetes por 180:000$ e 2 por 170$000; trata-se Ouvidor 56, 1º, das 3 ás 6 horas. (U 4666) N

VENDE-SE na esplanada do Senado (rua Paulo Frontin), um terreno optimo com 7 metros de frente por 35 de fundos; informações: tel. 191 Sul. (U 4726) N

VENDE-SE um terreno com 40 mil metros quadrados, mais ou menos todo plano, alto e secco, prompto para edificar; proprio para fabrica. Informações por carta nesta redacção a S. J. (U 8051) N

VENDEM-SE em prestações lotes de terrenos, em Sapé, Linha Auxiliar, logar conhecido como o mais saudavel da zona. Tem luz electrica, agua do rio d'Ouro e muitos trens diarios. Prestações desde 15$000. Informações á rua da Alfandega n. 28, escriptorio da Companhia Predial. (8776) N

VENDAS DIVERSAS

VENDE-SE um fogão n. zero, para restaurante e outros menores e economicos, para pensões e familias. Rua Voluntarios da Patria, 34. (U 925) O

VENDE-SE um locomovel na Estação de Morcing, E. do Rio; quem pretender dirija-se a Theodorico M. Pereira, na mesma. (U. 4491) O

VENDE-SE 1 machina Singer, com 5 gavetas, de costura e border pouco uso. Rua Affonso Penna, 89, c. 1, prox. Hadd. Lobo. (U 5592) O

VENDE-SE uma banheira grande e boa, usada, á rua da Abolição, 145, Engenho de Dentro. (N 4514) O

VENDE-SE um botequim e bilhares, contrato por 10 annos; informa-se á rua Copacabana, 358 ou á rua V. Rio Branco n. 30. (U 5546) O

VENDE-SE uma machina Underwood, quasi nova, São José, 49. Central 3209. (U 5542) O

VENDE-SE grande quantidade de tijolos, telhas francezas, vigamento, barrotes, caibros, assoalho, esquadrias e outros materiaes, á rua Maria e Barros, 183. P. Bandeira. (U 5460) O

VENDE-SE uma caixa registradora, 6 letras; ver e tratar na rua do Riachuelo, 25. (U 4521) O

VENDE-SE uma machina typographica de cylindro, formato 66 x 96 (66). Ver e tratar na rua General Camara, 192. Acceitam-se offertas. (U 5472) O

VENDE-SE uma caixa Registradora grande, nickelada, nova, á rua Barroso n. 28-A, Copacabana. (U 3591) O

VENDE-SE para carnaval, [illegible] grandes [illegible], etc. Preço de liquidação. Rua Leão, 97 (antiga S. Jorge). (U 5506) O

STENOLINO Para pulmão fraco, anemias, fraqueza, pallidez

A(pprovado pela Saude Publica em 27|5|16, Licença n. 1035).

Deposito: Drogaria Pacheco, rua dos Andradas n. 43; Casa Huber, rua Sete de Setembro n. 61, e nas Drogarias. (U 8085)

Attenção Paes de Familia

Não descuidae os pequeninos males de vossos filhos. Quando perceberdes que elles têm BICHAS, LOMBRIGAS, não percaes tempo: dáe-lhe o "VERMIFUGO EMIL". Elle é rapido e seguro nos seus effeitos; e agradavel ao paladar porque é doce e não precisa purgante porque já é purgativo.

Vidro, 2$500. —:— Pelo Correio, 3$500.

Nas drogarias e pharmacias.

Pedidos a *PERESTRELLO, FILHO & Cia*

RUA URUGUAYANA, 66 — RIO.

Em Nictheroy: DROGARIA BARCELLOS. (11833)

ALUGA-SE com pensão uma sala de frente com ou sem mobilia a casal sem filhos ou a senhores do commercio em casa de familia de tratamento, Rua Professor Gabizo n. 336. (U 4736) L

ALUGAM-SE as casas 5 e 7 completamente reformadas á rua Sotero dos Reis n. 100, S. Christovão; trata-se Assembléa n. 54, 1º andar. (U 4718) L

ALUGA-SE o sobrado da rua Moraes e Valle, 30, as chaves no 32. (U 4393) L

ALUGA-SE, em distincta casa estrangeira, situada no alto, muito fresca, bom quarto com todo conforto e linda vista, com excellente pensão. Ladeira do Meirelles n. 32, perto do largo do Guimarães. (U 8043) L

ALUGA-SE casa acabada de construir, centro de terreno, 3 bons quartos, 3 boas salas, banheiro, despensa, cozinha, aquecedor e fogão a gaz. Rua Lina de Vasconcellos n. 192. As chaves quasi em frente n. 277. (U 5433) L

ALUGA-SE uma casa com 4 quartos, por 350$000, rua Barão São Francisco Filho, 122. Chaves no 120. Trata-se na rua D. Luiza n. 57 — Gocia. (U 4476) L

ALUGAM-SE 2 bons commodos, com pensão e mobilia, casa nova, perto da praia, Lopes Trovão n. 87 — [illegible] (U 5450) T

ALUGA-SE em casa de familia, á rua Passo da Patria 65, uma boa sala de frente, a um casal ou a rapazes do commercio. Esplendido local proximo a praias de banhos, e inteiramente independente. (U 5641) T

PASSA-SE grande e optima casa com jardim, junto á praia, a familia de tratamento, rua Silva Jardim 25. Nictheroy. (U 4322) T

ILHAS

ALUGA-SE a casa da rua Cerqueira n. 16, Paquetá, com praia particular e grande pomar, 6 quartos; — aluguel, 350$000. Trata-se na rua 1º de Março n. 13, sobrado. (U 4650) X

Varandas para o Carnaval

Alugam-se varandas para os tres dias do carnaval, á Avenida Rio Branco 90, 1º andar, lado da sombra. (U 4493)

(316) FOLHETIM DO "CORREIO DA MANHÃ"

Martyr da Calumnia

por LUIZ DE VAL

de ponto, com a desesperada convicção de que a sua penna não lhe servia para nada. Havia quem ganhasse o sustento para os dois.

Quando Alice voltava altas horas da noite ou de manhã muito cedo, elle perguntava:

— Quanto trazes?

Ella lhe entregava dinheiro. Daniel nunca lhe perguntava como nem quando o havia obtido.

— Traze-me aguardente, dizia elle.

E ella ia buscar uma garrafa á taberna da esquina.

Então Daniel bebia e fumava com os olhos fitos no tecto da agua-furtada, sem pensar sequer no humilhante recurso a que deviam a subsistencia. A sua imaginação organizava novellas dum gosto depravado, que felizmente não lhe saiam do cerebro, exaltado pelo alcool.

Ninguem se atreveria a pôr em circulação a sua literatura, propagando aquella peste, que se desenvolvia no Ganges da imaginação do escriptor ultra naturalista.

E comtudo, aquella mulher amava semelhante monstro de perversidade. Sim, amava-o com amor tão monstruoso como aquelle que lh'o inspirava.

Era um amor selvagem, que arrostava todos os rebaixamentos todas as abjecções, pelo receio de perder o infame idolo a que prestava tão extraordinario culto. E elle cada vez mais a afundava no seio da sua depravação e da sua crapula.

Daniel havia-a acostumado a acompanhal-o nas suas libações continuas, daquelle veneno que lhe roia as entranhas e lhe perturbava a intelligencia.

Lia-lhe as suas asquerosas producções, e a iniciava no segredo de infames depravações com que ia pervertendo cada vez mais aquelle espirito enfermo, aquella natureza nervosa, exacerbada pelo vicio, pela bebida e pela miseria que a rodeava.

Daniel esperava-a muitas vezes á saida dos abjectos tugurios que ella costumava frequentar, e iam juntos distrair o seu aborrecimento nos mais asquerosos estabelecimentos, poucos vigiados pela policia, onde se reuniam perdidos e perdidas a celebrar bacchanaes em que ás vezes chegava a correr o vinho e o sangue misturados, sobre as toalhas cheias de signaes repugnantes que cobriam aquellas mesas, onde se serviam grosseiras comidas em ordinarias vasilhas.

E ali, entre aquella sociedade crapulosa, em que se via toda a classe de degenerados, desde o joven aristocrata cansado de etiquetas e da boa sociedade, até ao escriptor que queria passar por excentrico e cultivador dum naturalismo repugnante e cynico, a formosa cortezã, a quem viamos em outros tempos render aos seus pés a vontade dum homem distincto como o marquez do Robledal, a elegante Alice, tão admirada pelas suas prodigalidades, pelo seu luxo e distincção quasi aristocratica, mostrava-se tal como elle a havia transformado; e descarada, cynica, com todos os cynismos humanos reunidos, bebia, praguejava, fumava, dansava em cima das mesas ao compasso das palmas, dos gritos e dos applausos daquella sociedade infame.

E aquelle homem envilecido, aquelle amante sem dignidade, que acreditava ser o mundo um immenso tugurio, onde a virtude é só uma caricatura e o vicio o estado natural e perfeito da humanidade tão falsamente por elle concebida, presenciava aquelles espectaculos com o sorriso do embriagado, e ajudava aquellas vozes libidinosas que pediam á audaz meretriz todos os requintes da crapula que ella possuia, devidos á instrucção do seu asqueroso mestre.

Daniel teve uma temporada angustiosa, durante a qual augmentaram os seus apuros e se paralysou a sua vida de escandalos e vicios. Foi aquella em que Alice teve de permanecer no hospital, victima das consequencias da sua desordenada vida. Daniel estava desesperado. As suas tentativas no jogo não lhe davam melhor resultado que das outras vezes.

Deu-lhe algum dinheiro um livrinho mais pornographico do que naturalista, e esteve a ponto de ser preso, o qual custou muito dinheiro ao editor, a quem a policia apprehendeu quasi toda a edição, fazendo-lhe perder o pequeno capital de que dispunha.

Daniel já não achava quem lhe emprestasse duas pesetas, porque devia a toda a gente.

Em tal situação, encontrou no seu caminho outra mulher bastante doida para se deixar attrair pelo suggestivo palavriado daquelle escriptor desprezivel. Era a viuva dum empregado, que tinha herdado do marido alguns milhares de pesetas. Daniel conseguiu ser seu amante, e fazendo-a acreditar que esperava em breve receber o preço duma obra monumental, foi comendo alegremente a herança da viuva, em cuja companhia vivia, quando Alice saiu do hospital, onde estivera tres mezes.

A pobre mundana tinha quasi perdida a sua belleza, sempre doente e incapaz de continuar com aquella vida desregrada a que se entregara. Voltou desesperada á sua agua-furtada, sem ter recebido nem uma só vez no hospital a visita do amante, de quem ignorava as novas relações. Achou occupada a sua trapeira por um novo inquilino, a quem o senhorio a havia alugado um mez depois de estar sem ninguem que lhe respondesse pelos alugueis. Achou os seus miseraveis moveis depositados num sotão da mesma casa, esperando que ella os fosse buscar.

Debalde perguntou Alice a algumas vizinhas pelo seu amante. Ninguem lhe sabia dizer o seu paradeiro.

Alice não possuia nem um centimo para pagar o adeanta-

(Continúa)

CINTAS PARA HOMENS E SENHORAS

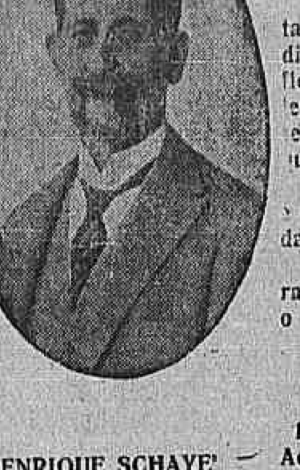

Este novo invento de Henrique Schayé, feito sob medida privilegiado no Brasil e no Estrangeiro, que muito contribue para fazer desapparecer a gordura, dando fórma e graça o corpo, que refeições copiosas deformaram.

Estes cintos ou colletes produzem uma transudação abundante, deshydratando os tecidos localmente e contribuindo ao seu emmagrecimento. São de pura borracha, muito resistentes, acolchetados na frente e muito aconselhados pela classe medica. Não prejudicam absolutamente á saúde, são flexiveis e podem perfeitamente substituir os colletes communs. Elles são inteiramente differentes de seus congeneres até hoje conhecidos, quer pela sua qualidade superior, quer pelos seus effeitos.

Fazem-se tambem pequenas cintas que modelam e contribuem para fazer desapparecer as gorduras das costas e dos quadris.

Garante-se a sua bôa confecção e fazem-se durante seis mezes gratuitamente as modificações que o uso indicar para o bem estar da doente.

COLLETE PARA MODELAR O CORPO

HENRIQUE SCHAYE'

19, AVENIDA GOMES FREIRE, 19

Telephone C. 1074. Rio de Janeiro.

HENRIQUE SCHAYE' — Aconselhado e recommendado pelo DR. OSORIO MASCARENHAS.

(0106)

VENDE-SE um fogão a gaz, em bom uso; na rua S. Clemente n. 178. Tel. Sul 2801. (U 4496) O

VENDE-SE um piano Blutener. — Trata-se na rua do Rosario, 72, 2º andar. (U 4501) O

VENDE-SE uma officina de concertos de relogios, com ferramenta de ourives, completa; preço de occasião; por motivo de viagem; á praça da Republica, 84; lado de Senhor dos Passos. (U 8048) O

VENDE-SE um esplendido auto piano, com 3 pedaes, cepo de metal; completamente novo; para ver e tratar na rua Frederico Meyer, 10. (U 8054) O

VENDE-SE um fogão economico, com fornos para fazer doces; rua do Senado n. 7. (U 4628) O

VENDEM-SE azulejos brancos, novos a 24$000 por metro quadrado, na rua da Carioca n. 25, loja de louças. (U 8118) O

VENDE-SE um lindo pierrot almofadinha, de setim, por 60$000. Cartas á redacção desta folha, a D. M. N. (U 8115) O

VENDE-SE um automovel Cleveland, seis cylindros, 2 logares, em excellente estado, por motivo de viagem; para ver á rua D. Luiza n. 22, Gloria. (U 4619) O

VENDE-SE — Familia que se retira, vende um esplendido dormitorio de peroba clara, magnifico piano Pleyel, quasi novo e alguns moveis avulsos. Av. Rainha Elizabeth n. 202 — Copacabana. Posto 6. (U 8106) O

VENDE-SE um taximetro redondo, americano e uma busina, por 250$, rua D. Gerardo n. 7, sob. (U 4679) O

VENDE-SE um fogão a gaz. Trata-se na rua Saude 115, loja. (U 4636) O

VENDE-SE um dormitorio para casal, ver e tratar á avenida Gomes Freire n. 138, sobrado, com d. Amelia, até meio-dia. (U 5628) O

TRASPASSES

CASA NOVA — Em fins de março ou principios de abril, traspassa-se o contrato, ainda por 2 annos, de uma casa para pequena familia de tratamento, situada em rua transversal á de São Christovão, antes da praça da Bandeira, com 2 salas, 3 quartos, banheiro, dispensa e cozinha com fogão a gaz entrada ao lado, etc. e bonde quasi á porta. Aluguel 400$000 mensaes exigindo-se boa fiança. Informações rua Buenos Aires 139, sobrado, das 8 ás 9 da manhã e das 12 ás 13. (U 8038) P

PENSÃO — Traspassa-se uma, com bom movimento, modico aluguel, por ter a dona de retirar-se para o Norte; rua 1º de Março n. 95, 2º andar. (U 5529) P

TRASPASSA-SE o contrato do esplendido e moderno sobrado da Avenida Mem de Sá n. 206, luxuosamente mobiado, a quem quizer comprar os moveis, tapeçarias e utensilios que guarnecem a casa, pela quantia de 24:000$000. Tem telephone. (U 8098) P

TRASPASSA-SE casa bem mobilada; facilita-se o pagamento. — B. M. 3870. (U 3997) P

TRASPASSA-SE um sobrado, com contrato, com seis salas, bem mobilado, rua do Cattete, 249-1º. (U 5565) P

TRASPASSA-SE uma casa com mobilia, propria para pensão. Ver e tratar das 12 ás 6 da tarde.— Rua do Cattete, 200, sobrado. (U 4596) P

TRASPASSA-SE o contrato de uma casa, por 3 annos, a quem ficar com os moveis. Trata-se na mesma. Praia de Botafogo n. 460. (U 5054) P

TRASPASSA-SE uma casa bem mobilada, em rua transversal do Cattete. Tem 12 quartos, 2 banheiros, quintal, etc. Aluguel barato e contrato. Tratar na casa "A Mobiliadora" — Cattete, 29. Tel. B. M. 3197. (U 3369) P

Achados e perdidos

CACHORRINHA amarella, nova, com pequena pinta branca na testa, pelo nome de "Cattite", perdida ha dias na rua Haddock Lobo. Quem entregal-a, ou der informações á 84, praia Flamengo, (Tel. Beira Mar 217 "Inglezas"), receberá muito boa gratificação. (U 4480) Q

J. MENDES & Cia. — José Moreira de Castro & Cia. Becco do Rosario 9; perdeu-se a cautela n. 59490 desta casa. (U 5458) Q

PERDEU-SE a cautela n. 50.141 da casa R. Del Vechio, á rua Sete de Setembro n. 207; as providencias estão dadas. (U 4521) Q

PERDEU-SE a caderneta n. 48625 da casa Del Vecchio & Cia., á rua Sete de Setembro, 207, as providencias estão dadas. (U 3957) S

PERDEU-SE a caderneta 496.760, da Caixa Economica. (U 5639) Q

PERDEU-SE a cautela n. 258.707, da casa de penhores de Guimarães & Sanseverino; rua Alexandre Herculano n. 5 e Luiz de Camões n. 1-A. (U 8090) Q

PERDEU-SE uma (1) apolice da Divida Publica, uniformisada, de um conto de réis, juros de 5 °|°, n. 46.120, e quatro (4) ditas miudas de 200$000, juros de 5 °|°, de ns. 7.947 a 7.950, pertencentes a Raul Pereira de Lima, menor, brasileiro, filho do finado Joaquim Pereira de Lima e de Rita Martins de Lima, tendo como tutor Samuel R. Gammon. (U 865) Q

DIVERSOS

ANTES de comprar o remedio aconselhado, saiba o preço na Drogaria André; Sete de Setembro, 30. (S 16812) S

ALUGA-SE um auto-caminhão, para os dias de carnaval. Ver e tratar á rua Catumby n. 22, Garage Almeida. (U 8091) S

ARMAÇÕES, vitrines e balcões, vendem-se para desoccupar logar, aptas para quaquer negocio, em estado novo, ver e tratar á rua Maria Angelica 10, Gavea. (U 4662) S

ACCEITAM-SE algumas pensionistas á mesa, em casa de familia, bom tratamento, Rua Evaristo da Veiga n. 24. Tel. C. 1802. (U 5591) S

A SENHORA está triste? as suas regras são dolorosas irregulares? Tome CAPSULAS SEVENKRAUT [(Apiol-Sabina-Arruda) Ap. D. N. S. P. n. 94, 19|1|921. A' venda na Drogaria Huber R. 7 Setembro 61. (T 28432)

BELLISSIMOS BRONZES COM ILLUMINAÇÃO ELECTRICA, acaba de receber a "CASA BRAGA". Gonçalves Dias 89 e 7 de Setembro 107. (14346) S

CAPAS para mobilia, stores, cortinas, colchões; só na casa Verde. Euzebio 88, tel. N. 4079. (15961) S

CAVALHEIRO sério e que dispõe de recursos, deseja encontrar uma senhora distincta, para juntos e com absoluta discrição se divertirem no carnaval. Carta a Alfredo, na caixa deste jornal. (U 8066) S

COMPRAM-SE moveis, pianos, metaes, crystaes, machinas de costura, cofres de ferro. Paga-se bem. Tel. C. 2044. Av. Mem de Sá 189. (U 8114) S

Consorcios em 24 horas, ou em caso de urgencia, no mesmo dia e causas civeis e crimínaes com o advogado Corrêa de Oliveira. Praça Tiradentes 9 sob. (U 8101) S

CARTOMANTE D. Maria Emilia, celebre, 1ª do Brasil e Portugal, consagrada peo povo, mais perita, ultima palavra da cartomancia e sciencias occultas; ás pessoas do interior, consulta por carta, seriedade e sigillo; residencia, á rua São João 59, perto das barcas, em Nictheroy. Caixa Postal n. 1688, Rio de Janeiro. (U 4400) S

CARNAVAL — Deseja-se alugar para o 3º dia e para um casal, uma sacada, preferindo-se nas ruas Marechal Floriano, Carioca, ou Uruguayana. Cartas nesta redacção para Alberto. (U 8080) S

CARTOMANTE. Mme. Salvadora, diz o presente e o futuro. Rua do Cattete, 112-A. (U 4571) S

COMPRM-SE moveis, pianos, metaes, crystaes, cortinas, louças, estatuas de bronze, machinas de costura, paga-se bem, telephone Central 2956, na praça dos Governadores, 10. (U 5483) S

Casamentos trata-se com ou em urgencia, mesmo sem certidões de idade, Rua dos Invalidos 66 A. (T 27973)

COMPRAMOS roupas de homem, senhora e qualquer objecto de valor, pagando-se os melhores preços. Telpl. C. 3432. Rua Marquez de Sapucahy 363. (T 29839) S

COMPRA-SE roupas usadas de homem e senhora e paga-se mais 30 °|° que outros, á rua Senador Dantas n. 75, teleph. C. 3344. (U 2849) S

Cem Contos de réis. Dá-se sob hypothecas de predios, mesmo em construcção. Sem intermediarios. Cartas ao dr. Aurelliano Amaral, neste jornal. (U 5514) S

COMPRAM-SE roupas usadas e moveis, e tudo que tenha valor. — Paga-se mais que qualquer outra casa. Rua José Mauricio, 36. — Central 2637. (T 27686) S

COMPRAM-SE moveis e pianos; moveis avulsos e casas mobiladas, tapetes, louças, crystaes, metaes, cortinas, machinas, cofres, etc., e tudo que represente valor; negocio decidido; chamados a André, Telephone, Norte, 6332. (U 4515) S

CASA VERDE — V. Ex. está noivo? Deseja comprar moveis de fino gosto? Queira visitar a nossa exposição. Rua Senador Euzebio numero 88, Tel. Norte 4079. (16811) S

COMPRA-SE qualquer objecto usado, roupas, tapeçarias, metaes, espelhos, machinas, moveis, pianos; não se desfaça antes de chamar Norte 4618; Visconde Itaúna 183. (U 4545) S

DA-SE pensão para senhores, em casa de familia, boa e variada, rua Didimo 26, Villa Ruy Barbosa. (U 4725) S

Doenças venereas Tratamento cuidadoso e rapido quanto possivel da gonorrhéa (corrimentos) e das suas complicações na urethra, prostata, testiculos, bexiga, rins, utero e ovarios; da syphilis, dos cancros molles e das adenites, etc. — pelo **DR. JULIO DE MACEDO, á rua da CARIOCA 54-A (de 8 ás 11 e de 1 ás 6.).** (U 4659) S

Dinheiro. Empresta-se sobre moveis e pianos, que ficam em poder do devedor. Garantia, seriedade e reserva. Caixa Postal 2676. (U 5494) S

DESCONTOS E HYPOTHECAS. Juros de 9 a 12 % no anno, sob hypothecas de predios, contas assignadas e promissorias commerciaes e de particulares, a curto ou longo prazo, juros convencionaes e de bancos, com José Leão. Av. Rio Branco n. 15, 1º andar. (U. 8096) S

DINHEIRO — A curto e longo prazo, Rua 7 de Setembro, 190, 1º andar. (U 5453) S

Dinheiro, empresta-se sobre mercadorias, moveis, joias e tudo que represente valor. — GRUMBACH, ROCHA & Cia. 51, praça Tiradentes, 51. Tel. C. 4011. (U 4204) S

EMPREGO DE NOITE — Offerece-se um moço decente e activo de 23 annos, para trabalhar em qualquer especie de serviço, das 17 ou 18 ás 24 horas da noite, não faz questão de grande ordenado, ou nas noites de Carnaval, é favor de escrever para o sr. Roque, á rua Carmo Netto, 229, Estacio. (U 5516) S

ESCRIPTORIO — Aluga-se metade de um, em rua central, para advogado ou agente de negocios, por 50$; cartas ao Dr. Aureliano Amaral, neste jornal. (U. 5514) S

Gonorrhéa Syphilis Cura da gonorrhéa aguda ou chronica, em poucos dias, por processo de exito absolutamente comprovado, bem como de todas as suas complicações. — Tratamento da syphilis e todas as suas manifestações, com injecção indolor, de effeitos garantidos. — **URUGUAYANA, 134, de 8 ás 11 e 1 ás 6. — DR. RUPERT PEREIRA.** (U 4647) S

IMPOTENCIA — Seu tratamento. Assembléa 54, das 9 ás 9. DR. PEDRO MAGALHAES. (U 1853)

MEIAS — De seda, para senhoras, homens e creanças; desde 3$500, 2$500 e 1$500 o par. Rua Alfandega n. 223, sob. (U 3989) S

MOVEIS usados, compra-se qualquer quantidade, pianos, cofres, louça, etc; chamados a Sebastião. Telephone N. 7037. (U. 4700) S

MME. ORIENTAL, espirita e celebre cartomante, com 21 annos de pratica em Jerusalem e na maior parte da Europa. Ler no Rio Jornal na edição da meia noite e no Jornal do Brasil, de 1º de Janeiro, as suas prophecias para o anno de 1924. Revela o segredo humano pela graphologia physionomica. Lê a palma da mão e toda a sina da pessoa. Consultas todos os dias. Constituição 47, 1º andar. Tel. C. 2508. (U 8102) S

SINGER MACHINAS a prestação troca-se e concerta-se usadas desde 60$ manda-se mecanico a domicilio — Rua General Camara 177. Tel. 1.728 N. Largo do Capim (U 4688) S

MODISTA — Mme. Mathilde, longa pratica acquirida num dos melhores atteliers de Lisbôa; encarrega-se de qualquer trabalho da sua profissão. Rapidez e perfeição. Rua Larga. 171. sob. (U 28530) S

MME. Muset, acreditada por suas prophecias, attende a senhoras, rua Visconde de Itauna 525. (U 8039) S

MACHINA Singer. Compra-se 1 de costura ou 1 cautela da mesma. Telef. 2659, Villa. (U. 5593) S

MANICURE que veiu de Paris, — falando varios idiomas, offerece-se para salão ou hotel. — Telephone 3544 B. M. (U 3288) S

OFFERECEM-SE capas para mobilia a 85$; Stores bordados a 25$, com armação; á rua Senador Euzebio 88, Tel. Norte 4079, Casa Verde. (16811) S

PIANO — Vende-se um quasi novo, armação de metal, cordas cruzadas, na rua Tavares Bastos n. 31 — Cattete. (U 4524) O

PIANO. Vende-se de conhecido autor francez, está quasi novo e tem magnificas vozes, na travessa Rio Grande do Norte n. 4. Meyer. (U 3928) O

PIANO — Compra-se, urgente, para particular, embora precise alguns reparos. Phone 241 Villa. (U 4325) S

PIANOS e auto-pianos — Não comprem sem pedir catalogos ou visitar a grande e bella exposição de pianos crapaud, de armario e autopianos novos e authenticos, de 10 das principaes fabricas allemãs. Preços populares, sem competencia, e dá-se prazo. A casa que mais pianos vende. R. Ferreira & C. Rua São Francisco Xavier, 388 — T. V. 3.068. (16810)

PIANO — Vende-se um de fabricante inglez, em perfeito estado. Preço 800$000. Trata-se á rua Visconde Rio Branco n. 29, 1º andar. (U 4631) O

PENSÃO — Fornece-se a domicilio; rua da Quitanda n. 63, 2º andar. (U 8087) S

QUER comprar, vender, concertar ou fazer joias, com seriedade? Vá na Joalheria Valentim; rua Gonçalves Dias n. 37, phone 994 Central. (T 29963) S

SENHORAS Dôres nos ovarios, menstruações dolorosas, colicas uterinas tomem CAPSULAS SEVENKRAUT (Apiol-Sabina-Arruda), Ap. D. N. S. P. nº 94 19-1-921. Drogaria Huber. Rua 7 de Setembro 61. (T 28437)

SER FELIZ nos negocios, amores, ter saude e realizar tudo que desejar; cartas com sellos para a resposta, a P. S. Estação de Mesquita, E. do Rio. (U 3635) S

SYPHILIS e suas consequencias, cura radical; injecções INDOLORES de sua preparação, 606 e 914. Assembléa n. 54; das 10 ás 21. **DR. PEDRO MAGALHAES** (U 1852) S

SALA independente e mobilada, com todo o conforto, aluga-se a casal de tratamento, para os tres dias de carnaval. T. 1521, C. (U 4559) S

SCIENTISTA CARTOMANTE — Senhora recem-chegada da Europa falando cinco idiomas, diz o passado ... tas n. 44. (U 2985) S

ADVOGADOS

O DR. GALBA MACHADO SILVA communica a seus amigos e clientes, que installou o seu escriptorio de advocacia, á rua da Carioca, 32, Tel. C. 1653, onde é encontrado diariamente. (U 3311) R

MEDICOS

Prof. Godoy Tavares Coração, pulmão, rins, diabetes e por seus processos, estomago e intestinos. — Av. Central, 137 (Odeon), T. N. 7859 3 ás 5 menos 5ªs. Vol. Patria 66.— Sul 3176. (T 27836) R

DR. A. MONTEIRO, 21 annos de clinica, sendo 6 annos na Europa, medicina e cirurgia, em geral, gratis aos pobres, das 10 ás 6 horas da tarde, rua Larga, 55. Fornece e applica por 30$000, mas o legitimo 914 allemão. (T 19350) R

CURA RADICAL DA GONORRHÉA CHRONICA ou RECENTE em poucos dias com processos modernos, sem dôr; garante-se o tratamento. Electricidade. Vaccina 606 e 914. Assembléa 54, das 10 ás 21 horas. DR. PEDRO MAGALHAES.

O DR. J. de Oliveira Botelho, especialista no tratamento dos tuberculosos, communica aos seus collegas, clientes e amigos, que, mudou a sua residencia para a rua Guaramiranga ns. 118 a 136, proximo á Avenida Suburbana, bonde de Cascadura, onde está preparando o seu Sanatorio para tuberculosos, E' encontrado todas as manhãs. (T 27755) F

DR. ARISTOTELES DUTRA. — Molestias: sangue, nutrição, crescimento e senilismo. Assembléa 18, ás 2 horas. Res.: Hotel dos Estados. (T 29638) R

HYDROCELE, TUMORES DOS SEIOS, VENTRE E ESCROTOS

HYDROCELE — Cura radical sem dor, sem operação cortante e sem privar o doente das suas occupações habituaes. DR. LUIZ DE MARCOS — Uruguayana n. 102, sob., das 2 ás 4. (11386)

Utero, ovarios, rins, bexiga, urethra, corrimentos, hemorragias — Dr. Raul Rocha, especialista, (15 annos de pratica). — Rua Sete de Setembro, 195, 1º andar — das 3 ás 6 horas. Tel. C. 1416. — Preços modicos. (14033)

DOENÇAS DO ESTOMAGO, INTESTINOS, FIGADO E NERVOSAS — *DR. RENATO DE SOUZA LOPES, professor da Faculdade. Exames e photographias pelos raios X. Tratamento especial da epilepsia. R. S. José 39, de 3 ás 6 diariamente. Tel. 5282 C. Res. Rua Voluntarios, 33.* (11384)

Dr. Teixeira Martins

De volta da sua viagem á Europa reassumiu a clinica. — Rua de São José n. 51, das 2 ás 4 horas. (U 3129)

Consultorio para Senhoras do dr. Cesar Esteves

evita as perturbações ovarianas, regras escassas, dolorosas, faltas e atrazos menstruaes sem operação e sem prejudicar a saude; rua 7 de Setembro 186, de 9 ás 11 e da 1 ás 4. (U 8006)

GONORRHEA e suas complicações. Cura radical por processos seguros e rapidos. — DRS JOÃO ABREU e BRANDINO CORRÊA. Das 8 ás 10 horas. Rua de S. Pedro 64. Tel. Norte 5803. (T 25965) Z

MOLESTIAS DOS OLHOS E OUVIDOS — *DR. NEVES DA ROCHA Avenida Rio Branco 90, das 12 ás 4 horas da tarde, ás segundas, quartas, sextas e sabbados, á Avenida Rio Branco, 90 — Telephone 53, Norte* (U 3624)

DENTISTAS

Dr. Silvino Mattos

Laureado especialista em dentaduras, com ou sem chapas, parciaes ou duplas; em extracções e tratamento de dentes sem a minima dor; obturações a platina, ouro, porcellana, PIVOTS, corôas e cantos de ouro, etc. Toda a obra é feita com perfeição, rapidez, maxima garantia, ao alcance de todos e em prestações. Rua Sete de Setembro, 231, proximo á praça Tiradentes; das 7 da manhã ás 5 da tarde, todos os dias. Phone: 1.555 Central. (U 4666) R

CONSULTORIO electro-dentario — Aluga-se á praça Tiradentes 33. (U 4621) R

DR. ALDO CUNHA — Trabalho dentario a hora, rapido, garantido e sem dôr. Rua Marechal Floriano 55. (U 2267) R

DENTISTA — Vende-se, por motivo de molestia, luxuoso gabinete dentario, montado com apparelhos modernos de electricidade, ponto magnifico e renda superior a 2:000; vende-se tudo por preço baratissimo. Informações com os srs. Gentil Miranda & Cia. Rua Gonçalves Dias, 29. (U 497) R

DENTISTA

Dr. Moreira Senna. Extracções e tratamento de dentes completamente sem dôr. Collocação de dentes com ou sem chapa, corôas, pivots, obturações a porcellana, etc. Trabalhos rapidos e garantidos por longo tempo, por preços modicos, das 8 ás 8 horas da noite. Rua Uruguayana n. 95, esquina de Marechal Floriano. (U 4594) R

Dentista — Heitor Corrêa — Especialista em trabalhos a ouro e dentes artificiaes. Travessa S. Francisco, 12. Tel. 3440 Central. (11390) R

DENTISTA — Dr Argemiro Pinto (com pratica das escolas de New York, Paris e Londres). Obturações a legitima porcellana, etc. Rua da Assembléa, 123. Tel. C. 165. (14144)

Dr. Silvino Mattos

Laureado com as maiores e mais elevadas recompensas em varios Congressos Scientificos e em numerosas Exposições Universaes, Internacionaes e Nacionaes, a que concorreu com trabalhos dentarios. 26 annos de pratica. Especialista em dentaduras anatomicas, parciaes e duplas. Rua Sete de Setembro n. 231, proximo á praça Tiradentes. Phone 1.555 Central. (U 4667) R

OURO para Dentistas

24 K. Garantidos. Gr. 6$700
22 K. Garantidos. Gr. 5$900
18 K. Garantidos. Gr. 4$900
Prata Fina em laminas $300
VIANNA, IRMÃO & Cª.
(Secção de Afinação de Metaes Preciosos).
RUA PEDRO 1º, 28 e 30. (Antiga Espirito Santo) (U 4675) R

VENDE-SE um motor de pé, com chicote, por preço de occasião, para desoccupar logar. Travessa São Francisco n. 16, 2º andar. (U 4763) R

PARTEIRAS

SENHORAS Partos. Molestias do utero, ovarios e suas complicações. Corrimentos colicas utero-ovarianas, regras irregulares e prolongadas. ASSEMBLÉA 54, das 10 ás 21 horas. — DR. PEDRO MAGALHAES. (U 1853)

MME. GUIN, prof. parteira de Barcelona e Rio, partos e outros trabalhos. Cons. S. José, 57. Tel. Central 1127. Acceita parturientes, rua Buarque de Macedo n. 78, Tel. B. M. 104. (U 456) X

MME. PALMYRA, que morou na rua Camerino 20 annos, reside á Av. Gomes Freire n. 127. T. 4777 C. (U 3797) Y

Professores e professoras

CONTABILIDADE commercial e bancaria, ensina-se rapidamente. Rua do Carmo n. 47. 1º. (U. 1858)

ESCRIPTURAÇÃO mercantil e bancaria, arithmetica e tachygraphia, ensina a Escola Urania; 7 Setº. 107; 1º. andar. (U 4116) Z

GRATUITO — aos seus alumnos de dactylographia, a Escola Urania ensina gratuitamente Corresp. Commercial. Para moças das 13 ás 14 horas; para rapazes das 7 ás 8; 7 Set. 107, 1º. (U 4615) Z

INGLEZ e francez pratico por Miss Reeve e Jayme Paraizo; 7 Set. 107, Escola Urania. (U 4615) Z

INGLEZ, Mr. Russell, americano, ensina este idioma por preço modico; á r. da Alfandega n. **199**, sob. (U 5623) Z

LECCIONA-SE piano e musica pelo methodo do Instituto, tambem Italiano, Francez e bordados. Trata-se á Rua de São Januario, 56 (São Christovão, ou Delgado de Carvalho, 19, (antiga Industrial) Largo da Segunda Feira, das 9 á 1 hora. (U 1850) Z

LINGUAS, arithmetica, escriptur. mercantil, tachygraphia. ESCOLA VELOX, largo S. Francisco, 36. (U 3661) Z

Inglez PARTICULAR. Prof. de Londres. 7 Setembro, 235 (U 5369) Z

COPIAS á machina e reproducções no Mimeographo; 7 Set. 107. ESCOLA URANIA (U. 4614) Z

LINGUAS e mathematicas, — pelo prof. dr. Washington Garcia. Em aulas diarias, por 40$ mensaes. Rua da Quitanda 47, sala 4, á tarde. (U 3410) Z

MLLE. Ruffier, professeur de français, d'histoire, de litterature et de diction. Cours et leçons particuliéres, 1164 V. (U 2597) Z

BELLO SEXO — Para os vossos incommodos tomem CAPSULAS SEVENKRAUT, (APIOL — SABINA — ARRUDA), ap. D. N. S. P., n. 94, 19-1-921. Tubo original. — A' venda na Drogaria Huber. Rua 7 de Setembro 61. (T 28434)

PROFESSOR BARBOSA, - lecciona portuguez, francez e arithmetica, preços modicos; rua Alfandega **199**. (U 4536) Z

PRECISA-SE de um bom professor para curso commercial de um collegio do interior. (Escripturação mercantil, inglez, tachygraphia). Optima cidade de Minas. Escrever, mandando referencias ao dr. A. S.; rua São Francisco Xavier n. 453-A. (U 5154) Z

PROFESSOR — Ex-lente S. Francis College de Nova York, lecciona inglez, francez, hespanhol e italiano, unico que nesta capital póde preparar alumnos em poucos mezes; pelo seu methodo claro e rapido; praça Tiradentes nº 53 2º andar. (U 8073) Z

PREDIO

Vende-se um para negocio á rua Nerval de Gouvêa n. 155. Em frente á estação de Cascadura. Trata-se á rua Coronel Rangel n. 101 A, casa 6. (U 8060)

Mobilia de quarto

Casal que se retira vende uma excellente a preço reduzido. Rua São Januario 201, das 8 ás 10 horas da manhã. (U 5616)

Terrenos - Piedade

Magnificos lotes a prestações. R. Souza Cerqueira esquina rua Emilia. — Tratar nos fundos. (U 5626)

Predios em leilão

Serão vendidos em leilão, hoje, ás 5 horas da tarde, em frente aos mesmos, pelo leiloeiro A. Ferreira, os dois predios da rua Piauhy ns. 19 e 21. — TODOS OS SANTOS. (U 5605)

TERRENOS

Vendem-se tres lotes. Rua Pereira Barreto, proximo á rua Conde Bomfim. Telephone Villa 5461. (U 5622)

Para economizar gaz

A Officina Polono Brasileira regula os queimadores e põe em estado novo, os fogões e aquecedores por mais quebrados que sejam, compra, vende e troca e faz novos, de todos os systemas, em chapa, para confeitarias, botequins e particulares. Chamados pelo telephone Villa n. 1322. Rua S. Christovão n. 34. (U 8124)

CHAUFFEUR

Precisa-se para casa particular. — Rua Candelaria n. 40, loja. (U 4622)

CAMINHÃO - CARNAVAL

Aluga-se um para uma lotação acima de 25 pessoas, auto ligeiro, bitola da Light, preço 300$000 por noite.— Informações phone 2881 Villa. (U 8095)

CAVALLO

Vende-se barato um puro sangue; para informações: Rua Copacabana n. 916. (U 8100)

Lancha a gazolina

35 toneladas, motor maritimo de 40 H. P. Vende-se ou aluga-se. Rua Itapirú 79. Telephone V. 1335. (U 8099)

AUTOMOVEL

Vende-se um Overland 20 H. P. Preço de occasião. Ver e tratar á rua Joaquim Silva 64, com Manoel. (U 8125)

CASA MOBILADA

Para familia de tratamento, em logar alto, secco e saudavel, aluga-se com mobiliario novo e nova, de duas salas, tres quartos e demais dependencias, com contrato. Para ver e tratar á rua Lina de Vasconcellos 321. (U 8122)

SACADA

Aluga-se uma com cadeiras e todas commodidades para os tres dias do carnaval. Rua da Uruguayana n. 7, 1º andar. — RIBEIRO. (U 8121)

TERRENOS

Vendem-se bons, promptos a edificar, nas novas ruas Pereira Barreto e Eduardo Ramos, entre Club Athletico e Alzira Brandão, proximo a Conde Bomfim. Trata-se á Avenida Rio Branco n. 61, 1º andar. (U 4627)

PHARMACIA

Precisa-se de um pratico de pharmacia de conducta afiançada para o ramal de Santa Cruz. — Trata-se á rua da Constituição n. 20. (U 8116)

Automovel para Carnaval

De seis logares, aluga-se barato, a familia, para os tres dias. Telephonar Beira Mar n. 906, das 7 ás 10 horas da noite, com Gonçalves. (U 4625)

TO LET

Room and first class food for couple without children in American family, near beach Rua Buarque Macedo 39, sob. Tel. B. Mar 864. (U 4624)

BARATA FORD

Vende-se uma quasi nova por dois contos e setecentos mil réis. Em exposição na Companhia Commercial e Maritima. Rua Benedictinos 1 a 7. (U 4623)

AUTOMOVEL

Aluga-se um com oito logares para os tres dias de carnaval. Trata-se com o sr. Alfenas, auto 5835, ponto da praça da Republica, em frente á Confeitaria PALACIO. (U 8,221)

AGENTES DE ANNUNCIOS

Precisa-se de um bom agente de annuncio para uma publicação unica no genero e de vasto campo de acção. Rua S. Pedro n. 269, com o sr. Escobedo. (U 4640)

IDEAL

Leste o bilhete de hontem? Aguardo noticias. — RAUL. (U 4630)

Casa de calçado

Vende-se. Informar com o sr. Roberto Guimarães, — Rua do Acre n. 33, Armazem. (U 8100)

MACHINISMOS A' VENDA

Um motor fixo de 16 H. P. N. Um alambique com tres caldeiras; uma balança Framharg, 8.000 kilos; um dynamo de 250 amp., 110 volts; um engenho de canna com tres cylindros horizontaes de 96 x 46 ct. De Santis & Corbello — REZENDE — ESTADO DO RIO. (U 4620)

Parmenia Perolina de Menezes

Vinda da Bahia, acha-se hospedada á rua Candido Mendes n. 45, um rapaz que precisa falar com urgencia com esta senhora. (U 4612)

Tira-Ferrugem

Para roupa branca (allemão) TUBO — 1$000

PERPALHOL

Para limpar chapéos de palha TUBO — 1$500 A' venda em toda parte Depositarios: KLAMMER & Cº. — Rua dos Ourives n. 97, 1º. Telephone Norte n. 3.014. (18188)

AUTOMOVEL

Vende-se um cyclecar inglez G. N. de 10 H. P., completamente novo, por preço de motocycleta. Ultima novidade em automoveis, 90 kilometros á hora, consumo 4 litros por 100 kilometros. Tratar com o representante á Avenida Rio Branco n. 117, 3º andar, sala 18. (U 8057)

Pequeno palacete

Novo, garage, 650$000. Aluga-se. Telephone Beira Mar n. 525. (U 8053)

AO COMMERCIO

Moço riograndense do sul, deseja obter collocação como viajante. Conhece as praças do Rio Grande. Apresenta optimas referencias. Carta a Viajante no escriptorio desta folha. (U 8047)

Fazenda de criar e industrias agricolas

Pessoa com conhecimentos especiaes sobre agricultura pecuaria e industrias annexas á agricultura, acceita propostas para administrar qualquer propriedade agricola em qualquer Estado do Brasil, podendo offerecer quaesquer referencias sob sua pessoa e habilitações. Cartas a J. Brigido, caixa postal 698, nesta capital. (U 8042)

Escriptorio no centro

Traspassa-se um 1º andar na rua Conselheiro Saraiva n. 23, com os respectivos moveis para escriptorio ou sem elles. (U 8046)

PROFESSORA

Recentemente chegada, lecciona com perfeição as quatro latinas. Rua do Cattete 359. Tel. Beira Mar 838. (U 8040)

Automovel para o Carnaval

Aluga-se um americano, sete logares, para os quatro dias. Trata-se na rua da Relação n. 40, sobrado, com o sr. OSWALDO. (U 8075)

SOCIO

Firma estrangeira procura socio com 30 contos de réis de capital. — Tem boas representações de artigos para industriaes, dando muito bons resultados. — Cartas a George, caixa do Correio n. 1.915. (U 8077)

150:000$000

Industria de productos pharmaceuticos em pleno desenvolvimento, precisa para ampliação de seu fabrico, de socio com este capital. Todos os productos têm grande acceitação em todo o territorio do Brasil. Cartas á caixa deste jornal com as iniciaes M. P. (U 8074)

SALA E QUARTO

Pequena familia de tratamento aluga a senhora ou casal de todo o respeito uma excellente sala de frente, independente, e um quarto. Escrever a CATTETE, neste jornal. (U 8059)

Acção entre amigos

A extrair-se em 27 do corrente, fica transferida para 27 de março de 1924. — Franklin Santos. (U 8071)

PETROPOLIS

Precisa-se de uma casa com quatro quartos, duas salas e mais dependencias, fazendo-se desde já o contrato de um anno. Informações com o sr. Motta. Rua General Camara n. 31, 1º andar. Telephone Norte 1.161. (U 8070)

CAIXAS D'AGUA

De chapa galvanizada, 1200 litros, 160$000. Rua S. Christovão 274. (U 8064)

Aos possuidores de gado

Proprietario de um auto caminhão Ford, novo, residente no Estado do Rio, troca-o por carro de bois, bois isolados, ou vaccas leiteiras. Tambem troca por tropa. Informações ou cartas para o sr. Francisco Baptista, á rua da Alfandega 262, loja, Rio. (U 5640)

PHARMACIA

Vende-se uma por 25 contos. Optima occasião. Informações com o dr. Eyer. Rua dos Andradas 29. (U 5642)

CASA

Compra-se uma até 30 contos, com tres ou quatro quartos, sala, cozinha e mais dependencias, dando preferencia mais proximo ao centro. Negocio directo com Machado, á rua Visconde do Rio Branco n. 58, entrada pela rua José Mauricio, casa de electricidade. Telephone Central 1791. (U 5638)

AUTOMOVEIS

Vendem-se dois automoveis Benz, 14 x 30. As machinas estão perfeitas. Faz-se qualquer negocio. Voluntarios da Patria 82, (até 10 horas da manhã). (U 8061)

AUTOMOVEL

Aluga-se um automovel com sete logares, para os quatro dias do carnaval. Trata-se na praça Tiradentes ns. 83 e 85. Café Madrid. (U 5645)

PETROPOLIS

Aluga-se em casa de familia do maximo respeito, quartos mobilados com pensão, só a pessoas sérias e educadas. Rua Westphalia n. 1048. (U 5633)

Gratificação de 1:000$000

Firma importante desta capital desejando desenvolver a sua industria de lacticinios no Estado de Minas, gratifica com a quantia acima, a quem obter por contrato de dois annos, o fornecimento de 1.000 a 1.500 litros de leite diarios, á margem de estrada de ferro e por preço razoavel. Resposta com todos os detalhes para Industrial, posta restante. Rio. (U 5636)

PROMESSA

Um cavalheiro que se curou de uma asthma terrivel, ensinará gratuitamente, como conseguiu curar-se. N. Musolino. Rua Vergueiro n. 263 A. — S. Paulo. (14470)

SALA DE FRENTE

PENSÃO RIO — CATTETE 84. (U 4610)

AUTO-PIANO

Vende-se bonito e bom, illuminação electrica, 88 notas, banco e musicas. Preço de occasião devido viagem. — Rua Barão de Mesquita n. 303. (U 5603)

OURO 19$000 (QUALQUER QUALIDADE)

PRATA-MOEDA

Repub. 89 -- 45 % agio.
Antiga -- 220 % agio.

Platina -- 90$000 !

Dentaduras velhas, joias, antiguidades PRATARIA, etc. — 900:000$000 para comprar joias.

O REI DO OURO P. TIRADENTES N. 9, sob. (junto Th. S. José) (U 4603)

EXCITAÇÕES NERVOSAS DÔRES, ENXAQUECAS, INSOMNIA, VERTIGENS, PALPITAÇÕES, CONVULSÕES das CREANÇAS e todas as MOLESTIAS NERVOSAS ALLIVIADAS E ... pelo **TRIBROMURETO de A. GIGON** Em pó inalteravel, instantaneamente soluvel no momento de tomal-o n'um liquido qualquer (infusão de tilia, agua assucarada, etc.) *Dosagem facil, conservação indefinida.* Phᶜⁱᵃ do Dr GIGON, 7, R. Coq-Héron, Paris — em todas as Pharmacias. (15003)

OURO

Prata, Platina, Brilhantes, Dentaduras. E' quem melhor paga. Concertos garantidos em Joias e Relogios.
R. DOS ANDRADAS, 54
CASA OLIVEIRA (U 4739)

Doenças ouvidos garganta nariz e bocca — **Cura garantida e rapida do OZENA** (fetidez do nariz, processo inteiramente novo. DR. EURICO DE LEMOS professor livre desta especialidade na Faculdade de Medicina do Rio de Janeiro. Consultorio: Rua da Assembléa n. 13, sobrado, das 12 ás 6 da tarde. (U 4657)

TELEPHONES (e seus accessorios) **COMPANHIA PAULISTA DE MATERIAL ELECTRICO.** **Rio de Janeiro Rua São José, 76.**

OURO

3$700 -- 9$500 --- 14$600

Joias usadas com brilhantes. Prata, platina, dentes, dentaduras, brilhantes, diamantes, antiguidades, — Compram-se; quem melhor paga é o "Amoedador". Paga mais 30 °|° que outros compradores. Não se deixem illudir com annuncios de fantasia, que ninguem lhe pagará melhor que o "Amoedador".
500:000$000 para compra de joias com brilhantes.
URUGUAYANA, 131 A (PORTA) (U 4652)

Feridas rebeldes

ECZEMA

O pó marca Liége — aroeira comp.: desinfecta, allivia a dôr, limpa a ferida para sarar em pouco tempo. Na eczema o resultado é admiravel. Lata 2$000. V. em todas as pharmacias e na rua 1º de Março n. 10. (U. 5627)

Magnifica residencia

Aluga-se uma de um só pavimento no principio da rua Conde de Bomfim com tres salas, cinco quartos, copa, banheiro com aquecedor a gaz, cozinha, despensa, optimo quintal com arvores fructiferas e frondosas, garage, quartos para creados e para engommados. Magnificamente decorada a oleo e colla, assoalho encerado, optima installação electrica, etc. Aluga-se vasia ou mobilada luxuosamente, pela casa Leandro Martins. Telephone Norte 1671, com o sr. Renato. (U 8024)

Grande sobrado

Para sociedade, club ou consultorios recebem-se propostas de arrendamento do sobrado do Cine Theatro Modelo, á rua 24 de Maio ns. 287 e 289. Estação do Riachuelo. — Ver e tratar com o sr. Pinto, no mesmo. (U 5610)

LEILÃO - HOJE

Rua do Senado 17

MOVEIS

O leiloeiro CANDIOTA, venderá ás 17 horas todo mobiliario, piano e etc., que guarnecem esta confortavel residencia. (U. 4649)

PRATICOS DE PHARMACIA

Preparam-se para exame de habilitação no D. N. S. P. Aulas de 9 ás 10 H. N. O ensino consta exactamente do que se exige em exame e as aulas são dadas em magnifico laboratorio. Pedir informações pelo telephone 6713 Norte. — Rua do Ouvidor, 15, sobrado. (Entre a rua Primeiro de Março e o mar). (8657) Z

Carnaval - Automoveis

Vendem-se diversos, baratissimo, em perfeito estado. Praia Botafogo 498. (U 3608)

Lindo apartamento

Aluga-se a casal, de preferencia estrangeiro, ou a senhora só, appartamento independente com quarto de banhos, telephone, optima cozinha franceza. Ver e tratar á rua Santo Amaro 36. Telephone 3559 B. Mar. (U 5619)

Revista de Lingua Portugueza

Vende-se uma collecção desta revista e assignatura até setembro proximo. Escrever a J. A. Maia. — Rua Carlos Sampaio n. 11. (U 5617)

Auto-caminhão pequeno

Aluga-se um para os tres dias de carnaval, por preço barato. Trata-se com os carregadores ns. 1 e 2 da Leopoldina. Praia Formosa. Passageiros. (U 5611)

VICTROLA

Vende-se uma Victor, nova, typo gabinete, com 56 chapas escolhidas.— Rua Barroso 67 A, casa 3. (U 4641)

Janellas para o Carnaval

Alugam-se no melhor ponto da Avenida, entre Sete de Setembro e Assembléa. Trata-se na Avenida Rio Branco n. 127, segundo andar. (U 4640)

BIONIL

O REI DOS TONICOS

Combate a fraqueza muscular, a fraqueza nervosa, faz voltar o appetite, augmentar o peso e produz o levantamento rapido e egual das forças.

A' venda em todas as drogarias e pharmacias.

Licenciado D. N. S. P. — N. 191, em 3|12|924. (0220)

Predio no Leme

Vende-se o predio da rua Salvador Corrêa n. 31, esquina da rua N. S. de Copacabana; a tratar-se com o proprietario, á rua Marechal Floriano Peixoto n. 23. Por especial obsequio do inquilino póde ser visto das 14 horas em deante. (U 5609)

IPANEMA

Vende-se um lote de terreno á rua Prudente de Moraes, com 10 x 50, por 13:000$000. Trata-se com Oliveira Hardman & Comp. — RUA BUENOS AIRES N. 47, SOBRADO. (U 4643)

AUTOMOVEIS

Vendem-se um Oakland e um Limousine Chevrolet com pouco uso. — Negocio de occasião. Rua do Passeio n. 54. (U 8084)

ESCRIPTORIO

Advogado deseja alugar parte do escriptorio de um seu collega. Cartas neste jornal para Dr. X. (U 8082)

CASA

Aluga-se uma esplendida, em rua transversal ao Cattete, com dois pavimentos e terraço. Aluguel 600$000, com contrato. Tratar á rua da Assembléa 131, sobrado. Telephone Central n. 2205. (U 5473)

Casa de convalescentes

DR. JOÃO NERY Mendes. — ESTADO DO RIO. — TELEPHONE N. 18. (U 5055)

MOLESTIAS DO ESTOMAGO

e intestino, coração, pulmão, rins; tratamento especial, Largo da Carioca ns. 16 e 18. Dr. Civis Galvão, de 1 ás 3 horas, ás terças, quintas e sabbados. (U 2749)

RUGOSINA

Preparado que todas as damas devem usar para embellezamento da cutis. Depositario: Drogaria Rodrigues: Gonçalves Dias n. 41, e Ouvidor 183, e em todas as perfumarias. (U 1278)

Grande terreno

Arrenda-se ou vende-se todo ou parte de grande terreno, cerca de 16000 metros quadrados, proximo das Estradas de Ferro Leopoldina, Linha Auxiliar, Rio D'Ouro e do Cáes do Porto, na rua Figueira de Mello e Avenida Pedro II. Os pretendentes devem dirigir-se por carta a Mr. Henry, nesta redacção. (U 1529)

Janellas - Carnaval

Aluga-se. Avenida n. 155, 1º andar. — ELEGANTE. (U 4644)

ATTENÇÃO

O Lucas em Meriry, vende carne verde especialmente examinada pelo medico, a 1$200 o kilo. Compra carne cara quem quer. (U 4642)

TYPOGRAPHO

Precisa-se de um bom typographo que tambem saiba musica. Casa Publicadora Baptista, rua Cons. Magalhães Castro n. 99, estação do Riachuelo. Telephone Jardim 1051. (U 4646)

SOBRADO

Passa-se o contrato de um grande sobrado no centro commercial. Trata-se por favor na rua dos Mercadores n. 8, sobrado, com o sr. Lauro, (antigo beco da Lapa dos Mercadores). (U 4648)

MICROSCOPIO

Vende-se por 1:000$000, um perfeito, grande modelo Leitz, com immersão. Rua Sete de Setembro 195, 1º andar. (U 4658)

DINHEIRO

Precisa-se para boas hypothecas, negocio directo com o capitalista. Escrever a Pligor, caixa postal 2107. (U 4635)

Palacete em Copacabana

Aluga-se a familia de alto tratamento o esplendido bungalow acabado de construir á rua Barata Ribeiro 437, esquina da rua Raymundo Corrêa, tendo tres pavimentos, quatro quartos, mansarda, garage, magnifica sala de banho, varanda, telephones internos. Bellas decorações. Tratar pelo telephone C. 3965, das 9 ás 12 e das 4 ás 5 1|2 horas. (U 4654)

Predio em Botafogo

Vende-se um junto á Praia Vermelha, recentemente acabado com todo o luxo e moderno conforto. Grande terreno com garage. Preço 160 contos. Trata-se com Sattamini e Liguori, rua Ouvidor 133, 1º andar. (U 4634)

Dinheiro sobre hypothecas

Empresta-se qualquer importancia. Negocio directo com o proprietario. Sattamini e Liguori, rua do Ouvidor n. 133, 1º andar. (U 4634)

FABRICA DE MOVEIS

Vende-se uma bem montada com todos os machinismos necessarios para grandes obras, installada em predio com optimo contrato. Informa-se á rua Senhor dos Passos n. 82, com o sr. Alfredo. (U 4499)

QUARTO

Aluga-se um para uma só pessoa, á rua Barão do Flamengo n. 42. — Proximo aos banhos de mar. (U 5422)

CARNAVAL

Lança perfume Rodo, Rigoletto ou outras marcas. Artigos carnaval. — Francisco Carneiro. Rua da Candelaria n. 90. (U 3964)

COMPRA-SE

Roupas usadas de homens, machinas Singer, e tudo de valor, não faz questão de preço. Norte 6370. Rua José Mauricio 43. (U 3293).

Hotel Pensão Haddock Lobo

Sómente para familias e cavalheiros recommendaveis, á rua Haddock Lobo n. 252. — RIO.

FUNDIDORES

Precisa-se nas officinas da Companhia City, á Avenida Pedro II, canto da Avenida do Mangue. (U 3059)

Casas ou Avenida

Dando boa renda, compram-se. Offertas a J. J. Lowndes. Rua S. Pedro n. 61, 1º andar. (U 4017)

Auto-caminhão

Vende-se um para mil kilos, estado de novo e com carrosserie completamente nova. Ver e tratar na rua Carvalho de Sá n. 36, (officinas). (U 4502)

Auto-caminhão

Vende-se um de 1 1|2 tonelada, preço de occasião. Ver e tratar no largo do Machado 27. Cooperativa. (U 5471)

CABRAS

Vendem-se duas, com crias, dando muito leite, á rua Visconde de Nictheroy n. 2. Trata-se com Julio Domingos. (U 4509)

ALUGA-SE

Os dois andares e parte do armazem da Avenida Paulo Frontin 79, esquina rua S. Christovão. Aberto das 11 ás 15 horas. (U 5475)

Terreno em Villa Isabel

Vende-se um bom, no ponto de 100 réis, 8 x 36. Trata-se: Theophilo Ottoni n. 135, loja, Andrade. (U 5468)

OURO 8 e 10$000

DE QUALQUER QUILATE

PLATINA em qualquer estado 60$ e 80$ gram.

BRILHANTES de qualquer tamanho e qualidade, 2, 3 e 4:000$ o kte.

JOIAS com brilhantes, cordões, correntes, relogios, castiçaes de prata, salvas e outros objectos de prata 50 % mais que outros compradores

PRATA MOEDA de qualquer cunhagem, 100 % agio. Unicos compradores que pagamos o annuncio.

Uruguayana n. 9

JOALHERIA (U 4771)

Casa - Vende-se

uma excellente com tres quartos, duas salas, gabinete, quarto para creados, dois W. C., banheira, aquecedor, fogão a gaz, centro de terreno, varanda, jardim com gradil, grande pomar 11 x 86. Cinco linhas de bondes á porta. Rua S. Francisco Xavier n. 353. Tratar: Conde de Bomfim 527, das 6 ás 11. Tel. Villa 2980. (U 4591)

Precisa-se de mancebos

Para tornos a revolver, na Officina Lancia, Rua Evaristo da Veiga 63. (U 5485)

PIANO

Vende-se um por preço de occasião, bonita caixa de côr, boas vozes, muito bem conservado. Rua Barão de Mesquita n. 507. (U 5486)

Sala - Flamengo

Aluga-se em casa de todo asseio e conforto, uma sala, com pensão de primeira ordem, a casal de tratamento, á rua Corrêa Dutra 105. (U 5490)

TYPOGRAPHIA

Vende-se um prelo e abundante material typographico, tudo novo. Ver e tratar na rua S. Clemente 116. (U 5493)

Uma boa residencia em Petropolis

Vende-se uma casa em perfeito estado, com dois quartos, sala de frente, sala de jantar, boa cozinha e mais commodos, tendo 250 metros de terreno ao fundo. Trata-se com Schafer, na rua Nunes Machado n. 29, em Petropolis. (U 8020)

ENCERADOR

Calafetação e enceramentos em assoalhos, Antenor Corrêa. Telephone Norte 5830. Rua Alfandega 197. (U 4603)

FORD

Vende-se um estado novo, licenciado; ver e tratar á rua Hilario de Gouvêa 79, garage Copacabana. (U 4581)

VENDEDORA

com bastante pratica de balcão e que falasse inglez, precisa-se na Casa Estylo, Avenida Central 131. (U 5488)

TORNEIRO METALLURGICO

Precisa-se de um torneiro para obra de metal, na rua da Prainha n. 17. (U 4541)

REPUCHADOR

Precisa-se de um repuchador habil, na rua da Prainha n. 17. (U 4542)

CASA POR 550$000

Nova, confortavel. Tem quatro quartos, garage, etc. Perto de Haddock Lobo. Rua Derby Club n. 39. (U 4539)

ESCRIPTORIOS

Alugam-se salas para escriptorios á rua do Passeio n. 46. (U 5536)

Sacadas para o Carnaval

Alugam-se tres saccadas do predio da rua Sete de Setembro n. 200. — Trata-se no mesmo das 3 horas em deante. (U 4546)

AUTOMOVEL para CARNAVAL

Aluga-se um particular (Studebaker). Trata-se com d. Hortencia, 79, Hilario de Gouveia. Tel. Ip. 785. (U 4498)

Machina para lenços

Vende-se uma bancada com duas machinas, motor e mais pertences, tudo em perfeito estado, quasi novo. Optima opportunidade para quem possa dispôr de tempo para esta industria. Rua Marechal Floriano n. 16, sobrado. Das 14 ás 16 horas. (U 4503)

PREDIOS

Vendem-se tres pequenos predios, um na rua Cardozo Marinho n. 31 e dois na rua da America ns. 65 e 69, todos com duas salas, tres quartos, cozinha e bom quintal; para tratar na Avenida Rio Branco n. 42. (U 8017)

FORD

Vende-se um em perfeito estado, quasi novo; ver e tratar com Martins. Rua Senador Dantas n. 103. (U 5495)

Terreno á rua Haddock Lobo

Vende-se um com 14 metros de frente, a 3 contos o metro. — AVENIDA RIO BRANCO N. 48. (U 5509)

PHARMACIA

Precisa-se de um pratico. Rua São Francisco Xavier 3, (Largo da Segunda-Feira). (U 8017)

Pensão Excellente

DOIS DE DEZEMBRO, 124, CATTETE. TEL. B. M. 680

Alugam-se quartos e salas mobilados com pensão, exclusivamente a familias e cavalheiros de distincção. Perto dos banhos de mar. Casa rodeada de jardim. Passadio de primeira ordem. Preços modicos. (U 4592)

Cachorrinho preto de muita estimação Lulú

Fugiu no dia 25 do corrente mez, da Avenida Paulo Frontin n. 214. e gratifica-se generosamente a quem delle der noticias ou restituil-o. (U 4604)

Sala para escriptorio

Aluga-se em segundo andar, uma sala para escriptorio; trata-se á rua da Assembléa n. 76. (U 4507)

MATERIAL ELECTRICO

POR ATACADO E A VAREJO

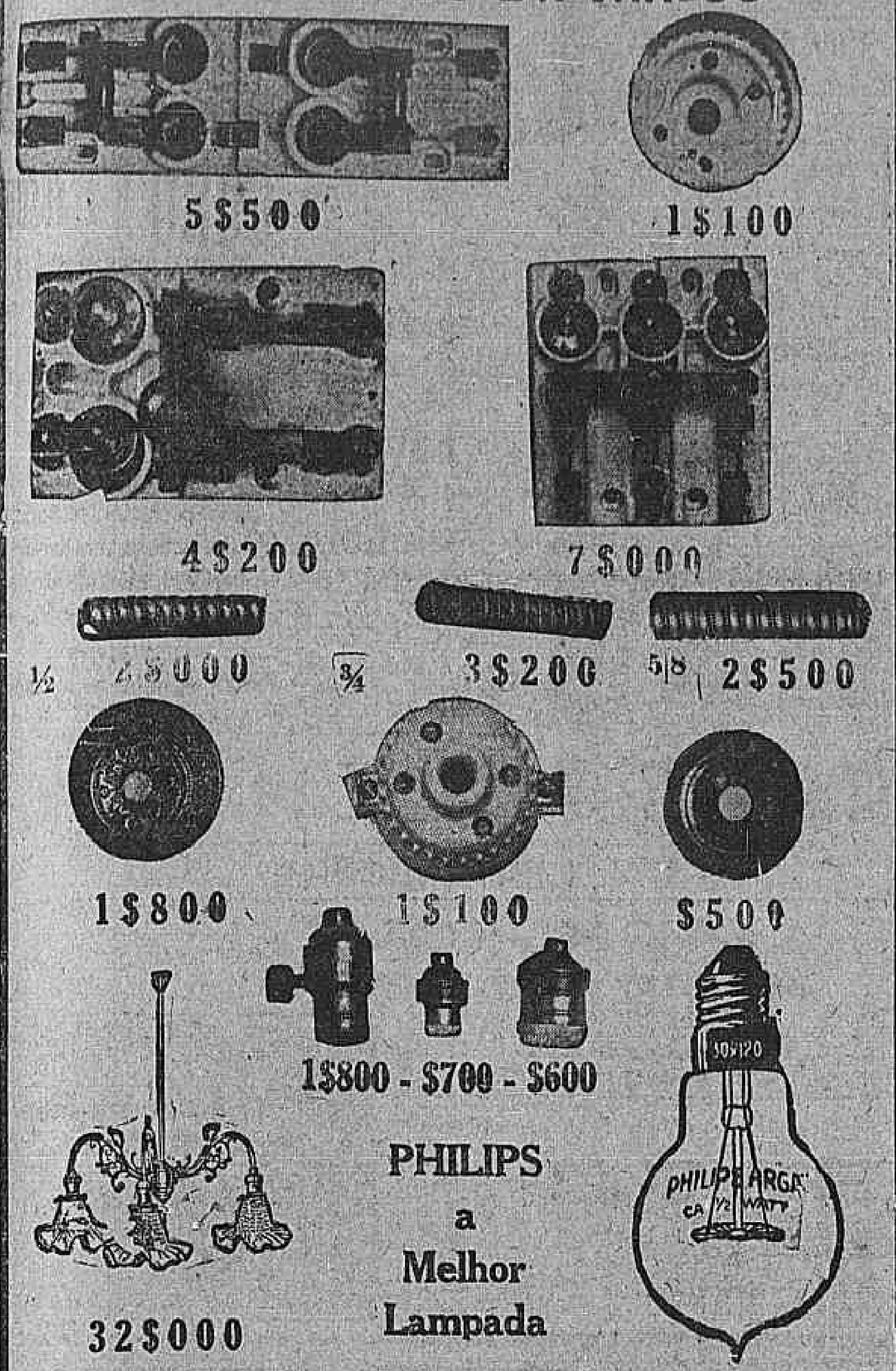

CASA LUCAS

AV. PASSOS, 36 - Tel. N. 1477

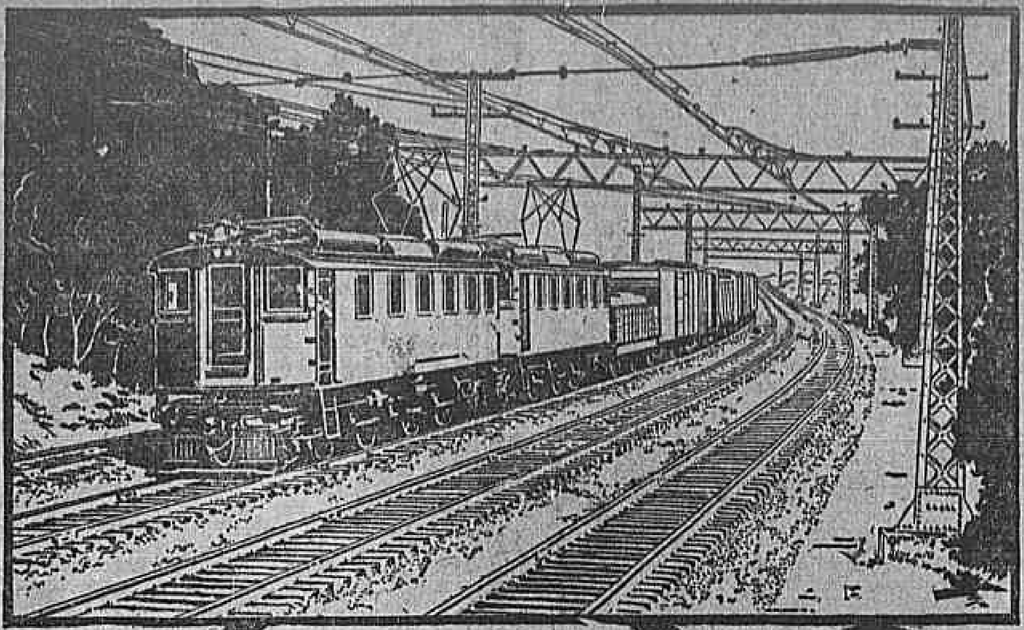

A Electrificação Inspira Confiança

Deslisando segura e silenciosamente sobre a brilhante via de aço, a possante locomotiva electrica apresenta um aspecto imponente e que inspira confiança. Motiva esta confiança a ausencia de perdas visiveis taes com: escapamento constante do vapor e os grossos rôlos de fumo expellidos pela locomotiva a vapor.

As companhias que empregam locomotivas "Westinghouse", dentre as quaes se contam as mais importantes do mundo, são unanimes em attestar as economias obtidas com as mesmas.

A experiencia dos nossos engenheiros está ao dispôr de todas as pessoas interessadas.

Para toda e qualquer informação dirijam-se aos agentes exclusivos:

BYINGTON & Co.

Rua General Camara 65. Rio de Janeiro.

Westinghouse

(20547)

LOTERIAS

CAPITAL FEDERAL

Extracção de 26 do corrente:

45.500 (Capital)	20:000$000
15.735	3:000$000
65.627	2:000$000
45.337	1:000$000
19.119	1:000$000
19.114	1:200$000
3.747	1:200$000
56.132	1:200$000

PREMIOS DE 600$000

55875 10345 30344 67162 75804 71138 7861 43987

PREMIOS DE 500$000

34134 4436 15736 8646

PREMIOS DE 300$000

31731 95020 89576 47454 31017
50385 40390 65750 7332 40223
65963 43990 18240 26121 34182

PREMIOS DE 200$000

21548 50854 52112 18178 59491
62003 14640 2423 59917 58851
39746 30894 61149 46005 1721
68804 38961 48479 10163 20140
42961 42022 57894 54229 18113
68442 40134 38853 2886 32997
53480 33904 67444 58142 27333
50423 28049 11699 3486 6309
64667 35544 32629 6588 45742
44997 16447 5425 69151 2023
13804 56137 39406 13559 34163
10628 47252 35849 33168 58078
41119

PREMIOS DE 150$000

53461 14054 14778 36842 2530
64217 67437 40144 74697 16652
80780 70490 37459 3391 98263
69678 62559 26285 96246 73471
16824 16340 61871 90812 13726
86235 28039 19306 [illegible] 91204
71078 72509 74252 20673 [illegible]

APPROXIMAÇÕES

45499 e 45501	300$000
15734 e 15736	100$000
65626 e 65628	100$000
18910 e 18912	300$000
20644 e 20646	240$000
96015 e 96017	210$000

DEZENAS

45491 a 45500	60$000
15731 a 15740	30$000
65621 a 65630	30$000
18911 a 18920	60$000
20641 a 20650	60$000
96011 a 96020	60$000

Todos os numeros terminados em 0 têm 2$; exceptuando-se os terminados em 00 que têm 4$000.

Todos os numeros terminados em 911 têm 30$; em 645 têm 30$; em 106 têm 30$; em 1 têm 3$; exceptuando-se os terminados em 11 que têm 6$000.

Estado do Rio de Janeiro

Extracção de 26 do corrente:

18.911	30:000$000
20.645	6:000$000
96.106	3:000$000

RIO GRANDE DO SUL

Extracção de 25 do corrente:

13.328 (Rio Branco)	100:000$000
13.057 (P. Alegre)	10:000$000
14.864	3:000$000
13.419	2:000$000

PREMIOS DE 1:000$000

4031 4522 5785 6579 6606 7213 7797

Companhia de Loterias Nacionaes do Brasil

Extracções publicas sob a fiscalização do Governo Federal, ás 2 1/2 e aos sabbados ás 3 horas. — RUA VISCONDE DE ITABORAHY N. 67 — e 1º de Março, 110. — (Edificio proprio).

HOJE 17-36ª HOJE

50:000$000

POR 8$000, EM DECIMOS

SABBADO, 1 DE MARÇO
A'S 3 HORAS DA TARDE
IMPORTANTE PLANO — 31-13ª

200:000$000

POR 16$000, EM VIGESIMOS

Este importante plano, além do premio maior, distribue mais: 1 de 20:000$, um de 10:000$, cinco de 5:000$, quinze de 2:000$, 20 de 1:000$ e 40 de 500$000.

Os bilhetes para essas loterias acham-se á venda na séde da Companhia, á rua Primeiro de Março n. 110 (edificio proprio), que acceita e despacha com promptidão os pedidos do interior, acompanhados de mais 500 réis para o porte do Correio. (0056)

RAIOS X

DR. JORGE A. FRANCO. Consulta com exame pelos Raios X, 25$000. Tratamento e cura radical das doenças do estomago, intestinos, figado, pulmões, coração, rins, ossos, etc. — Photographias, 60$000. 15, Largo da Carioca, de 1 ás 6, todos os dias. Tel.: C. 3128. (19403)

RODA DA FORTUNA

HORA	010 — 3
REAL	499 — 25
ESPERANÇA	886 — 22

Rio, 26|2|924. — E. O. (U. 4661)

FLUMINENSE	878
OPERARIA	670
NOITE	173
CARIDADE	938

23 A' Mineira 659 Nictheroy, 26|2|24 V. P. (U 4694)

GARANTIA	843
FEDERAL	374

E. Rio, 26|2|924. (U. 4698)

A LOTERICA 287 — 26 — 2 — 1924. Hoje ás 6 1|2. (U 4684)

A Preferida	231 — 8
Confiança	964 — 16

Hoje, ás 6,30 da tarde. J. A. (U. 4717)

PAULISTA	233
TRIUMPHO	354

26|2|24. — P. x M. (U. 4707)

A POPULAR 573 — 26 — 2 — 924. (U 4706)

CARIOCA	407 — 2
BURACA	094 — 24
S. PAULO	682 — 21
RIO	502 — 1

Rio, 26|2|1924. (U. 4677)

A MASCOTTE 378 — Rio — 26 — 2 P 924. (U 4736)

AGAVE "L"	889
SORTE	669

26 Fev. 1924. (U. 4672)

GARANTIA 759 — P. P. P. — 26 — 2 — 924. (U 4673)

PHENALGIN

O MEDICAMENTO EFFICAZ PARA ALLIVIO DAS DÔRES.
INNEGUALAVEL NAS INFLUENZAS E CONSTIPAÇÕES.
PROMPTO ALLIVIO NA GOTA, RHEUMATISMO, SCIATICA, DÔRES DE CABEÇA E MENSTRUAÇÕES DOLOROSAS.
Unicos depositarios no Brasil: GLOSSOP & Cia. Caixa Postal, 265 — Rio de Janeiro.
A' VENDA NAS DROGARIAS E PHARMACIAS. (18730)

KOCHCIDINA

SUCCO DE AGRIÃO ESTABILISADO PHOSPHO-LACTO-CREOSOTADO E SACCHARADO
FORMULA E PREPARAÇÃO DO PHARMCO FRANCISCO GIFFONI
PODEROSO BACILLICIDA E TONICO-REPARADOR.
EFFICAZ NAS AFFECÇÕES PULMONARES E DAS VIAS RESPIRATORIAS EM GERAL: BRONCHITES, BRONCHORRHEA, TOSSES REBELDES, LARYNGITE, TUBERCULOSE.
DEPOSITO GERAL — PHARMACIA E DROGARIA GIFFONI DE FRANCISCO GIFFONI & Cª
1º DE MARÇO, 17 — RIO DE JANEIRO
Ap. D. G. S. P. n. 73 em 13|1|919. (21191)

Comprar um vestido novo? Não! Tinja o velho com GERMANIA! Vende-se em toda parte a 1$500 (8919)

Restaurante Bella Italia

O proprietario Sr. João Berto avisa aos seus amigos e freguezes que a reabertura do Restaurante BELLA ITALIA se realizará a 28 do corrente, depois de completa reforma e dirigido pelo Sr. Rino Lare se de Teto, ex-1º Maitre d'Hotel — Rua D. Pedro 1º n. 46, antiga do Espirito Santo. (U. 5149)

Ganhar Dinheiro?

Qualquer pessoa que puzer seu nome e endereço neste annuncio e envial-o com um sello ao INSTITUTO MAGNETICO, rua Assembléa n. 45, Capital Federal, receberá os MEIOS PSYCHICOS PRATICOS PARA MELHORAR DE PROMPTO EM RECURSOS, servindo-se de loterias e negocios; ter facilidade em cobrar dividas, ganhar demandas, ser afortunado em transacções ou casamento, etc. Perfeita segurança e segredo! Resultado satisfatorio. (8763)

Provem o saboroso CAFE' CAMARA — A' VENDA EM TODA A PARTE (A 8799)

PROJECTORES LUMINOSOS (FLOOD LIGHTS)

Para illuminação de Jardins, Predios, Fachadas e todos os effeitos de luz, funccionando com lampadas incandescentes

Rio de Janeiro Av. Rio Branco, 60|4 — S. Paulo Rua Anchieta, 5 (0169)

Material electrico — PREÇOS

Fio tubo 14	$360
Fio flexivel 18	$360
Supportes chave	1$600
Rosetas	1$200
Conduit flexivel	2$600
Caixas	1$200
Interruptores com chapa nickelada	3$600

202, Rua São Pedro, 183 — M. A. CORRÊA (11993)

FOSSAS SANITARIAS "INCO". GABINETES EM CIMENTO ARMADO. Approvadas pelo D. N. da Saude Publica. A PRESTAÇÕES. Sjostedt Brothers, Rua dos Ourives n. 56. Tel. N. 3144. (13851)

Livro pratico

AGRICULTURA E INDUSTRIA

Está á venda nas principaes livrarias desta capital e de S. Paulo, a segunda edição do livro AGRICULTURA E INDUSTRIA, é o livro mais pratico dado á publicidade no Brasil, desperta iniciativa ao leitor e traz um vasto capitulo: "Mecanica Agricola" — "Reforma da Agricultura Nacional". Trata da cultura e rendimento de quasi todas as plantas cultivadas no paiz e de 59 industrias e seus rendimentos. Os pedidos pódem ser dirigidos ao autor: BENTO JORDÃO — Caixa postal n. 223. — S. Paulo. Preço: 10$000. Pelo Correio mais 500 réis para o registo. (U 2544)

CASEINA SUPERIOR

Vende-se, beneficiada — 2$400 kilo. Trata-se com V. Wellisch, Buenos Aires 95, sobrado. (U. 4394)

PREDIO — COMPRA-SE

Para pequena familia de tratamento, em Botafogo, Laranjeiras, Leme ou Copacabana, até 80 contos. Offertas á Casa Bancaria Braga & Comp., á rua de S. Pedro n. 72. (U 5295)

ANTIGUIDADES

Objectos em prata e marfim, pentes de tartaruga, chales hespanhoes, crystaes e louça. Pagam-se maximos preços. GALERIA ESSLINGER, Rua Barão de S. Gonçalo n. 22, (junto á Av. Central), Tel. C. 4243. (U 1052)

OURO

Compra-se de 3$800 a 6$000, prata, platina, joias, etc. Rua da Carioca n. 36. Joalheria A' Joia. (T 29183)

Terreno barato

Vende-se um de 10 x 16, proximo a Saens Peña, por 7:500$000, á vista ou 500$ á vista e o resto em 60 prestações mensaes de 156$100. — Avenida Central n. 133, 4º andar, sala 8. — Das 4 ás 5 horas. (U 5224)

CASA NOVA

Aluga-se por 700$000 mensaes, a esplendida casa, ainda não habitada, da rua Araujo Penna n. 55, (transversal á rua Haddock Lobo, proximo ao largo da Segunda-Feira); as chaves estão no n. 61 e trata-se na rua General Camara n. 76, 1º andar, das 14 horas em deante. (U 5418)

Pensão Diamantina

A' rua Haddock Lobo n. 417. — PHONE VILLA N. 5893. (U 3773)

Engenho de serra

Precisa-se de um francez ou deste typo, proprio para serrar taboas. — Quem tiver dirija-se a Fucks & Buonamo, em Natividade do Carangola — Estado do Rio. (U 5151)

MOBILIA

Vende-se a dinheiro á vista, uma mobilia de salas de visita e jantar, quarto e demais pertences de casa, completamente novo e com um mez de uso. Ver a qualquer hora do dia, na rua Barão de Cotegipe, 61-C e tratase á rua de São Pedro n. 118, loja, das 8 ás 17 horas. (U 5196)

PALACETE

RUA JOCKEY-CLUB N. 330

Aluga-se immediatamente este, para familia de tratamento, tendo no andar terreo quatro quartos e dois salões, e no andar superior cinco quartos, duas salas grandes, sala-saleta, etc. Fóra dois quartos para creados; ver a qualquer hora. Tratar á rua Conselheiro Saraiva n. 33, sobrado. (U 4190)

Mme. Machado

Recebeu lindos vestidos para passeio theatro e baile, desde 50$000. Bellas fantasias a preços de reclame. Rua da Lapa 43, sobrado. Tel. C. 2009. (U 8020)

Sacadas para o Carnaval

Alugam-se duas janellas, juntas ou separadamente, para os dias de carnaval. Avenida Rio Branco n. 127, 1º andar. (U 5028)

Reproductores Jersey

A' rua da Cacanta n. 282, em Jacarépaguá, vendem-se dois touros puro sangue Gersey, de 1 1|2 a 2 annos, crias da Granja de Pedras Altas, do dr. Assis Brasil. Podem ser vistos a qualquer hora e em qualquer dia. São de linha irreprehensivel e excellente filiação. (U 4573)

MÃES!! PARA A DENTIÇÃO DAS CREANÇAS e Molestias da Primeira infancia HA UM unico remedio: Camomillina — Em todas as pharmacias (18615)

GRATIS — Quem quizer ser feliz, habilitar-se para ganhar muito dinheiro, em negocios, industria, lavoura ou trabalhos mentaes; melhorar a saude, educar a vontade, augmentar a memoria, a lucidez do espirito e a capacidade productiva, orientando a sua existencia para o caminho da Verdade, livrando-se dos desgostos, dos pezares, das contrariedades e das influencias maleficas estranhas e conseguindo assim realizar seus projectos de prosperidade, peça gratis o MENSAGEIRO DA FORTUNA, á rua S. José, 6, Rio. Pelo Correio escreva a ARISTOTELES ITALIA, CAIXA POSTAL 604 (secção C), Rio. Não deixe para amanhã. (0244)

COLLEGIOS

Collegio modelo para meninas? Visitem á rua Emerenciana, 2 TEL. 2536, a Escola Brasileira de Educação e Ensino

CURSO PRIMARIO

Para meninos e meninas, com 3 gráos de adeantamento: principiantes, um pouco adeantados e candidatos aos col. Pedro II e Militar. Cuidado especial com cada alumno. Boletins diarios. Pedir informações detalhadas pelo tel. Norte 6713.

R. DO OUVIDOR, 15 — Sobrado.

(Entre a rua 1º de Março e o mar). (8661) Z

Agencia Dactylographica e de traducções

Executam-se trabalhos dactylographicos e traducções com o maior esmero e presteza, na Escola Commercial Feminina, á rua S. José n. 72, 1º andar. Preços modicos. Informações na séde da escola, das 10 horas da manhã ás 5 horas da tarde. (16816)

CHIMICOS INDUSTRIAES

Para esta profissão de tão grande futuro, preparam-se candidatos em pouco tempo. Confere-se diploma. — Curso pratico para ambos os sexos. Pedir informações pelo telephone 6713 Norte, Rua do Ouvidor, 15, sobrado. (Entre a rua 1º de Março e o mar). (8654)

DE GRAÇA

A todos que soffrem de molestias do peito, bronchite, asthma, tosse rebelde, catarrho chronico, grippe ou tuberculose incipiente, ensino de graça um remedio que os curará em poucos dias. Mande endereço a Maria G. de Andrade, trav. do Quartel 9, S. Paulo. (4566)

Pensão-Bom negocio

Vende-se uma bem montada, com 16 quartos, na rua Corrêa Dutra, por não poder estar o dono á testa. Facilita-se o pagamento. Rua do Rosario, 150. (18473)

PENSÃO FERREIRA VIANNA

PARA FAMILIAS E CAVALHEIROS

Predios recentemente reformados, proximo aos banhos de mar. Installação confortavel, agua corrente, em todos os quartos e diarias desde 10$000. Rua Ferreira Vianna, 58, Beira Mar 1.249. (18796)

Chacara na Gavea

Vende-se grande casa, espaçosa, bondes á porta. Informa-se becco das Cancellas, 10, 1º andar, sala 5, das

ENCERADOR

Calafetar, raspar e encerar assoalhos, Manoel Silveira. Tel. N. 3421. Rua Senador Euzebio n. 84. (U 3470)

Broche perdido

A' saida da egreja da Candelaria, pela rua da Quitanda, perdeu-se hontem, um broche de pequenos brilhantes e saphiras com a forma de um laço de fita. Gratifica-se bem a quem o entregar á rua Theophilo Ottoni n. 42, sobrado. (U 4566)

Portas na Avenida Central

Para a venda de artigos carnavalescos alugam-se tres espaçosas portas no melhor ponto da Avenida, assim como um esplendido salão para grande bar. Trata-se com o gerente do Cinema PARISIENSE. (U 4587)

MOTORES

Dos fabricantes Fiat e Lancia, de força de 15, 25 e 35 H. P., proprios para embarcações e para autos, completamente novos. Vendem-se a preços reduzidos. Avenida Mem de Sá, 77. (2071)

DINHEIRO

Casa Arthur Alvim, empresta sobre joias e mercadorias. Rua Luiz de Camões, 40. (U 4359)

PASSA-SE

Um sobrado com cinco commodos, tudo mobilado com moveis novos; serve para pensão; mais informações dão-se na rua do Carmo n. 41, sobrado, sala 1, de 1 ás 5 horas da tarde. (U 5496)

2º ANDAR

Aluga-se magnifico, á rua do Ouvidor n. 81; serve para moradia ou qualquer negocio. Trata-se na loja. (U 5364)

Procura-se casa em Copacabana

Casal americano de fino trato procura casa confortavel com garage nas proximidades da praia. Resposta á Caixa Postal 370. (U 5552)

INGLEZ

Uma senhora (Londrina) ensina seu idioma. Telephone Ipanema 1961. (U 5193)

AUTOMOVEIS para o Carnaval

Dodge Brothers, 6:500$000; Fiat, typo 520, sete logares, 19:000$000; Briscoe, com taxi, 3:000$000; Crow, typo sport, 6:000$000; Hudson, sete logares, 16:000$000; Ford, ultimo typo, 3:200$000; Bozier, typo sport, 4:000$000. — Vendemos a prestações. Pequena entrada e longo prazo. T. L. WRIGHT & CIA., LTDA. — Rua Evaristo da Veiga 142|144. (U 5567)

CARNAVAL

Alugam-se caminhões Fords. Tratase na rua Acre 28, sobrado. (U 5569)

Casa - Copacabana

Aluga-se mobilada, por tres mezes, a casal sem creanças, seis quartos e demais dependencias, esplendida varanda com bellissima vista para o mar. — Excellente vivenda para estrangeiros. — Informa-se á rua do Barroso n. 86 A. (U 5544)

CASA MOBILADA

Aluga-se uma boa casa com telephone, perto do largo do Machado; informa-se pelo telephone Central 4779. (U 5530)

STUDEBACKER

Vende-se um quasi novo e com todos os pertences, typo luxuoso, e por preço modico. Ver e tratar á rua Treze de Maio n. 40. J. Pereira & Comp. (U 4200)

EGUA

Vende-se por 800$000, á rua Santa Luiza n. 77, Maracanã, uma egua quasi preta, com 7 palmos de altura, 3/4 de sangue arabe e com 6 1|2 annos de edade. (U 3992)

Terreno a prestações

Vende-se um lote 16 x 30, á rua Desembargador Izidro n. 116, (proximo a Saenz Peña)), muro, gradil de cantaria, portão de ferro, lindas e velhas palmeiras, e arvoredo fructifero. Esplendida chacara, 39:000$000 á vista ou em prestações a longo prazo. Avenida Central n. 133, 4º andar, sala 8. (Das 4 ás 5). (U 5223)

Terreno á r. Conde Bomfim

Vende-se 18 x 118 m, a 2:500$ o metro; inf. e propostas á rua Larga n. 55. (U 5065)

VENDE-SE

Um limousine Ford (Sedan) de 4 portas, pouco uso, sem o menor defeito, licenciado até 31 de dezembro. Trata-se com Carlos Braga na rua da Assembléa n. 90. (U 5491)

COZINHEIRA

Precisa-se de uma boa cozinheira, branca, por dois mezes, para Therezopolis, excellente ordenado.

Dirigir-se á Casa Sloper, rua Ouvidor n. 172. (U. 5321)

Piano - Compra-se

Urgente, para particular, embora precise alguns reparos. Phone 221 Villa. (U 4320)

CASA MOBILADA

Aluga-se a partir de março, contrato de quatro a seis mezes: Rua Voluntarios da Patria (Botafogo). — Informações: Gomes, telephone Norte 1582. Avenida Central o. sala 372. (U 5466)

CASA MOBILADA

Aluga-se completamente mobilada por oito mezes, uma excellente e propria para familia de alto tratamento. Rua S. Salvador n. 45, transversal á rua Marquez de Abrantes, perto dos banhos de mar. Informações telephone Beira Mar n. 2.405. (U 4487)

REGISTRADORA

Vende-se uma em perfeito estado. Para ver e tratar á rua Miguel Cervantes n. 15. — Cachamby. (U 4488)

BOM NEGOCIO

Traspassa-se uma casa de aves, ovos, carvão, lenha e sabão, fazendo regular negocio. Tem excellente moradia. O motivo se exporá pessoalmente. Ver e tratar á rua Haddock Lobo n. 388. (U 4484)

Para Emmagrecer

com seguridade e sem perigo tomem PILULAS GALTON a base de extractos vegetaes. O melhor remedio contra a Obesidade. As PILULAS GALTON fazem emmagrecer melhorando a digestão. Exito constante, absoluta seguridade. J. RATIÉ, Pharmac. 45, r. l'Echiquier, Paris. Rio-de-Janeiro: V. SILVA & Cia (Drogaria Lamaignère) e todas pharmacias. (15808)

Pratico de pharmacia

Precisa-se de um pratico de pharmacia á rua Elias da Silva 5, Piedade, pharmacia Divino Salvador, antiga Portella. (U 4482)

OPTIMO NEGOCIO

Vende-se um hotel com tres andares, 52 quartos mobilados com todo o conforto e com agua corrente em todos os quartos, elevador para todos os andares e situado no melhor ponto da cidade. O andar terreo é occupado por bar, restaurantes, confeitarias e padaria bem afreguezada e que pertencem ao mesmo hotel. O motivo da venda se dirá ao interessado que deverá se dirigir a Alberto Tompson — CAIXA POSTAL N. 2.565. (U 4409)

Motores electricos

General Electric. — 202, rua S. Pedro, 183. — M. A. Corrêa. (11993)

PILULAS VIRTUOSAS

(Pilulas de rapama e Podophylina)

Empregadas com successo nas molestias do estomago, figado ou intestinos. Estas Pilulas, além de tonicas, são indicadas nas dyspepsias, dôres de cabeça, molestias do figado e prisão de ventre. São um poderoso digestivo e regularizador das secreções gastro-intestinaes. A' venda em todas as pharmacias. Vidro, 2$500. Depositarios: — J. M. Cardoso & Comp. Rua das Andradas n. 172, Rio de Janeiro. Ap. D. C. S. P. n. 247, em 30|8|913. (20907)

Serras para ferro

"ERJA" 202, rua S. Pedro, 183. — M. A. Corrêa. (11993)

Chapas de cobre

para calhas. — 202, rua S. Pedro, 183. — M. A. Corrêa. (11993)

LINDO APARTAMENTO NA RUA CORREA DUTRA, 131

Aluga-se um mobilado, sem pensão, a cavalheiro de fino trato ou casal sem filhos. Tambem se aluga nas mesmas condições um bonito aposento muito arejado. (0128)

Salvitae — Prisão de ventre — Salvitae — Indigestão — Salvitae — Dor de cabeça

Ap. D. N. S. P. n. 125, de 22|8|917. (17621)

Material Radio

Phones Stromberg. — Rs. 85$000. — 202, rua S. Pedro, 183 — M. A. Corrêa. (11993)

Formigas

Só as tem em casa quem quer. Depois de longas experiencias foi descoberto um preparado que em poucos dias as faz desapparecer como por encanto. Quem tiver tal flagello em casa, compre já um vidro de ZULINA. Vende-se na drogaria Lamaignère, Assembléa 34. Nictheroy, drogaria Barcellos. Vidro 2$000. (17357)

ARMAZEM

Aluga-se, de esquina, com cinco portas de aço, completamente novo, na rua Jardim Zoologico n. 25. Trata-se com Moreira, na rua da Candelaria n. 57, sobrado. (0121)

Ventiladores electricos

"Westinghouse". — 202, rua S. Pedro, 183. — M. A. Corrêa.

FORTALECENDO

Restabelece todas as funcções o Vinho Tonico Phosphatado das Tres Quinas Bittencourt.

111, R. Uruguayana, 111

Ap. D. G. S. P., n. 51, 17-6-909. (13784)

OCCASIÃO

Automovel americano

Particular vende Studebaker typo sport, de luxo, cinco logares, com todos os pertences e em perfeito estado; preço muito em conta. Ver e tratar com sr. Thelmo, garage Empreza Transporte — Avenida Ligação 73, das 8 ás 11 ou das 3 ás 5 horas. (U 3995)

Chapas de ferro

Sortimento completo. — 202, rua S. Pedro n. 183. — M. A. Corrêa. (11993)

LOJA NO CENTRO

Aluga-se uma com contrato de seis annos. Trata-se na rua Buenos Aires n. 133. (U 8032)

MACHINA TYPOGRAPHICA

Vendem-se duas, typo Mineira, rama 26 x 38, em perfeito estado. — Rua Buenos Aires n. 131. (U 8031)

Chapas de latão

Todas as dimensões e bitolas. — 202, rua S. Pedro, 183. — M. A. Corrêa. (11993)

RIO MENSAGEIRO

Junto a este jornal — Entrega volumes a domicilio e recados urgentes e garantidos. Telephone Central 58. (U 5280)

SENHORAS

A FORMIODOGLYNA, uso externo é o unico medicamento efficaz em todas as doenças do apparelho genital, corrimentos, metrites, blenorrhagias, flôres brancas, etc.

Usado como preventivo evita a doença. Uma só colher em agua fervida allivia immediatamente. A' venda nas drogarias Baptista, Ribeiro Menezes & Cª., e nas boas drogarias e pharmacias.

Dep. no Rio: Rua Amapá n. 15. — Dep. em Bello Horizonte: Santos, Souza & Brown Ltda. (T. 29182)

Tubos de latão

Varios diametros e numeros. — M. A. Corrêa. — 202, rua S. Pedro, 183. (11993)

Sala no Flamengo

Para casal ou pessoa de todo o respeito, aluga-se em casa de familia de tratamento, no melhor ponto do Flamengo, uma magnifica sala com tres janellas, mobilada ou não. Não se da pensão. Informa-se com o sr. Eugenio. — Phone Norte 7056. (0178)

ESCRIPTORIO NA AVENIDA

Aluga-se, no melhor ponto, com duas janellas para a rua Sete, em cima do Cinema Odeon, 2º andar. — Preço 250$000. Tratar no mesmo com a Eclectica. (0177)

Pias esmaltadas

202, rua S. Pedro 183. — Numeros 0, 1, 2. — M. A. Corrêa. (11993)

Sacadas para o Carnaval

Alugam-se optimas, entre Ouvidor e Sete de Setembro e saida por Gonçalves Dias. Informações: Central 76. (0202)

Material Radio

Peças para construcção. — 202, rua S. Pedro, 183. — M. A. Corrêa. (11993)

SANATORIO S. GERALDO

Alienados — Nervosos — Convalescentes. Diaria 6$000. Trimestre 500$000. DR. FREIRE D'AGUIAR. BARBACENA — E. DE MINAS. (0057)

APRENDIZES DE FUNDIÇÃO

A Fundição Americana, á rua General Pedra, 149, precisa de aprendizes para fundição. Trabalho das 8 ás 17. (T 29740)

Tubos de ferro

Sortimento completo e peças para os mesmos. — 202, rua S. Pedro, 183. —

PELLES

Compram-se toda quantidade de pelles de lontra, jaguatirica, gato do matto e outros. Augusto Xavier. R. General Camara, 38, das 2 ás 5. Tel. Sul 2485, das 8 ás 12. (U 5370)

ARAME DE FERRO

Todos os numeros. — M. A. Corrêa. — 202, rua S. Pedro, 183. (11993)

Pianos allemães

Retirados recentemente da Alfandega. Preços de occasião. Para ver e tratar na EMPREZA GUARDADORA DE MOVEIS, á rua Lavradio n. 144. (U 5040)

CASA

Cede-se uma modestamente mobilada, em bom local, pelo tempo que se combinar. Informações por telephone Beira Mar n. 1.130. (U 4506)

PHARMACIA

Vende-se uma bem montada e em ponto de grande movimento. Informa-se na rua do Livramento 146. (U 4161)

CARNAVAL

Alugam-se gabinetes e janellas para os quatro dias, no 1º andar do cinema Avenida. Tratar com o gerente.

ODEON — PROGRAMMA SERRADOR

UMA SUPERPRODUCÇÃO !
Cinco artistas de fama, como MIRIAN COOPER — FORREST STANLEY — MITCHLELL LEWIS — RICHARD TUCKER e WANDE WEYNE — em —
—NAS MALHASDO DESTINO —
— Brevemente —

Choveu hontem, dia inclemente !...
..entretanto, apezar de tudo, o ODEON esteve com um dos seus melhores dias ! Um bom programma attrahe sempre ! — Eis o que faz

KATHERINE MACDONALD

nesse trabalho brilhante, nesse drama vivo e emocionante, de scenas luxuosas, do Programma Serrador.

A INFIEL

O luxo do interior de um palacio indiano! — A belleza de scenas naturaes de uma ilha dos tropicos — As scenas de sensação de tempestades e lutas. — E, sobre tudo, essa mulher formosissima — **KATHERINE MACDONALD**, tendo a coadjuval-a um artista querido, galã esplendido. **ROBERT E[LLIS]**

E, em ultimo, tereis o ultimo capitulo, do grande film da Gaumont

O FILHO DO CORSARIO

12º capitulo — **O TESTAMENTO** — Perfeito acabamento de interpretação de
Sandra Milovanoff - Aimée Simon Girard - Biscot

Segunda-feira — uma comedia adoravel — uma artista linda — e scenas interessantes, de [M]AUD NIELSEN em **SPLEEN.**

CINE CENTENARIO

AMANHÃ - Quinta-feira, 28 de Fevereiro - AMANHÃ - Sessões especiaes às 2,30 e 3,30 horas da tarde
Um film scientifico para a classe medica, parteiras, estudantes de medicina, enfermeiras, etc.

GYNECOLOGIA E OBSTECTRICA

Partos anormaes e normaes, operações cezarinas do dr. Wertheim, professor e chefe clinico dos hospitaes de Vienna, Austria. — Foram precisos mais de 2 annos para se poder obter este extraordinario film scientifico.

Nota importante — Por ordem da policia é prohibida a entrada a menores e a senhoritas. — Entrada sem distincção de classe: — 3$000.

A GARRA

Uma pellicula de enorme emotividade com
CLARRA KIMBALL YOUNG
e JACK HOLT

(ULTIMO DIA) (HOJE) (ULTIMO DIA)
No palco: as 2 ultimas representações da
COMPANHIA OLIMECHA
(A's 3 e 9 horas)
Miss Marina, Tamberlick, Os Dittmers e acrobacias por todos os elementos da Companhia.
(NA TELA) ***Buck Jones*** em
DAN, O GRANDE
O Filho do Corsario

O terror de Broadway

que é apenas
HAROLD LOCKWOOD

Amanhã no **IRIS**

(U 4714)

CINEMA CENTRAL

5ª-feira :
O famoso boxeur George Carpentier, em :
"O HOMEM MARAVILHOSO"

Empresa Pinfildi—Av. R. Branco, 168. Tel. 4218 C.

Breve :
John Bowers — em :
"O CHAMADO SILENCIOSO",
da First National.

HOJE HOJE

Segundo dia de um successo colossal
O celebre artista

Harold Lockwood

no soberbo film

O Terror da Broadway

Uma producção inedita Metro Standard

Extra, o engraçado comico
BUSTER KEATON
na ultra hilariante comedia

O Encrencado

Amanhã **Amanhã**

O celebre boxeur

George Carpentier

na colossal producção

O HOMEM MARAVILHOSO

Estupendo super film da
ROBERTSON COLE

NO PALCO

Semana de Carnaval 7 dias ainda
Tudo o que diverte, agrada e encanta

30 artistas no Palco 30 — Programma «South American Tour» — **A's 4 horas, 6, 8 e 10 horas**
4 soberbos espectaculos. Exito ruidoso de da «South American Tour»
2 estréas de artistas chegados de "Buenos Ayres hontem e pela 1ª vez no Brasil

MME. DUVAL

e seus 6 cães amestrados

MONTEMARE

Imitador de Passaros e animaes
Continuação do formidavel successo de

ECLAIR C.

Motocyclistas, Gymnastas - Numero sensacional pela 1ª vez no Brasil. Perigo gymnastico sobre motocycles em movimento

The 4 Royal Girls — Cantos e bailes	Los Bonambelas — Os magos do fogo
Gus Brown — Excentrico americano	*Cavalotti* — Celebre tenor
LOS CAIAFAS — Duettistas comicos	Carmelita Delgado — A bailarina elegante
Yumazettis — Celebres acrobatas	Miss Lina Jordan — Sapateador inglez

Espectaculos para familias **Entrada 2$000**
Sempre novidades

(U 8121)

CINEMA AVENIDA

HOJE HOJE

(Quem não tem que fazer...)

O HOMEM DAS APOSTAS

porque estava nessas condições entretinha-se a apostar a proposito de tudo

Um film Paramount com engraçados trabalhos de

JACK HOLT
CASSON FERGUSSON

IDEAL

(HOJE) (HOJE)

(*Segunda-feira*)
Raymond Hitchcok em **A victoria da belleza** da Paramount— **Conrad Nagel** em **As 4 Irmãs** da PARAMOUNT

O HOMEM DAS APOSTAS

E' a historia deliciosa de um homem que tinha a mania das apostas. Historia encantadora aventurosa, que acaba em um lindo romance de amor

JACK HOLT
ao lado de
SIGRID HOLMQUIST
uma nova «estrella» que os americanos cognominaram de «Mary Pickford sueca»
Uma delicia da PARAMOUNT

O cumulo da

URUCUBACA

segundo vos vae mostrar
GARETH HUGHES
é ser um homem preso como assassino de si proprio !
Um film encantador e divertido da METRO

CASINO THEATRO PHENIX

Sociedade Civil

Carnaval de 1924

4 - Elegantissimos bailes a Fantasia - 4

— COM A —

Banda do Batalhão Naval

Reservam-se mesas, frisas e camarotes

Os convites acham-se na secretaria á disposição dos Srs. socios das 5 horas em deante

U 8120

CINEMA PARIS

(HOJE)

ULTIMO DIA DESTE Maravilhoso programma !!!

Cupido Boxeur

Interessante trabalho em 6 partes, pelo notavel artista CONWAY TEARLE

Amor e Intrgas
O verdadeiro Conde

3º e 4º episodios do: OS PARIAS DO AMOR 4 partes. Extrahido do cine-romance de Marcel Allain

A corrida da Jararaca

Engraçadissima comedia em 3 partes, pelo comico Adans Masson.

Amanhã — A RAINHA DO MOULIN ROUGE, producção em 8 partes, com MARTHE MANSFIELD.
Dia 3—ROMANCE DE UMA ACTRIZ, 5 actos bellissimos, por ETHEL CLAYTON.

(U 4709)

PATHE'

HOJE — Um programma selecto e curioso
O afamado e sympathico

CHARLES JONES

no drama de humorismo, sport, sentimento e amor

DAN, O GRANDE

6 actos FOX FILM

Um coração attribulado apparenta alegria tomando parte nas travessuras infantis. O famoso pugilista no treinamento de box. DAN, o grande amigo da petizada e a garotinha ciumenta. Um rapto em condições extraordinarias.

Noticias ineditas e sensacionaes pelo ultimo numero do **FOX NEWS**

AMANHÃ — A formosa **BERTH LYTEL**, secundada por Virginia Valli e Lucy Cotton, na estupenda comedia social : **Como os homens são tolos !** .. 6 actos Metro Picture

BRASIL

HOJE !
VIOLA DANA em
ARGUMENTOS DE CUPIDO
E mais o 8º capitulo de
O FILHO DO CORSARIO
E ainda Clyde Cook, em
O ARTISTA

Haddock-Lobo

HOJE !
NORMA TALMADGE
na super-producção
DENTRO DA LEI
9 actos
E mais o drama — ATRAVEZ DA TEMPESTADE
E ainda, o FOX JORNAL.

TIJUCA

HOJE !
HENRY STRAUSS
no drama
O DIAMANTE NEGRO
E mais Wyndham Standisig em
A ILHA DESERTA
E ainda Bronic, em
CORAGEM A' BESSA

AMERICA

HOJE !
No palco — AS OPERARIAS DO BEM, lindas comedias. Deliciosos numeros de variedades.
Na tela — James Kirkwood e Marcia Marion em
A MULHER QUE DEUS LHE DEU
7 actos magistraes.
E mais — Actualidades, no FOX JORNAL.
(U 4702—3—4)

PARISIENSE

HOJE

Amôr! A lei suprema do Universo! Força sublime que á propria morte desafia romper os seus élos eternos!

A deliciosa
MARGARET MARSH — EM —

O phantasma da lua de Mel

Aos crentes de **Allan Kardeck** — revelações do Além Tumulo!

E ainda :
INTERNATIONAL NEWS N. 90
Contendo: Interessante instantaneo de Baby Peggy — Um temporal quasi naufraga o «Aquitania» — Corrida de barcos á vela—Soldados e marinheiros em lucta de tracção.

Na proxima semana : (Quarta-feira)
PATSY RUTH MILLER e CULLEN LANDIS
— EM —
ONDE ESTA' MEU FILHO?
O mais empolgante film de 1924.

BREVE — **BUSTER KEATON** — na comedia
A PARENTELA DA ESPOSA

RIALTO

HOJE

(No Palco) **A's 4,30 - A's 9,10**

PERLA VOLAC
a mais graciosa das bailarinas classicas
Deslumbrantes bailados. Lindas toilettes.
LE CYGNE — ROCOCO — L'AMOUR

GERTY COLLEN
— CANÇONETAS —
uma linda mulher de delicada e deliciosa voz.

Florencio Sanchez
— A VOLTA DA MORTE —
os mais arriscados exercicios acrobaticos de salão.

(Na TELA) **LUCIANO ALBERTINI** em

Sansão, o acrobata

Um film que vos mostrará todos os esportes reunidos, em scenas admiraveis.

E mais, HAROLD LLOYD, em
O Perigo do Cinema

Logo após o Carnaval
A encantadora
Gladys Hulette
em uma fina e deliciosa comedia dramatica
onde se revela perfeita sportwan
Amor e velocidade
(Selznick Pictures)

(U 4703)